

Aprobada por el Ayuntamiento Pleno  
en sesión de 11 de ABRIL de 1998.

El Secretario,

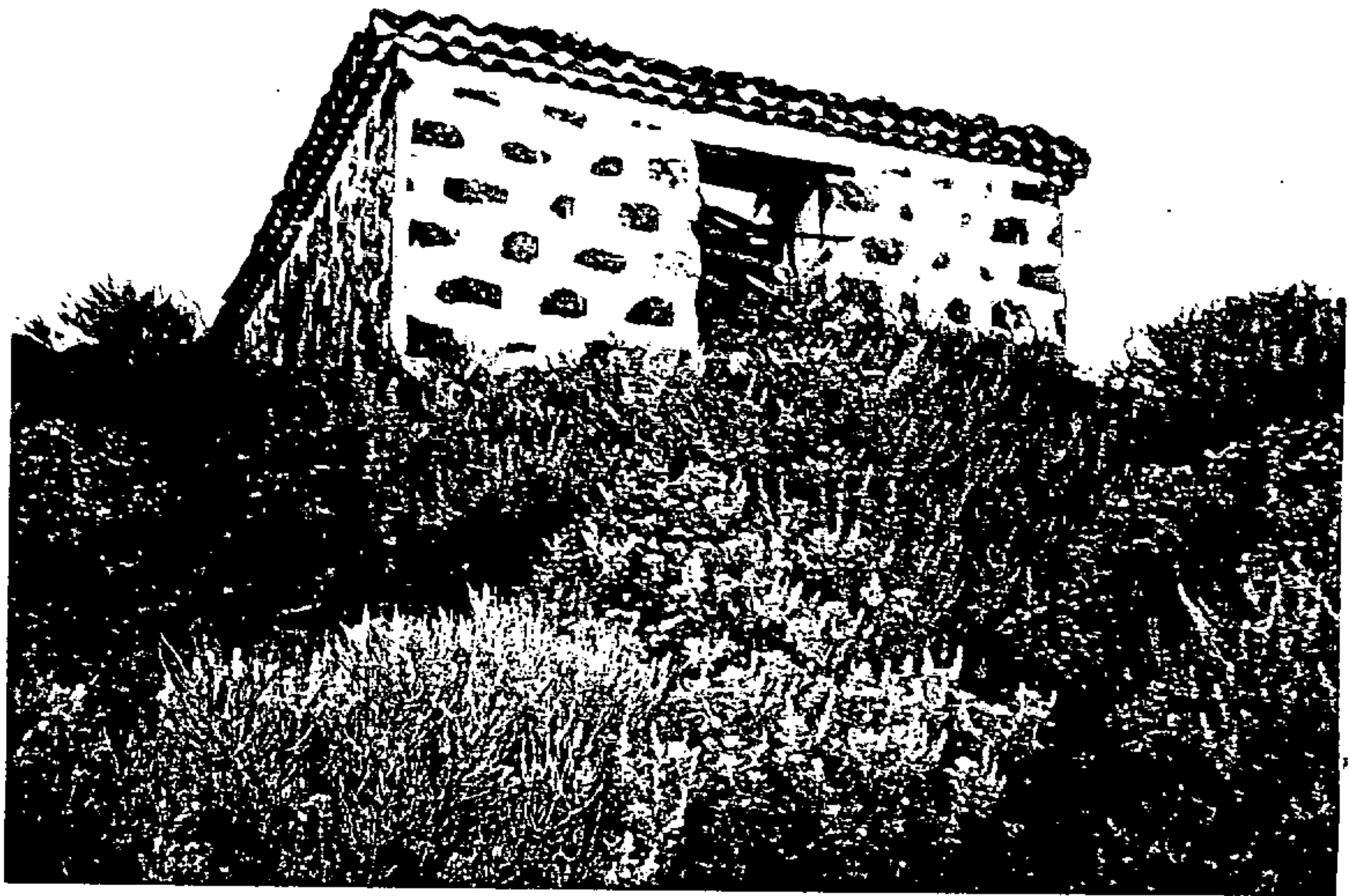
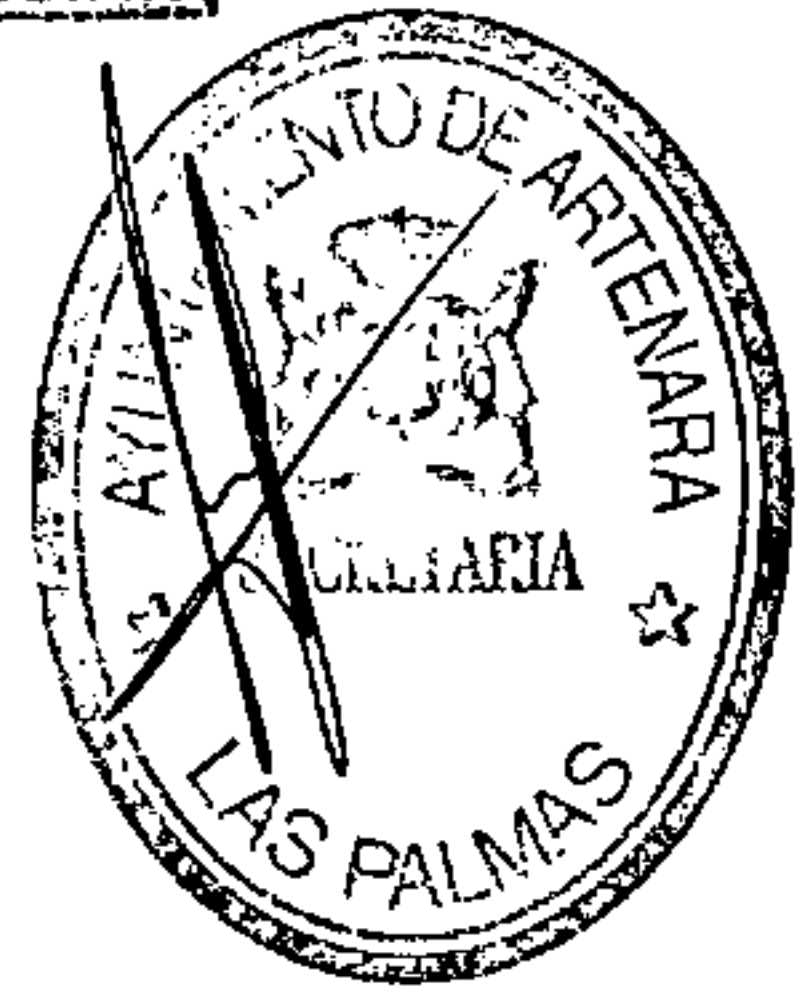

**ANEXO**

---

Edificaciones existentes en suelos protegidos

La Consejera de Política Territorial  
Orden Departamental de fecha 02 JUL. 1998  
acordó la aprobación definitiva del expediente.  
Las Palmas de G.C., a 08 de JUL. 1998 de 19...



*[Handwritten signature]*

Aprobada por el Ayuntamiento Pleno  
NORMAS SUBSIDIARIAS DE ARTENARA  
en sesión de 1 de ABRIL de 1998

El Secretario,

## EDIFICACIONES EXISTENTES EN SUELOS PROTEGIDOS

En el suelo clasificado como rústico dentro del Término Municipal afectado por los diferentes tipos de protección que se establecen en las presentes normas existe una serie de edificaciones con diverso grado de antigüedad y cierto grado de consolidación para las que se propone su conservación y posible reforma y adecuación de sus condiciones de habitabilidad.

Para ello se realiza un inventario de las mismas que se señala en documentación gráfica y para el cual se establece las siguientes normas para la posible reforma de la edificación.

La ordenanza genérica de aplicación es la A para las viviendas situadas en el borde interior de los caminos y excepcionalmente la Ordenanza B si el acceso a la edificación de que se trate se realizara por la parte superior de la misma.

## INVENTARIO DE EDIFICACIONES EXISTENTES EN SUELOS RÚSTICOS PROTEGIDOS

- 1.- Cortijo municipal
- 2.- Cueva Nueva
- 3.- Cueva Nueva
- 4.- Casa de Gregorio en Montaña Cabrera
- 5.- Cortijo de Clarita
- 6.- Casa de José Bolaños en la Umbría
- 7.- Casa de Sánchez Umbría de las Arvejas
- 8.- Casa de la Jumana
- 9.- Subida al Toril
- 10.- Casa de los Luján
- 11.- Casa del Pago de la Umbría
- 12.- Casa del Pago de la Umbría
- 13.- Casa del Pozo de la Umbría

Aprobada por el A. SUBSIDIARIAS DE IARTENARA  
en sesión de 1 de ABRIL de 1998  
El Secretario,

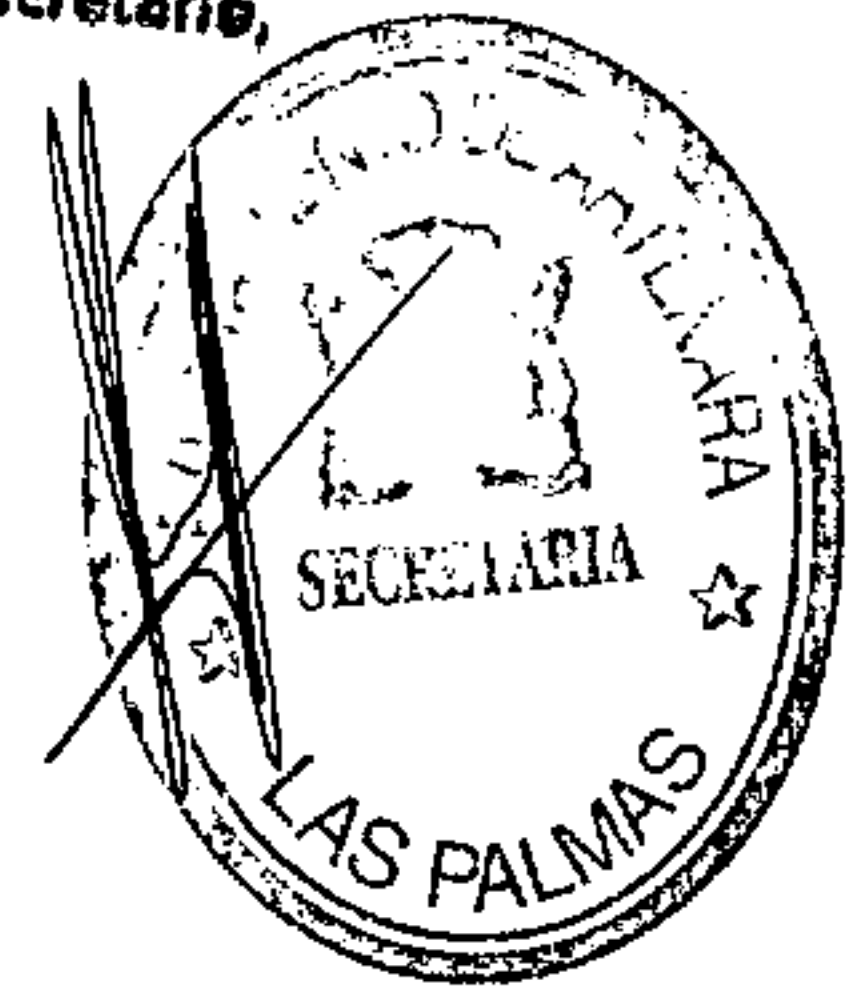

- 14.- Casas de Bajalobos
- 15.- Casas de Bajalobos
- 16.- Casas de Bajalobos
- 17.- Casas de Bajalobos
- 18.- Casas de Segismundo
- 19.- Casas de Segismundo
- 20.- Casa de Pastor en Cueva Nueva
- 21.- Casa del camino al Sequero
- 22.- Casa del Caidero
- 23.- Casa de Domingo el de Chajunco
- 24.- Casa y estanque del castañoero
- 25.- Casas de la Majada
- 26.- Casas de la Majada
- 27.- Casa de la presa de las Hoyas
- 28.- Casa de Antonio el hermano de Corina
- 29.- Casa de la hermana de Corina
- 30.- Casa de Angelita
- 31.- Casa de Susa
- 32.- Casa de Alemán en las Hoyas
- 33.- Casa en las Hoyas
- 34.- Casa en las Hoyas
- 35.- Casa de Miki
- 36.- Casa de Ramón en la Hoya
- 37.- Casas de Secundino
- 38.- Cueva de Clemente
- 39.- Casa de Antonio el del Roque
- 40.- Casas de Antonio el del Roque
- 41.- Casa de Pema
- 42.- Casas de Manolito García en La Bica
- 43.- Casas de Manolito García en La Bica
- 44.- Casas de la Presa de Candelaria (Cabildo)
- 45.- Cuarto de máquinas de la Presa
- 46.- Casa de D. Pedro en la Umbría
- 47.- Casa de la Fuentecilla

Aprobada NORMAS SUBSIDIARIAS DE ARTENARA  
por el Ayuntamiento Pleno  
en sesión de 7 de ABRIL de 1998  
El Secretario,

- 48.- Cueva del Muladar
- 49.- Casa-cueva de Francisco Mederos
- 50.- Cueva de Regalado
- 51.- Cueva de Cho-Pancho
- 52.- Casa-cueva de Paco el del Túnel
- 53.- Alpendes de Vidal García
- 54.- Alpende de Vidal en Fortamaga
- 55.- Casa Cueva del Cercado
- 56.- Casa del Barranco de La Madre
- 57.- Casa-cueva del Barranco de La Madre
- 58.- Casas de las Lajas
- 59.- Cuevas de las Lajas
- 60.- Cuevas de las Lajas
- 61.- Cuevas de las Lajas
- 62.- Cuevas de las Lajas
- 63.- Casa de Llano Grande
- 64.- Casa del Lomo Las Palmas
- 65.- Alpende del Lomo Las Palmas
- 66.- Alpende de La Bica
- 67.- Casa de Chanito
- 68.- Casa de Mendoza
- 69.- Casa de los Romero
- 70.- Casa de Pepe Reyes en Las Arvejas
- 71.- Casa González en la Umbría de Las Arvejas
- 72.- Casa José Augusto en Las Arvejas
- 73.- Casa de Blasito en el Andén
- 74.- Las Cuevas de la Majada
- 75.- Cueva de las Sajuntas
- 76.- Casa de la Hoya - Huerta Grande
- 77.- Casas de Isidro en La Umbría
- 78.- Casas del Castañero
- 79.- Casas de Juana Díaz
- 80.- Cueva del Cercadillo
- 81.- Casa de la Umbría de la Atalaya

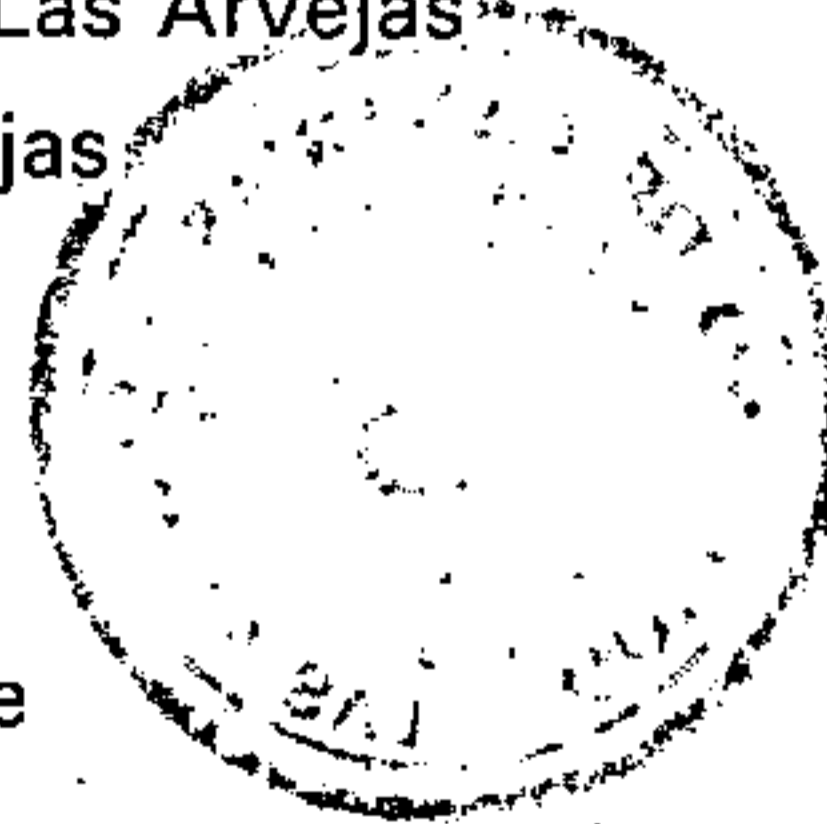

Aprobada por el Ayuntamiento de Las Palmas de Gran Canaria  
en sesión de 15 de Abril de 1998  
El Secretario,

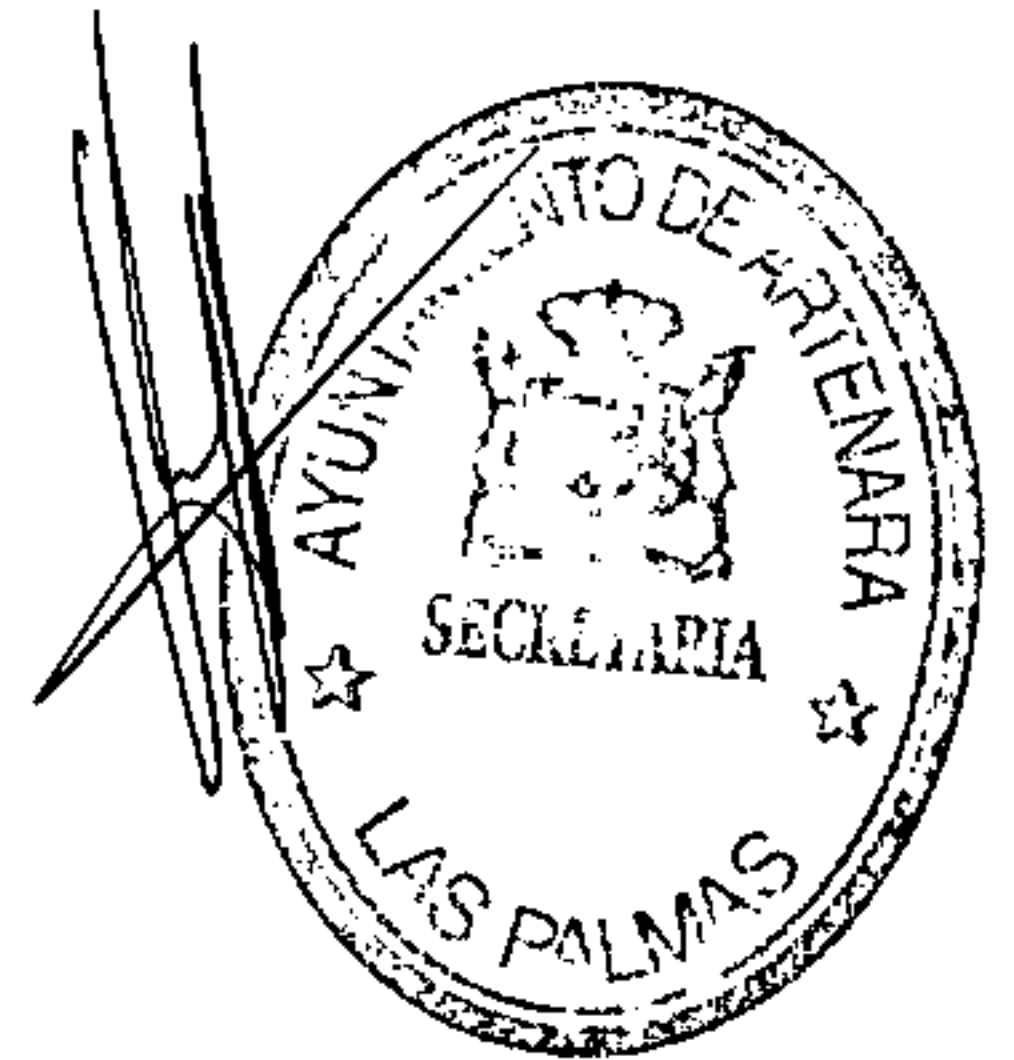

- 82.- Casa de Manuel el de Anselmo
- 83.- Casa de Emeterio en Coruña
- 84.- Cueva de Pepe Sosa en Coruña
- 85.- Cueva de Clemente en Coruña
- 86.- Casa de Ramón en Coruña
- 87.- Casa de Amada Quintana
- 88.- Casas de la Fuentecilla en Coruña
- 89.- Casa de Fefa en Coruña
- 90.- Casa de la Umbría en Lugarejos
- 91.- Cuevas de la Furnia
- 92.- Cuevas del Huerto de los Romeros
- 93.- Casa de Corina en la Umbría de Lugarejos
- 94.- Casa del Pozo en Coruña
- 95.- Casa de hermana de Antonio Cabrera en las Hoyas
- 96.- Cueva de Isabel Díaz
- 97.- Cueva de Sánchez en Cueva Nueva
- 98.- Casa-cueva de Heraclio en las Arvejas
- 99.- Cueva de los Perera en la Vega de las Cruces
- 100.- Cueva de Antonio Díaz. Solana de las Arvejas
- 101.- Casa-cueva de Lalo en el Caldero
- 102.- Casa en la umbría del Pozo
- 103.- Casa en la umbría del Pozo
- 104.- Casa en la umbría antes del Pozo
- 105.- Casa de Periquito en Peraza
- 106.- Casa de Clarita en Peraza
- 107.- Casa de Eulogio en Las Hoyas
- 108.- Casa de la Huerta Chica
- 109.- Casa prima Secundino
- 110.- Casa de la Umbría en Lugarejos
- 111.- Casa de la Umbría en Lugarejos

Las Palmas de Gran Canaria a Diciembre de 1997

  
Alvarez, Alvarez y Navarro, Arquitectos, S.L.

Aprobada por el <sup>AYUDANTE</sup> ~~AYUDANTE~~ NORMAS SUBSIDIARIAS DE PARENARA  
en sesión de 1 de ABRIL de 1998  
El Secretario,



1.- Cortijo municipal

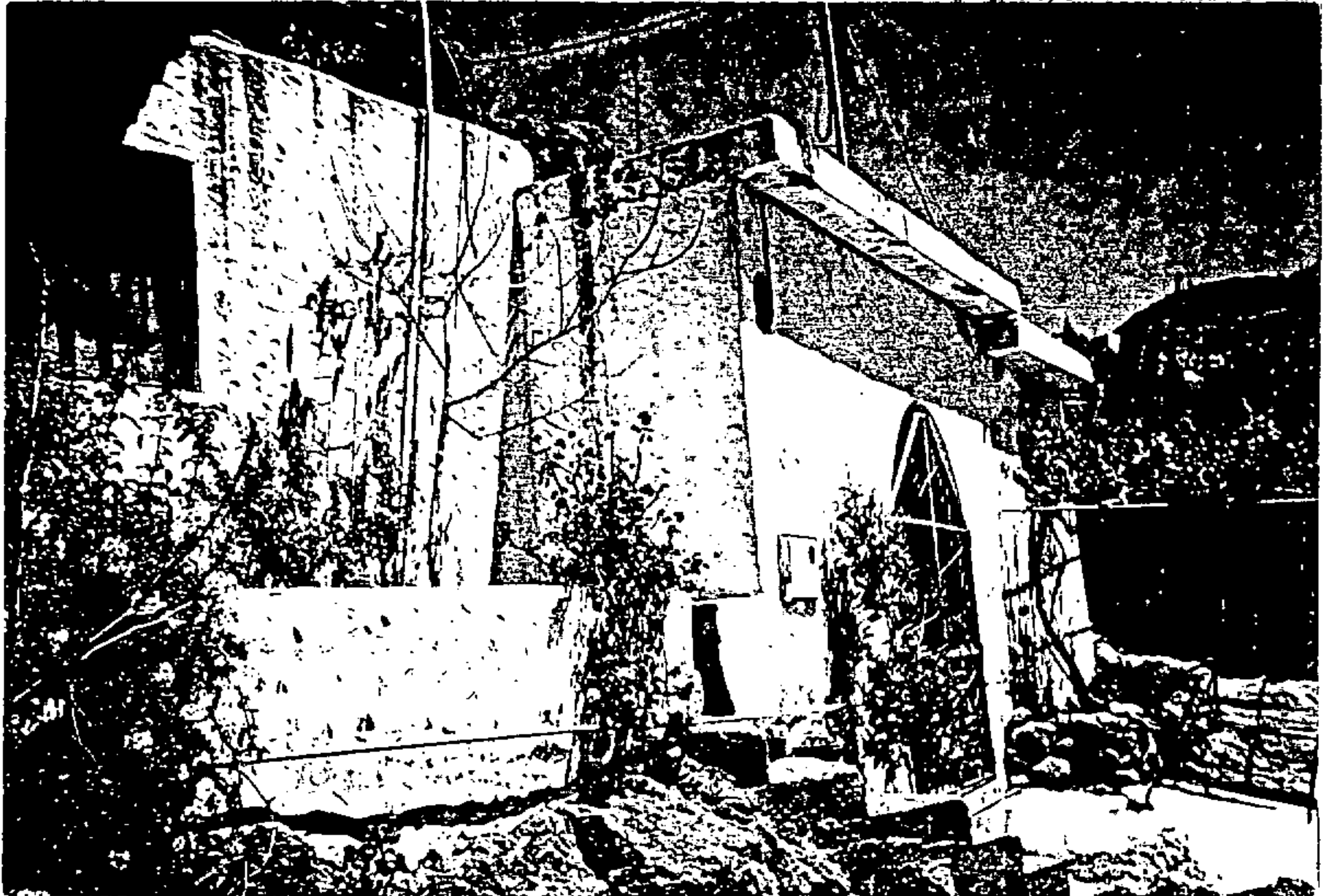

Aprobada por NORMAS SUBSIDIARIAS DE ARTENARA  
y Consejo Municipal Pleno  
en sesión de 7 de ABRIL de 19 98  
El Secretario,



## 2.- Cueva Nueva





Aprobada por el Ayuntamiento de  
NORMAS SUBSIDIARIAS DE ARTENARA  
en sesión de 1 de ABRIL de 1998  
El Síndico

### 3.- Cueva Nueva

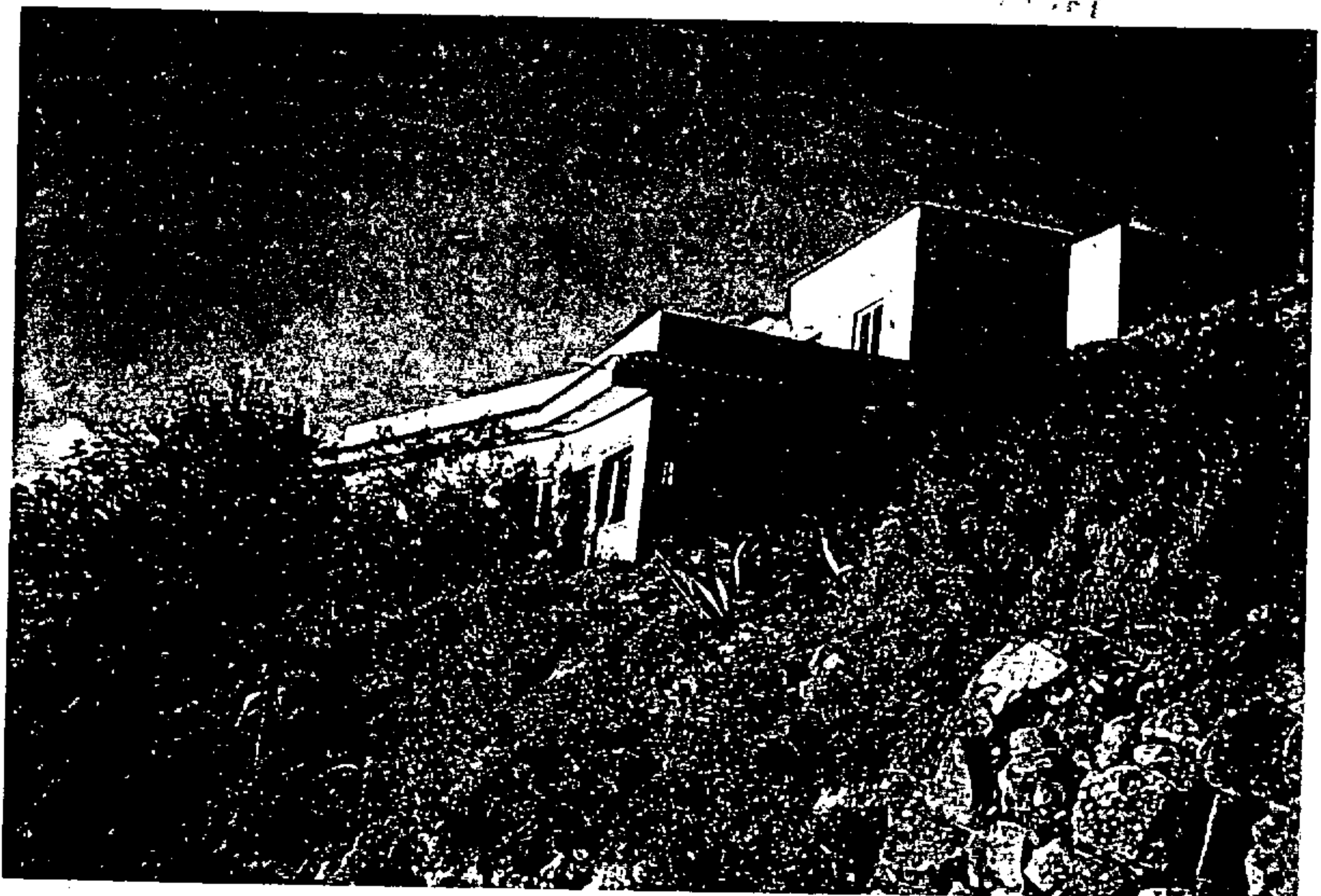
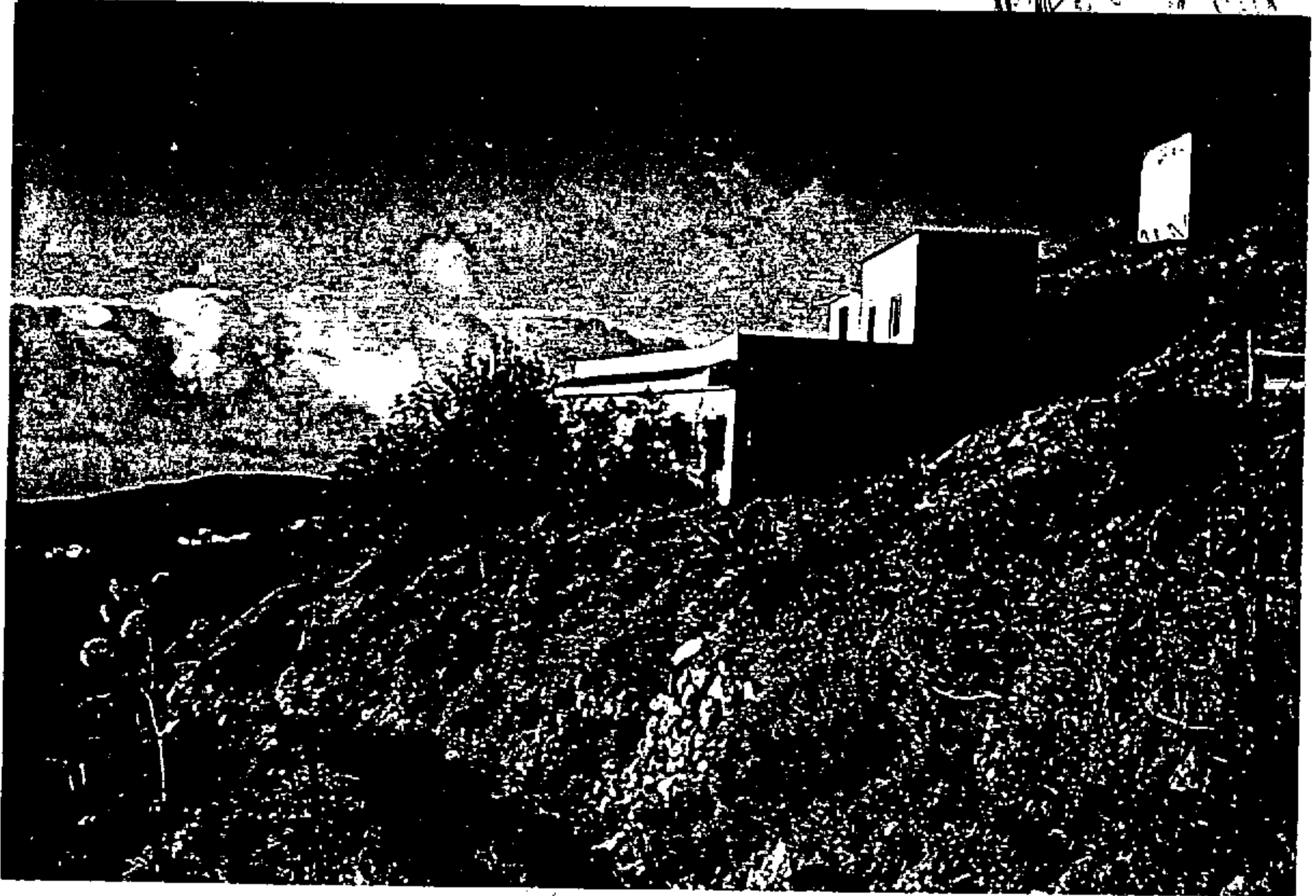

Aprobada NORMAS SUBSIDIARIAS DE ARTENARA  
en sesión de 1 de ABRIL de 1998  
El Secretario,

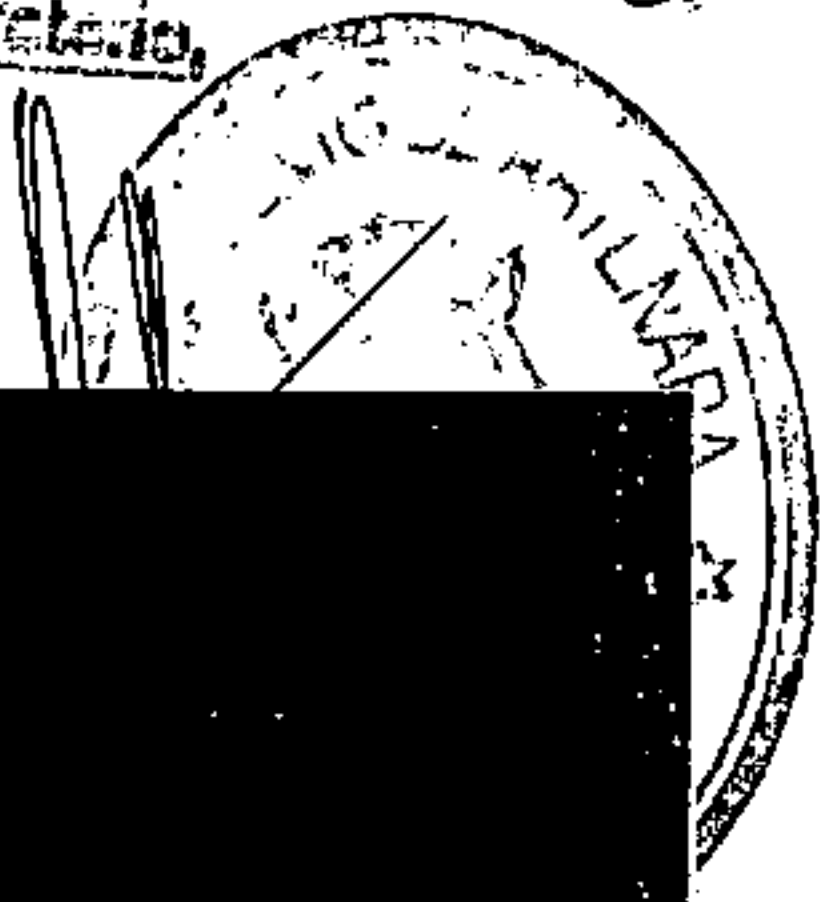

4.- Casa de Gregorio en Montaña Cabrera

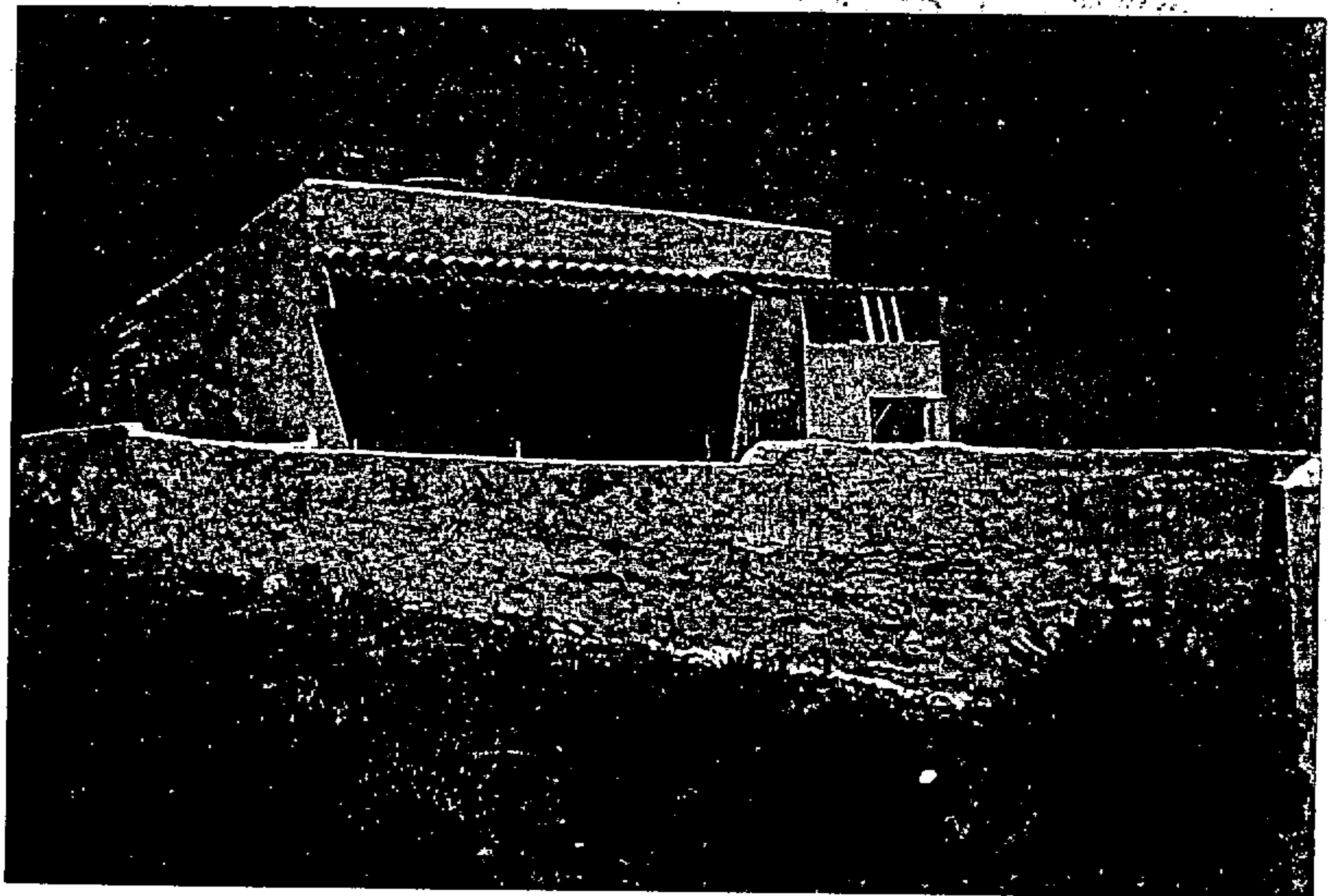
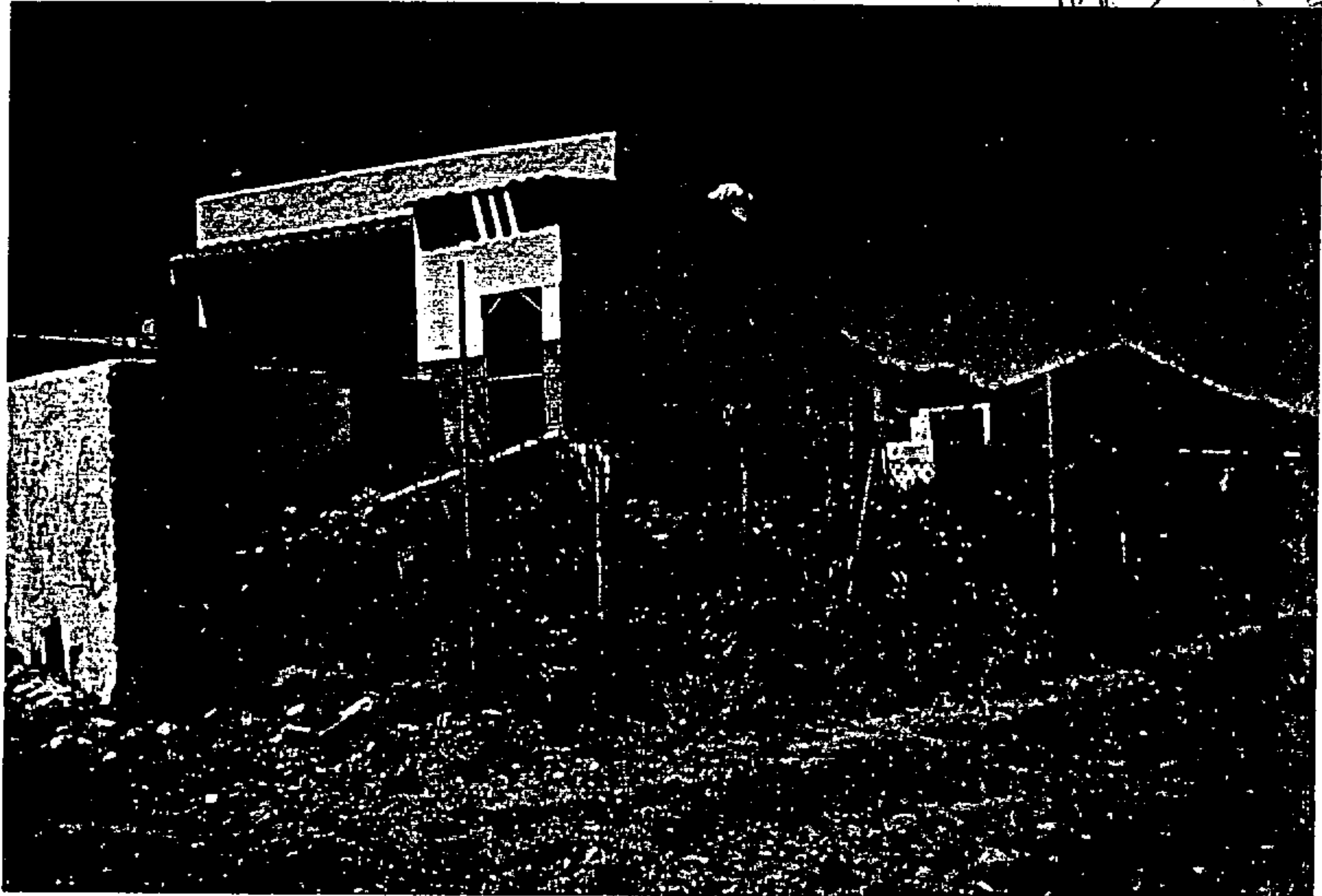

Aprobada por el AYUDANTE DE ARTENARA en  
NORMAS SUBSIDIARIAS DE ARTENARA  
en sesion de 11 de ABRIL de 19 98  
El Secretario,

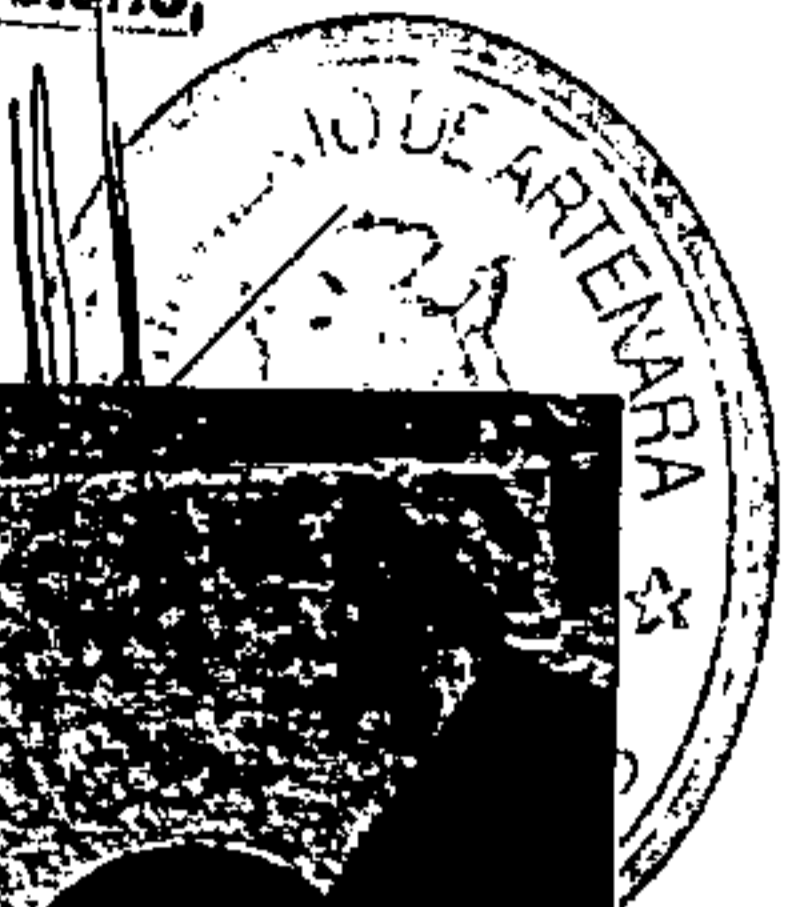

5.- Cortijo de Clarita

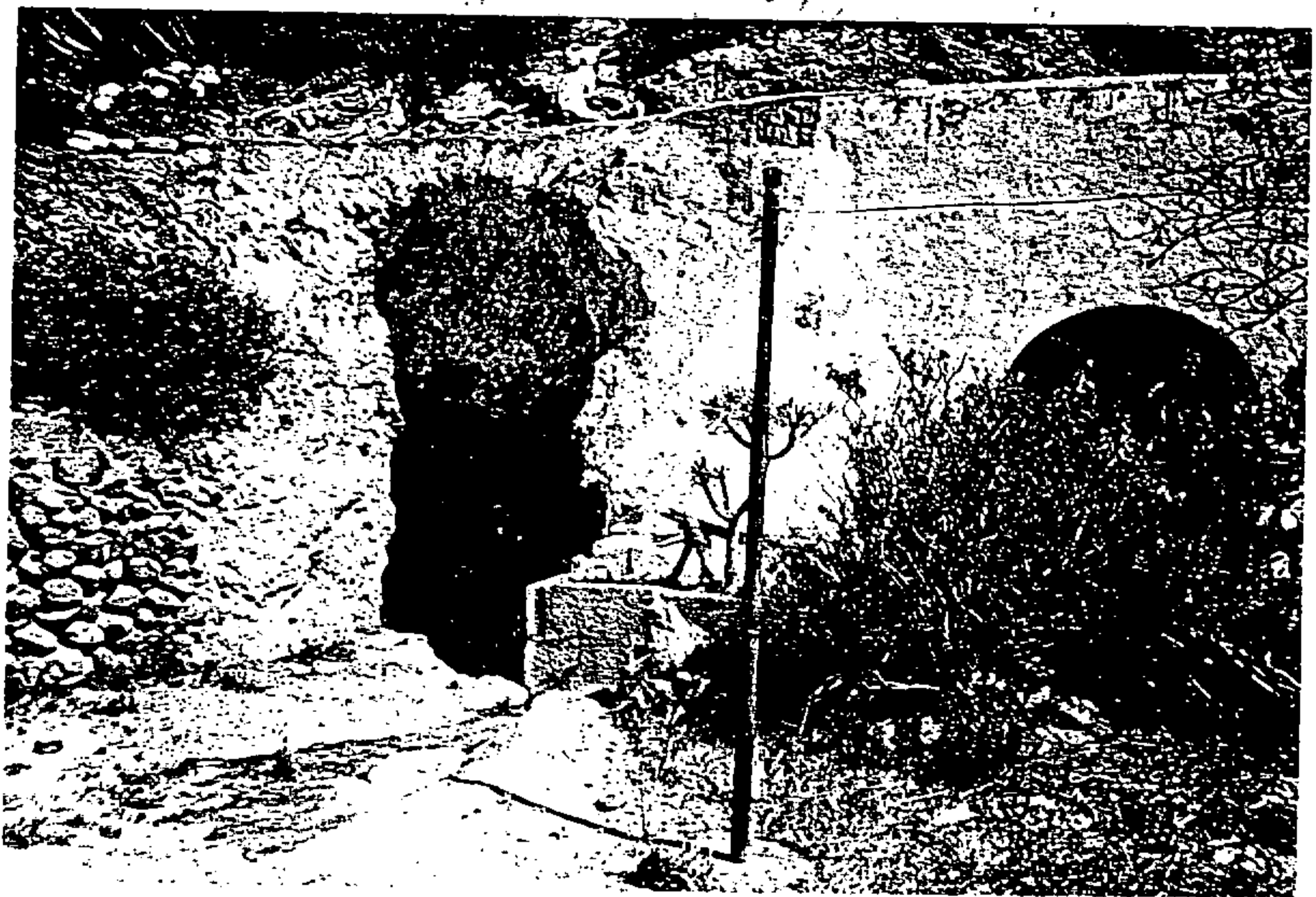
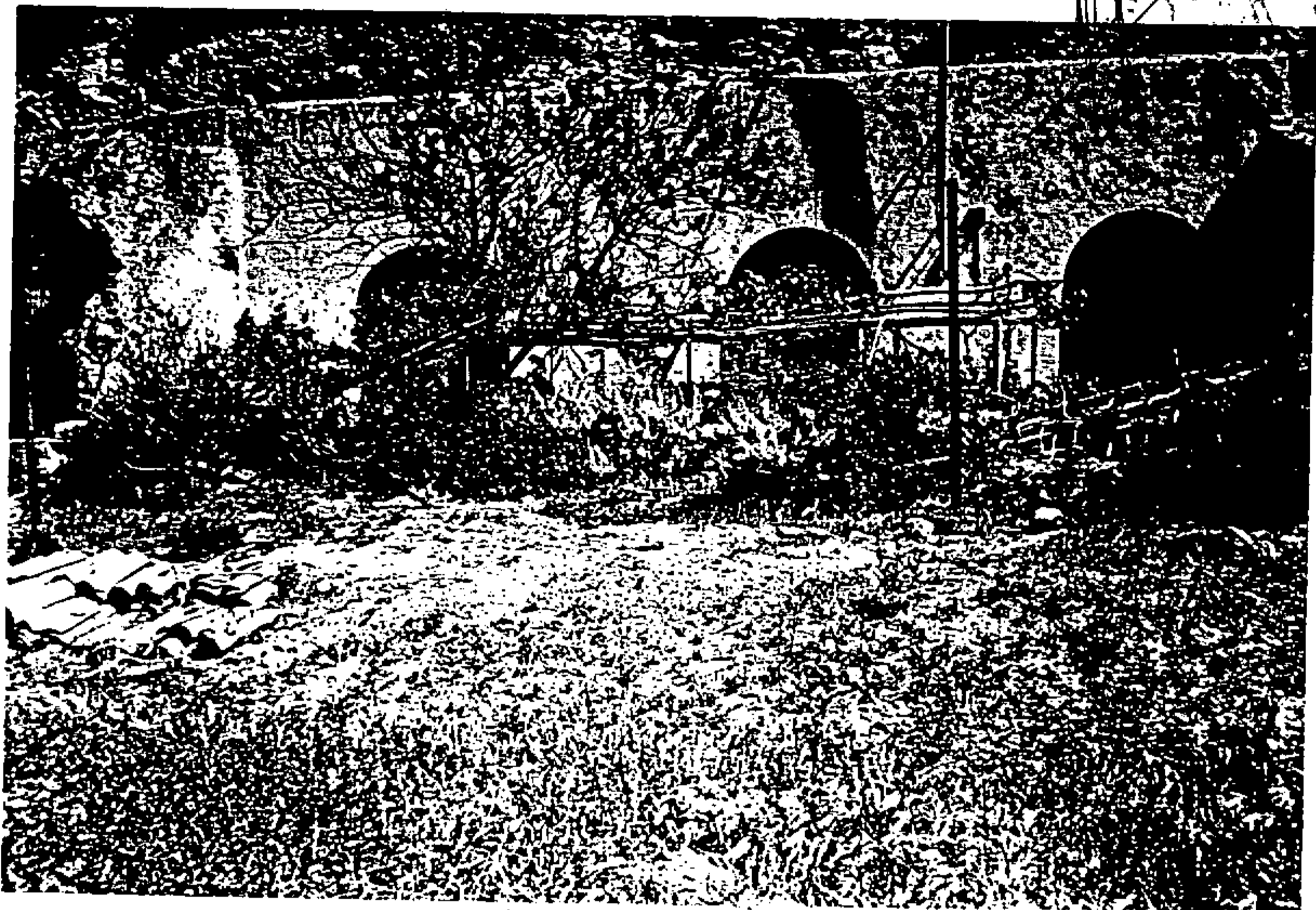

Aprobado NORMAS SUBSIDIARIAS DE ARTENARA  
por el Ayuntamiento Pleno  
en sesión de 1 de ABRIL de 19 98  
El Secretario,

6.- Casa de José Bolaños en la Umbría



Aprobada por el Ayuntamiento Pleno  
en sesión ABRA NORMAS SUBSIDIARIAS DE ARTENARA 98  
El Secretario,

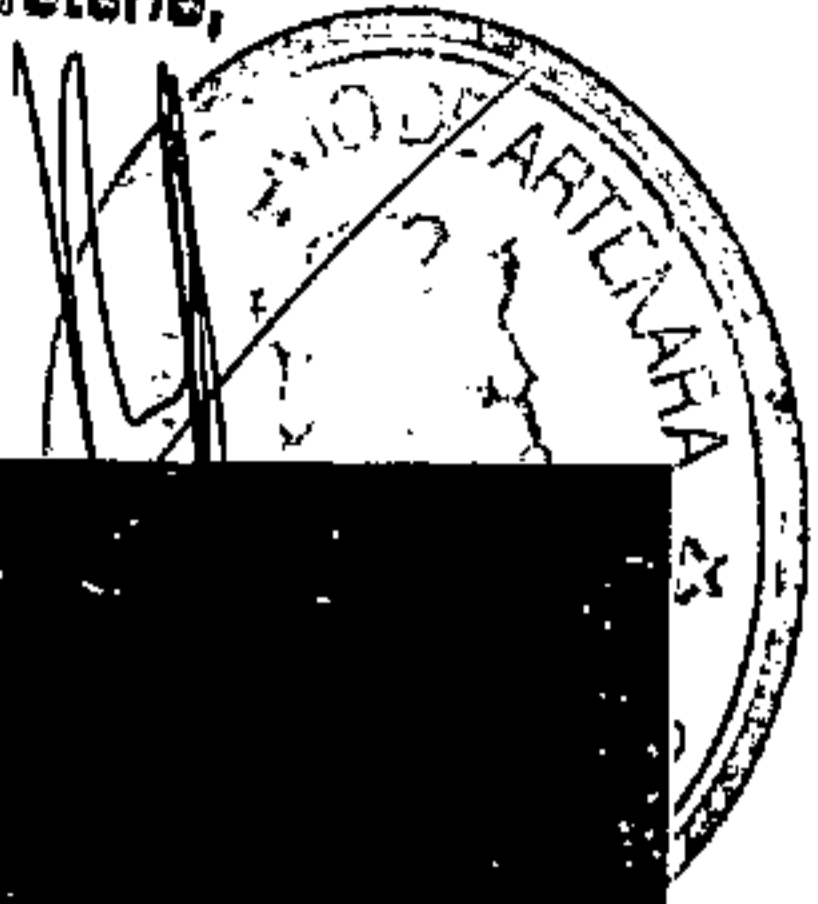

7.- Casa de Sánchez Umbría de las Arvejas

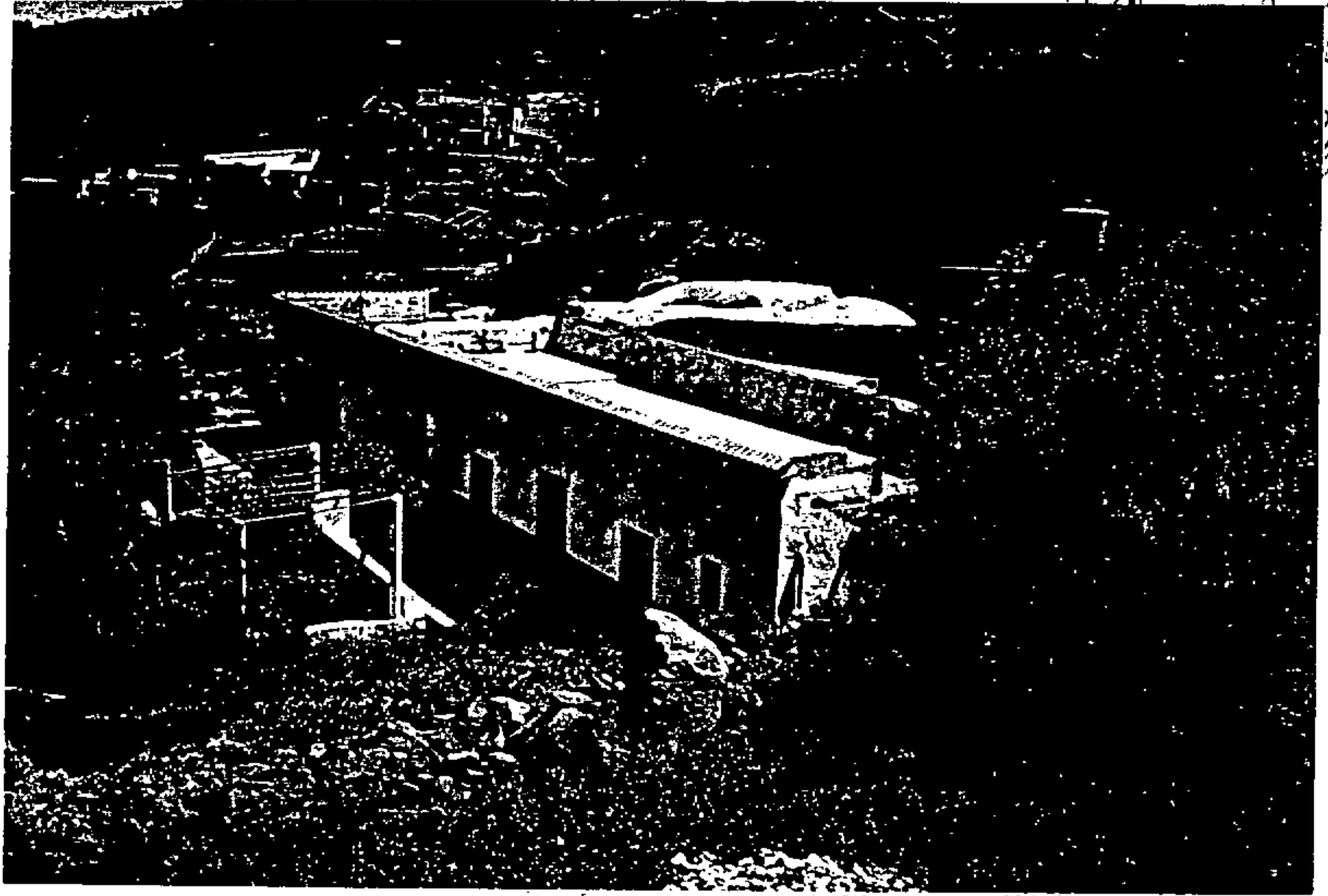

*[Faint, illegible handwritten notes or signatures]*



8.- Casa de la Jumana

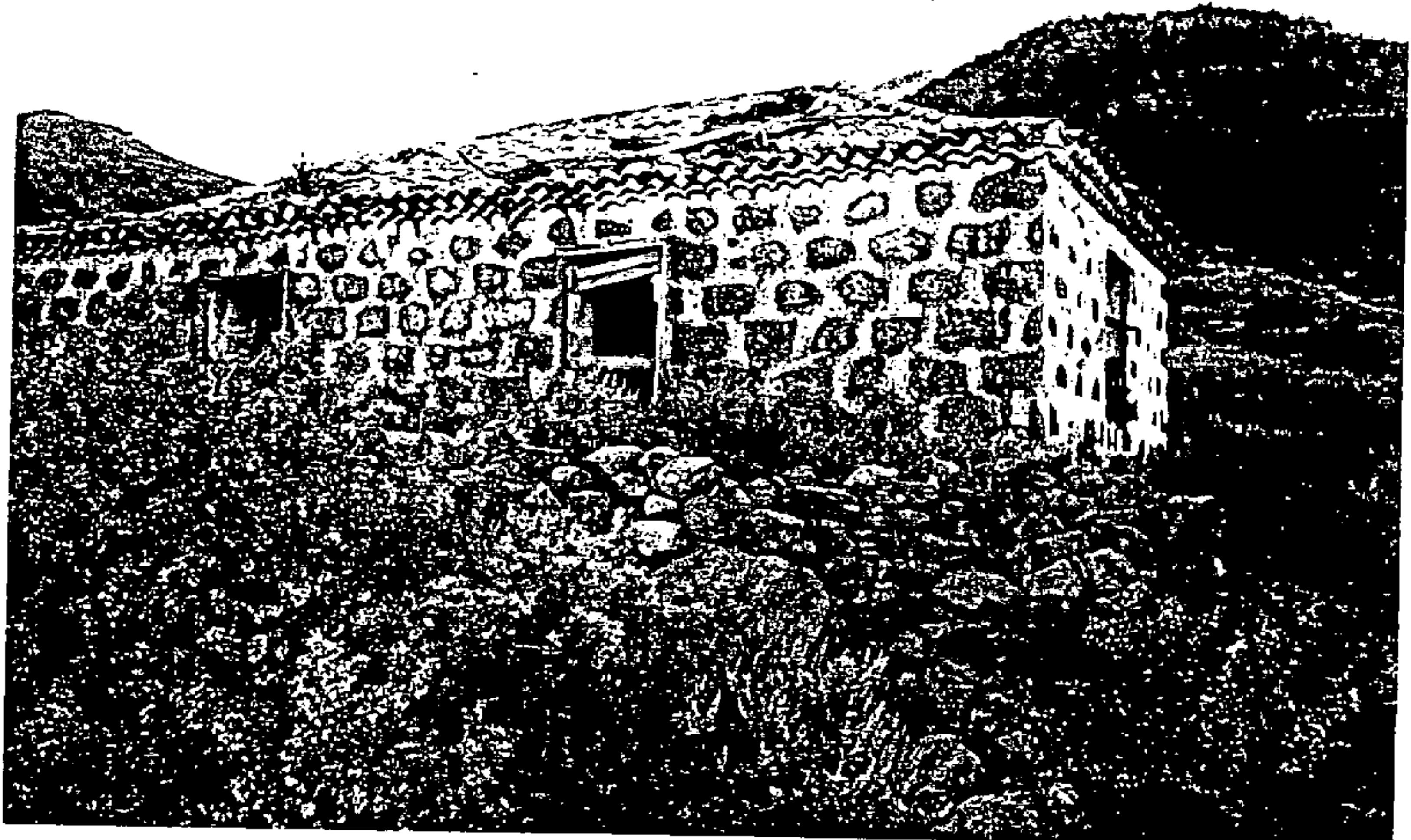
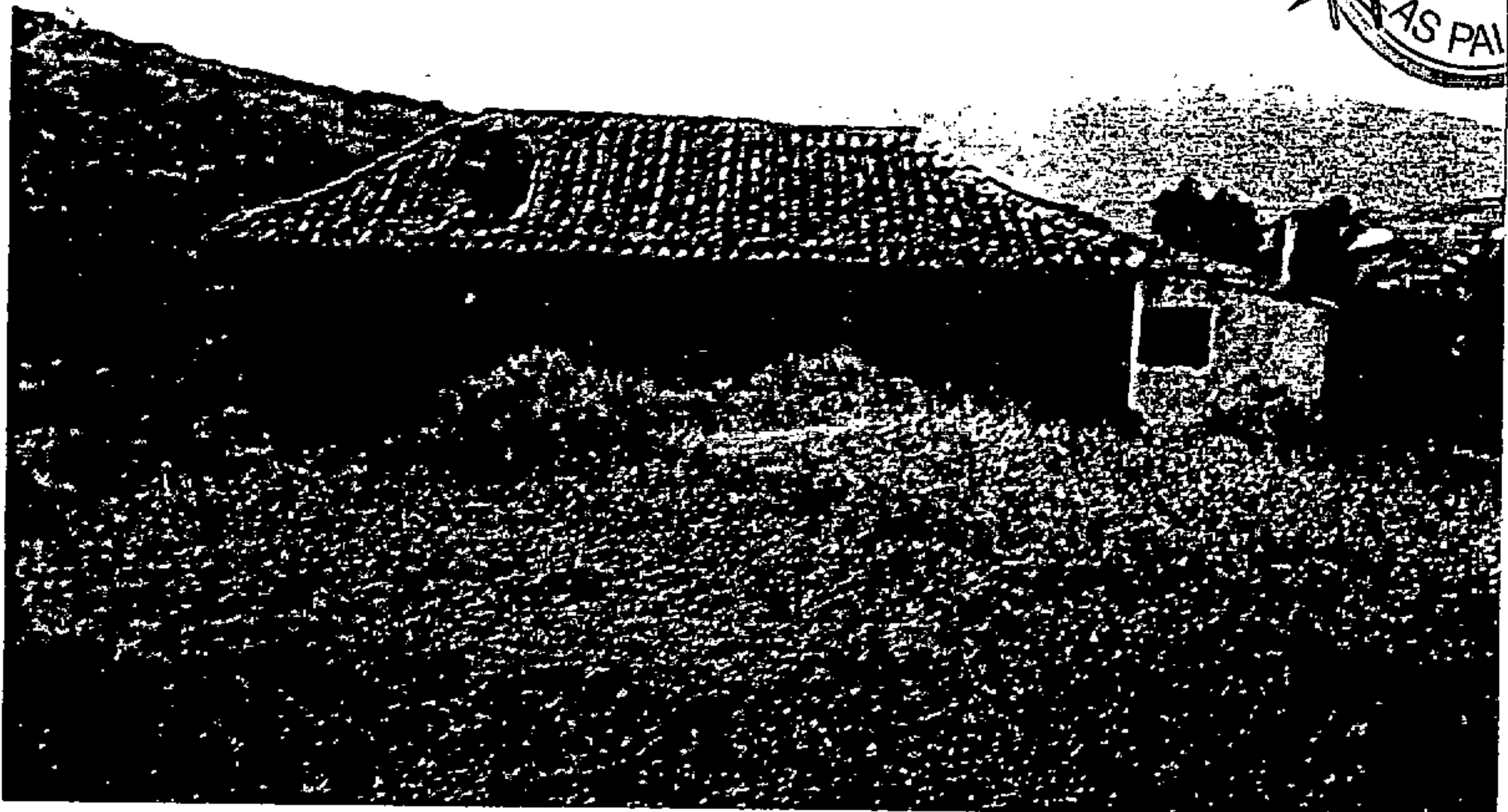

NORMAS SUBSIDIARIAS DE ARTENARA  
Aprobada por el Ayuntamiento Pleno  
en sesión de 1 de ABRIL de 1998  
El Secretario,

9.- Subida al Toril

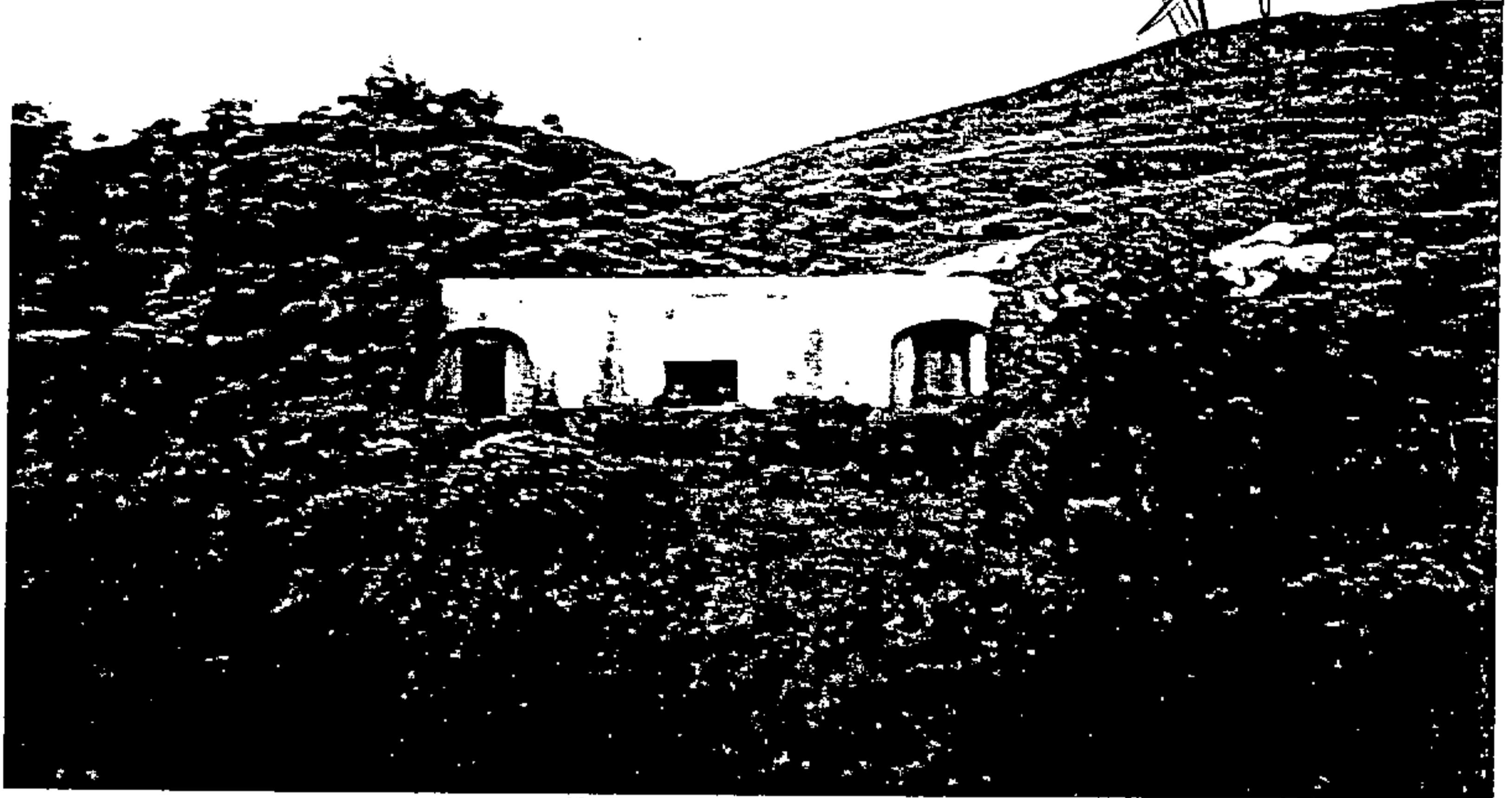

*[Faint, illegible handwritten text, possibly a signature or notes.]*

Aprobada por el AYUNTAMIENTO DE ARDENARA  
NORMAS SUBSIDIARIAS DE ARDENARA  
en sesion de 11 de ABRIL de 19 98  
El Secretario,



10.- Casa de los Luján

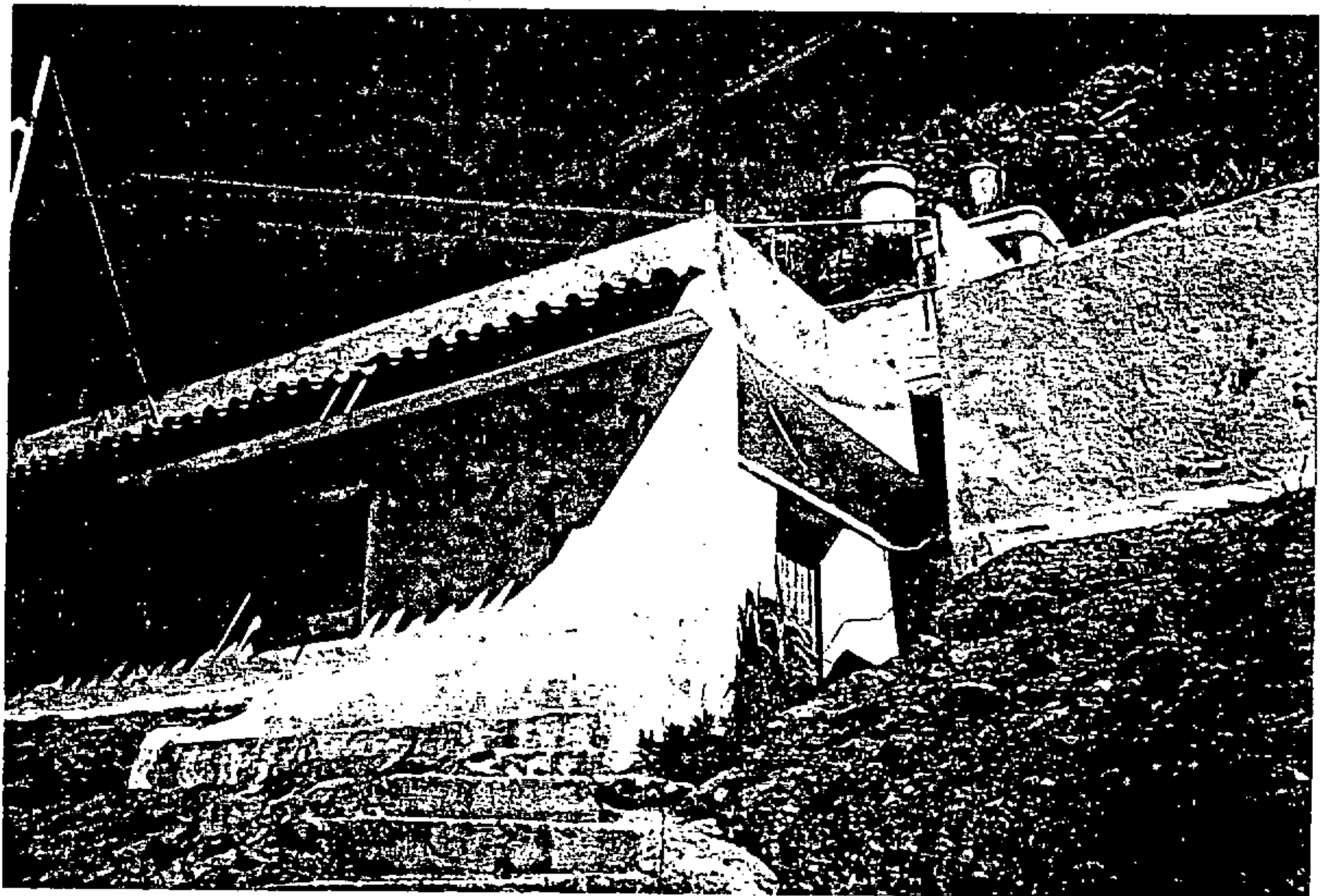
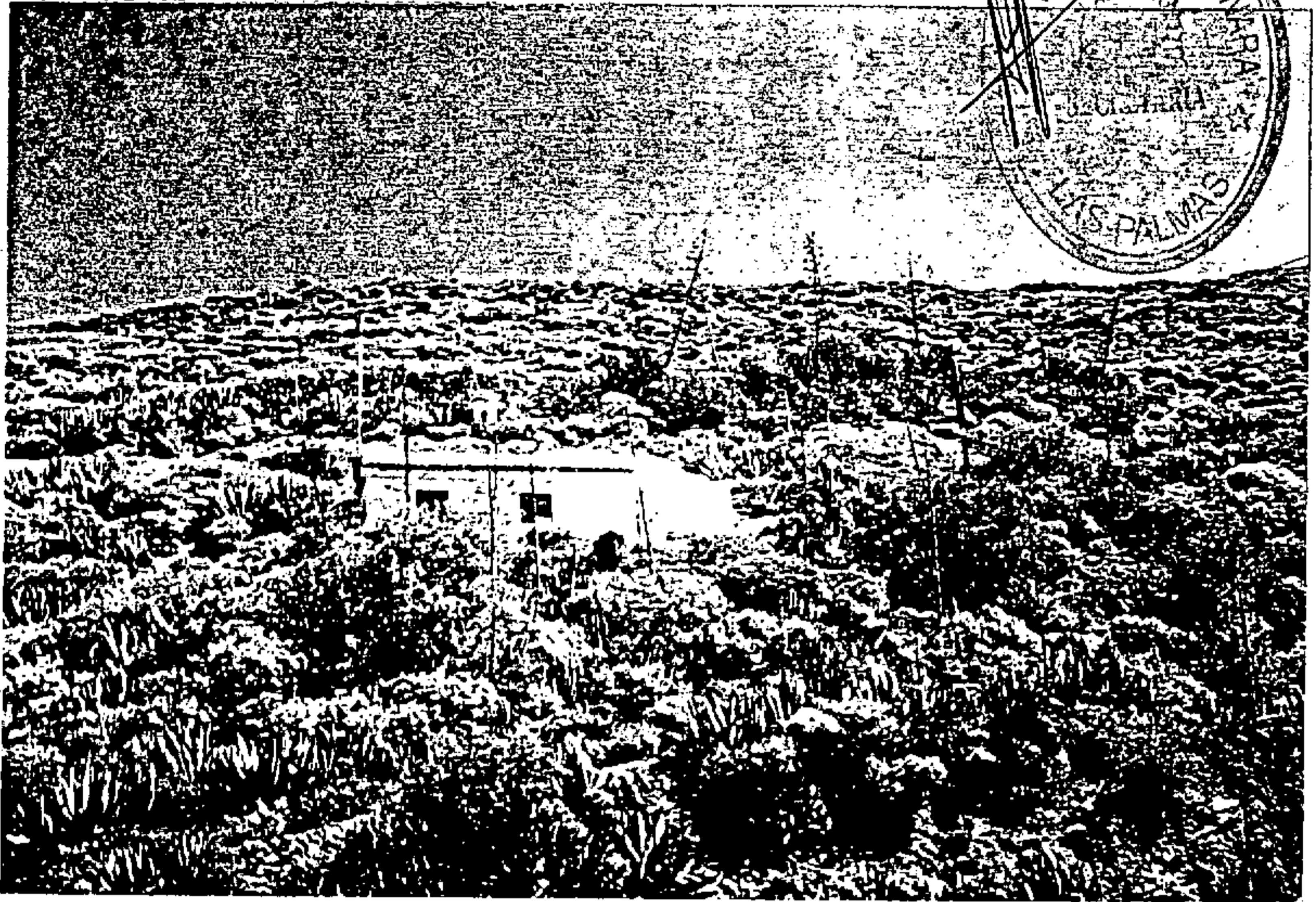



Aprobada por el Ayuntamiento de ARTENARA  
NORMAS SUBSIDIARIAS DE ARTENARA  
en sesión de A. de ABRIL de 1998  
El Secretario

### 11.- Casa del Pago de la Umbría

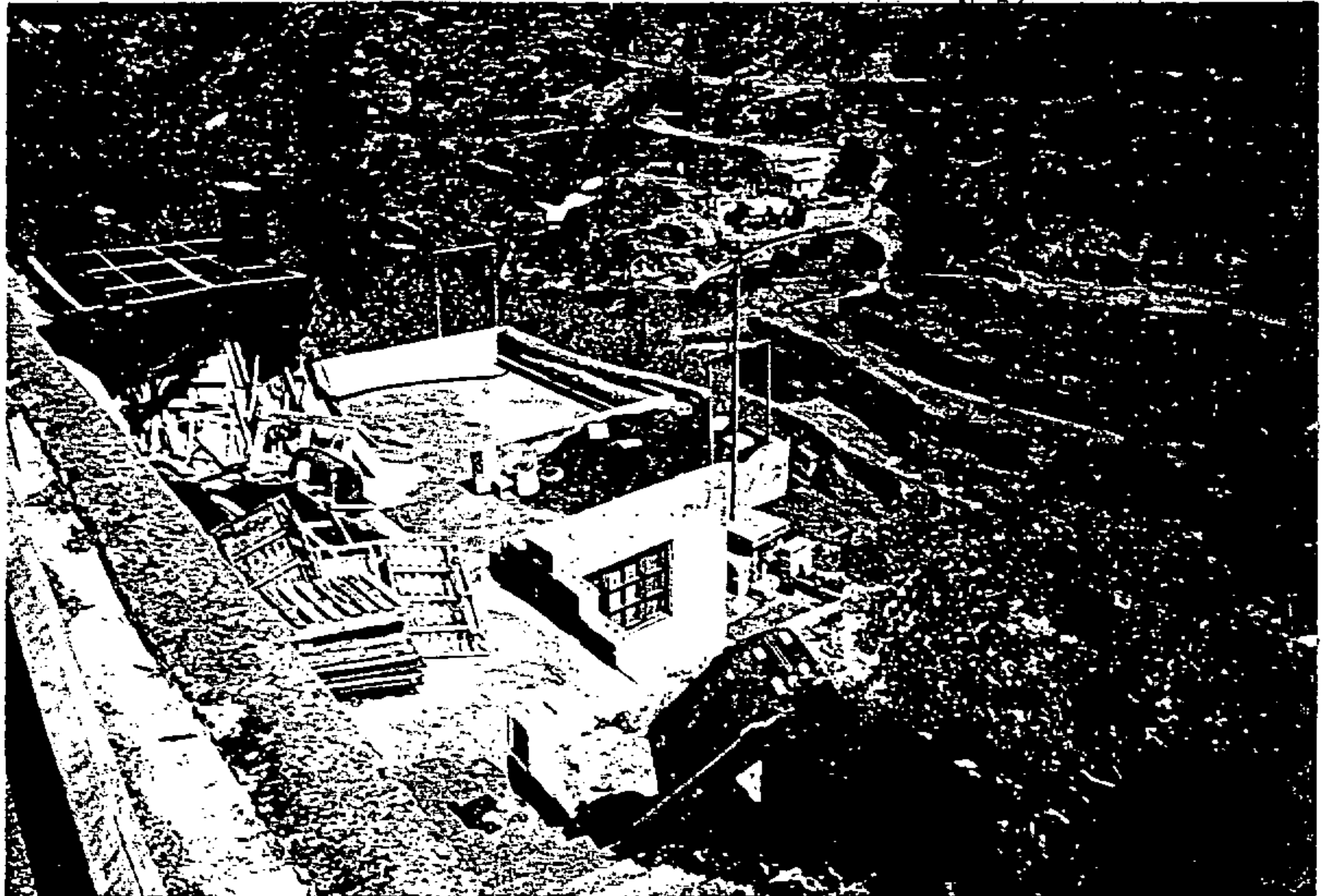

Aprobada por el Ayuntamiento Pleno  
en sesión de NORMAS SUBSIDIARIAS DE ARTENARA  
11.04.78 de 19-78.  
El Secret.



12.- Casa del Pago de la Umbría

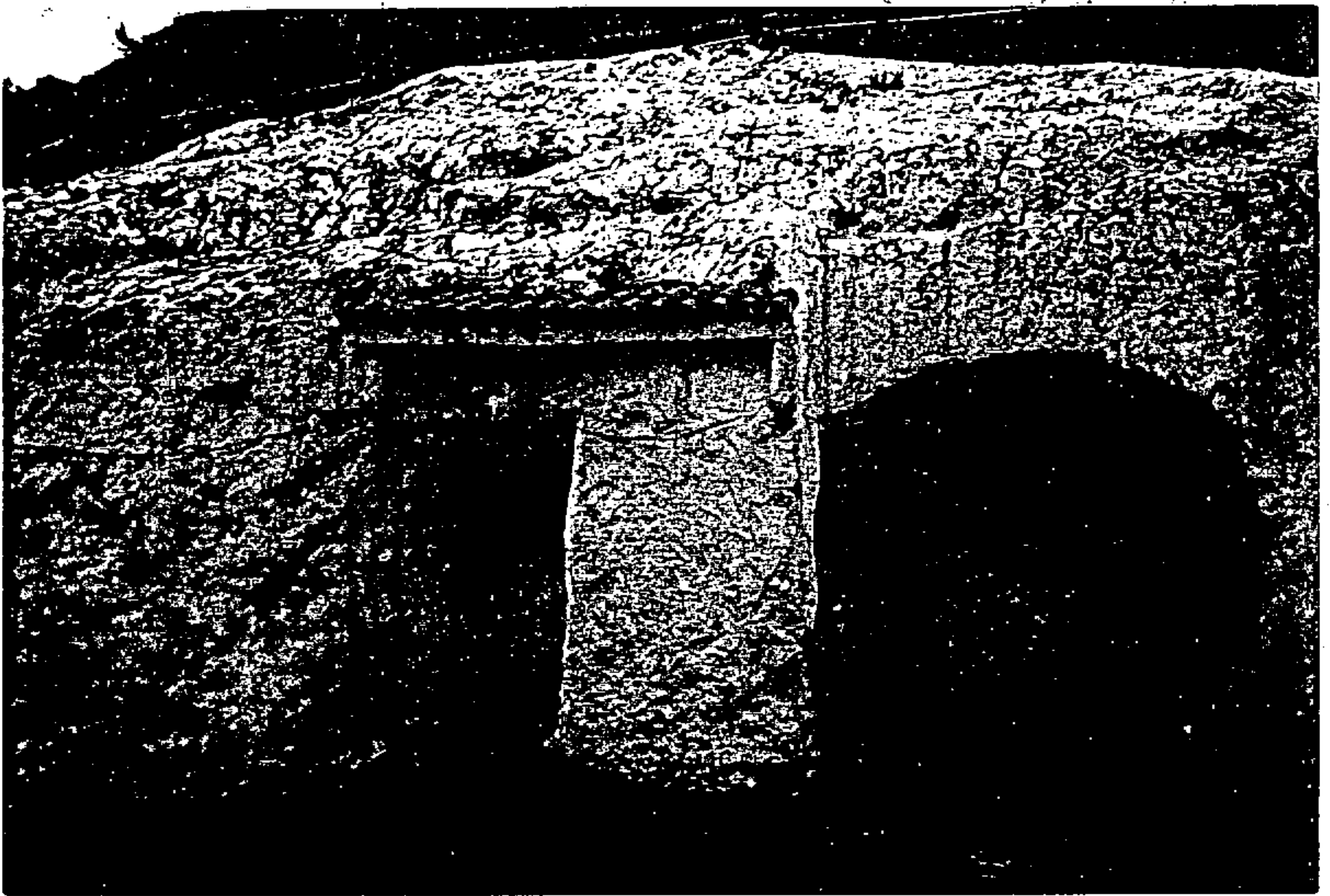

Aprobada por el Ayuntamiento Pleno  
en sesión de 1 de Mayo de 1978  
NORMAS SUBSIDIARIAS DE ARTENARA  
El Secretario

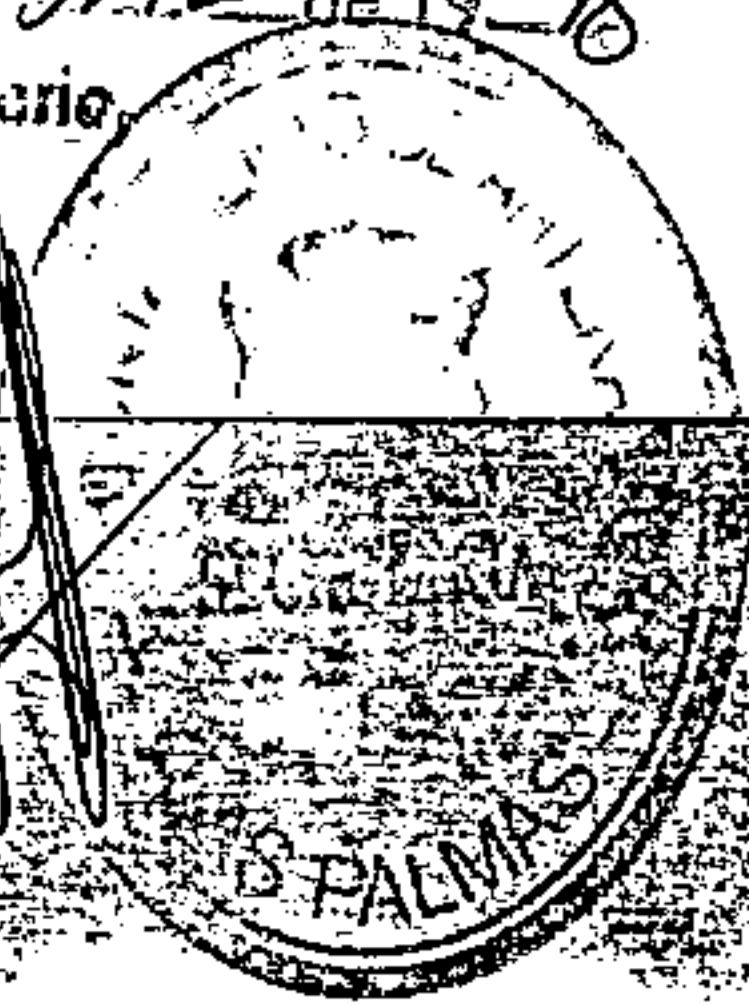

### 13.- Casa del Pozo de la Umbría



Aprobada por el Ayuntamiento Pleno  
en sesión de / NORMAS SUBSIDIARIAS DE ARTENARA  
43772 de 19-98  
El Secretario,



### 14.- Casas de Bajalobos



Aprobada por el Ayuntamiento Pleno  
en sesión de 1 NORMAS SUBSIDIARIAS DE ARDENARA  
15-16 de 19-78  
El Secretario,



### 15.- Casas de Bajalobos



Aprobada por el Ayuntamiento Pleno  
en sesión de 1 de ABRIL  
NORMAS SUBSIDIARIAS DE ARTENARA  
El Secretario,



### 16.- Casas de Bajalobos

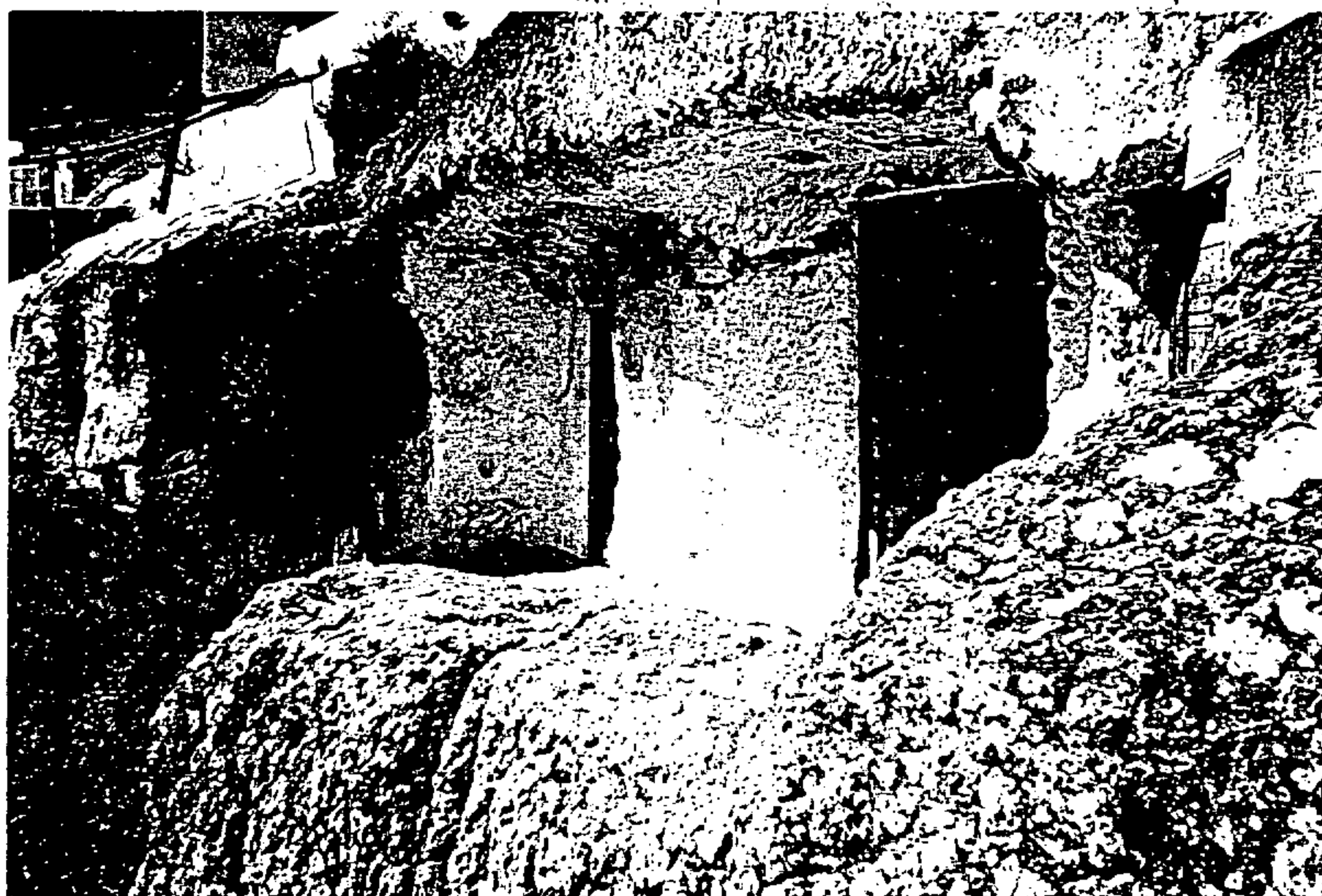

Aprobada NORMAS SUBSIDIARIAS DE ARTENARA  
en sesión de 1 de ABRIL de 1998  
El Secretario,

17.- Casas de Bajalobos

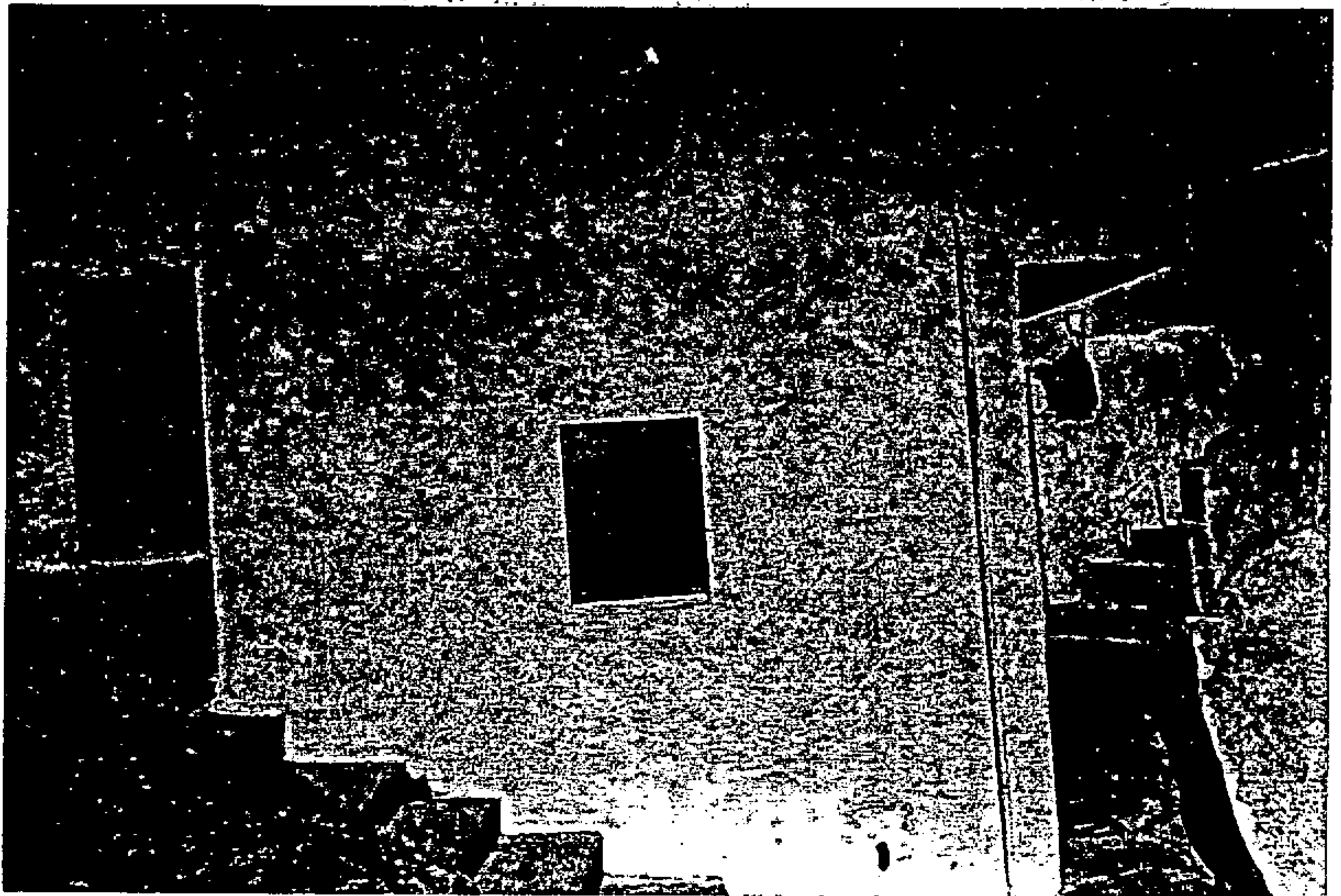
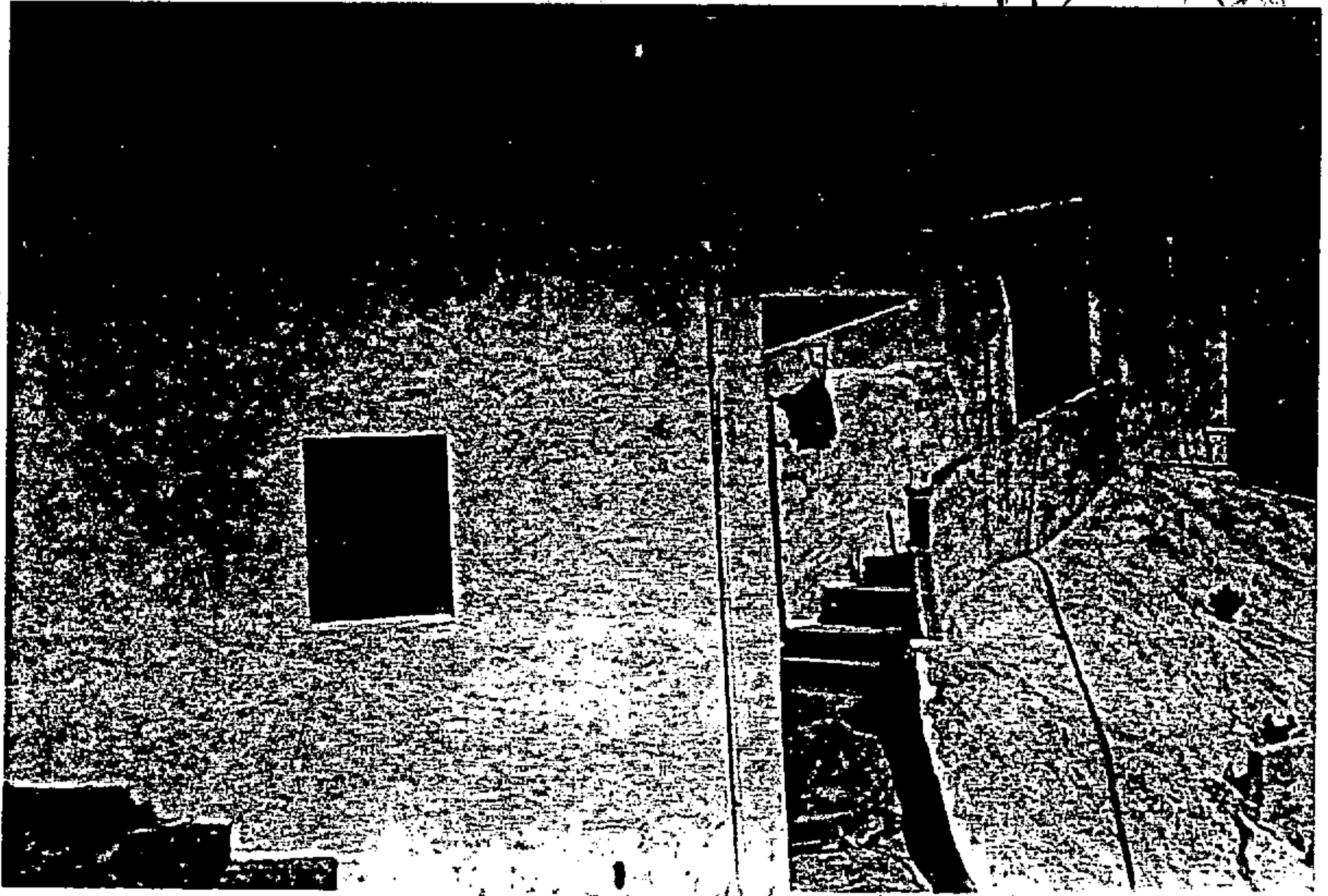

Aprobada por el Ayuntamiento Pleno  
en sesión de NORMAS SUBSIDIARIAS DE ARTENARA  
El Secretario,

18.- Casas de Segismundo

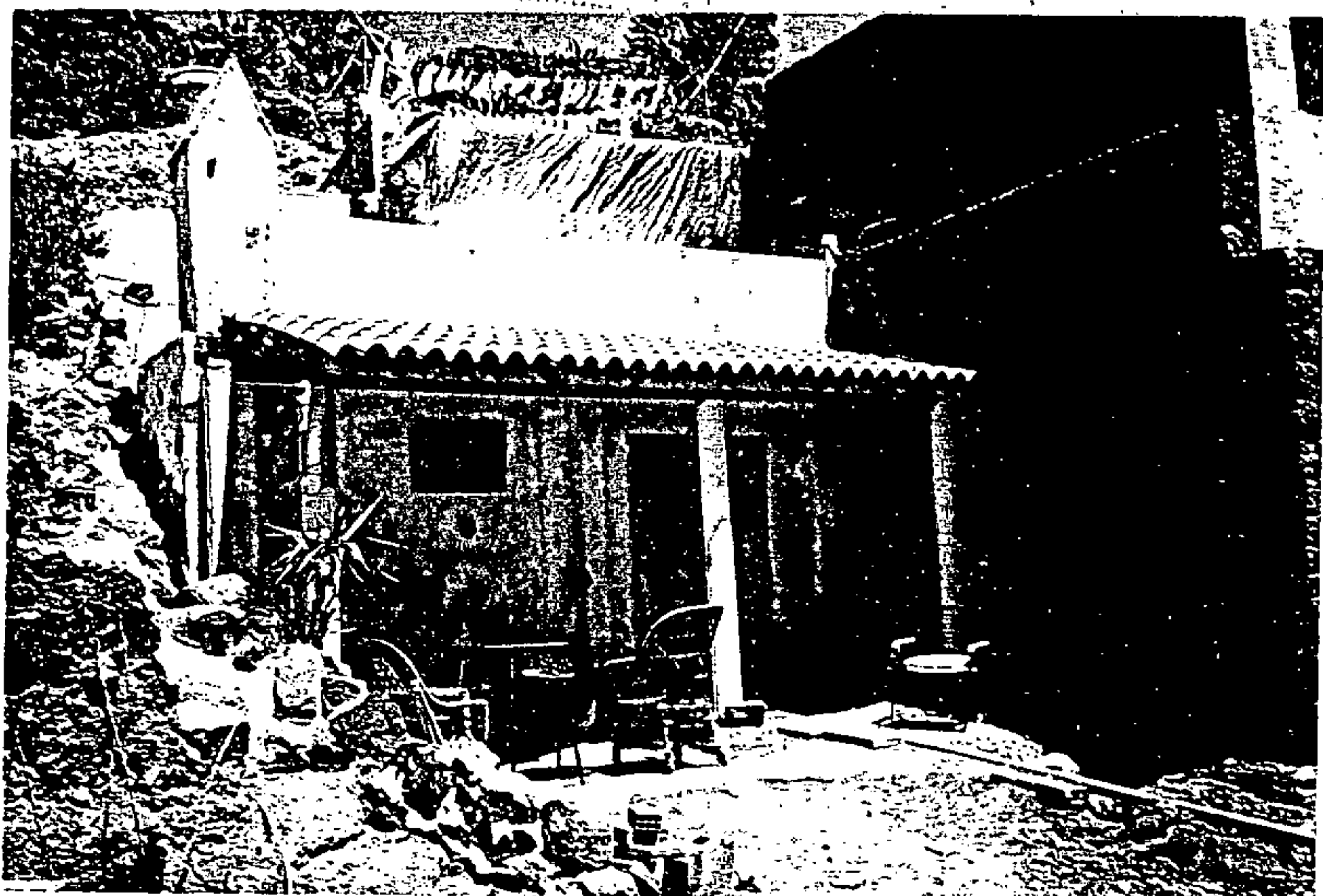
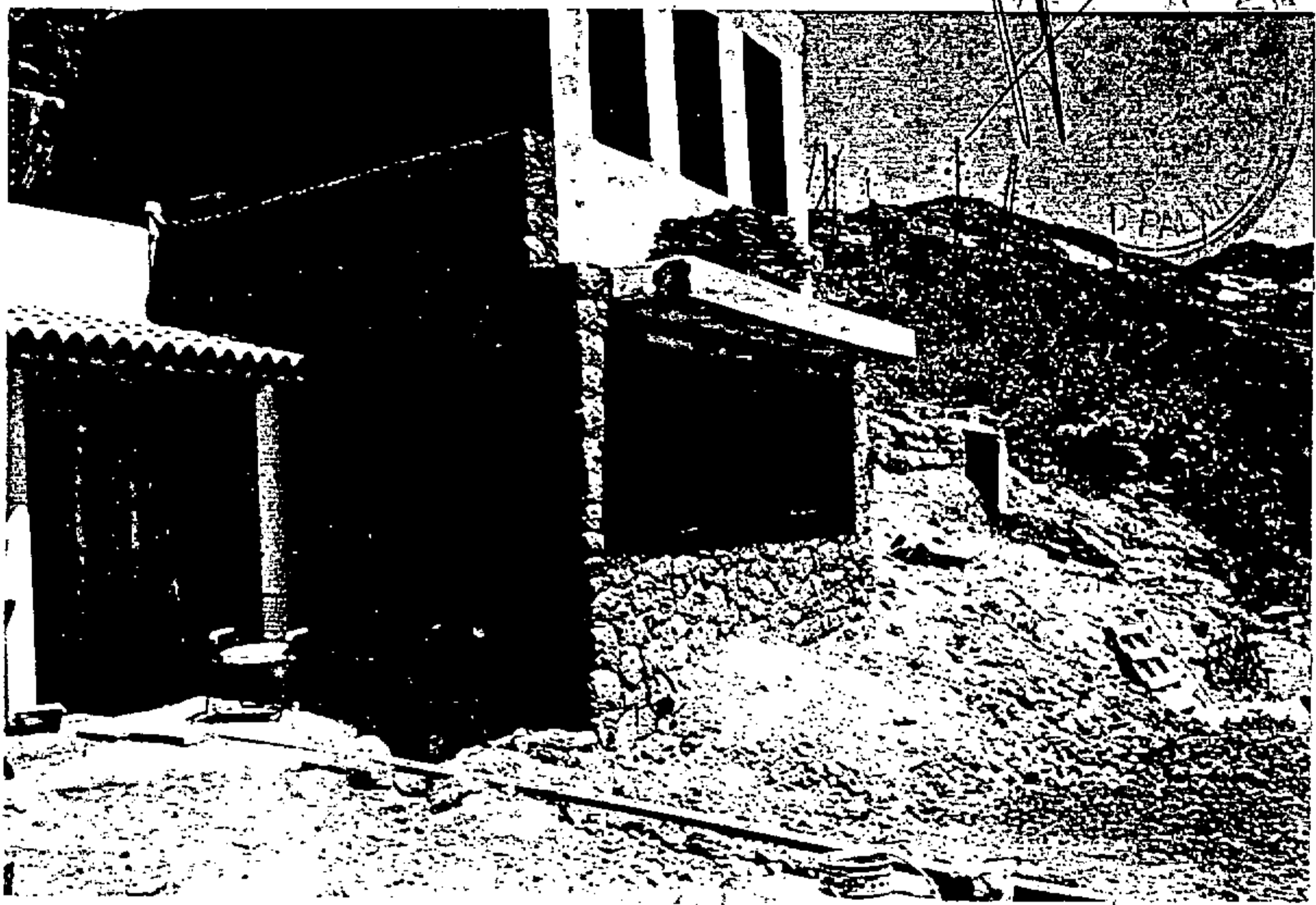



19.- Casas de Segismundo

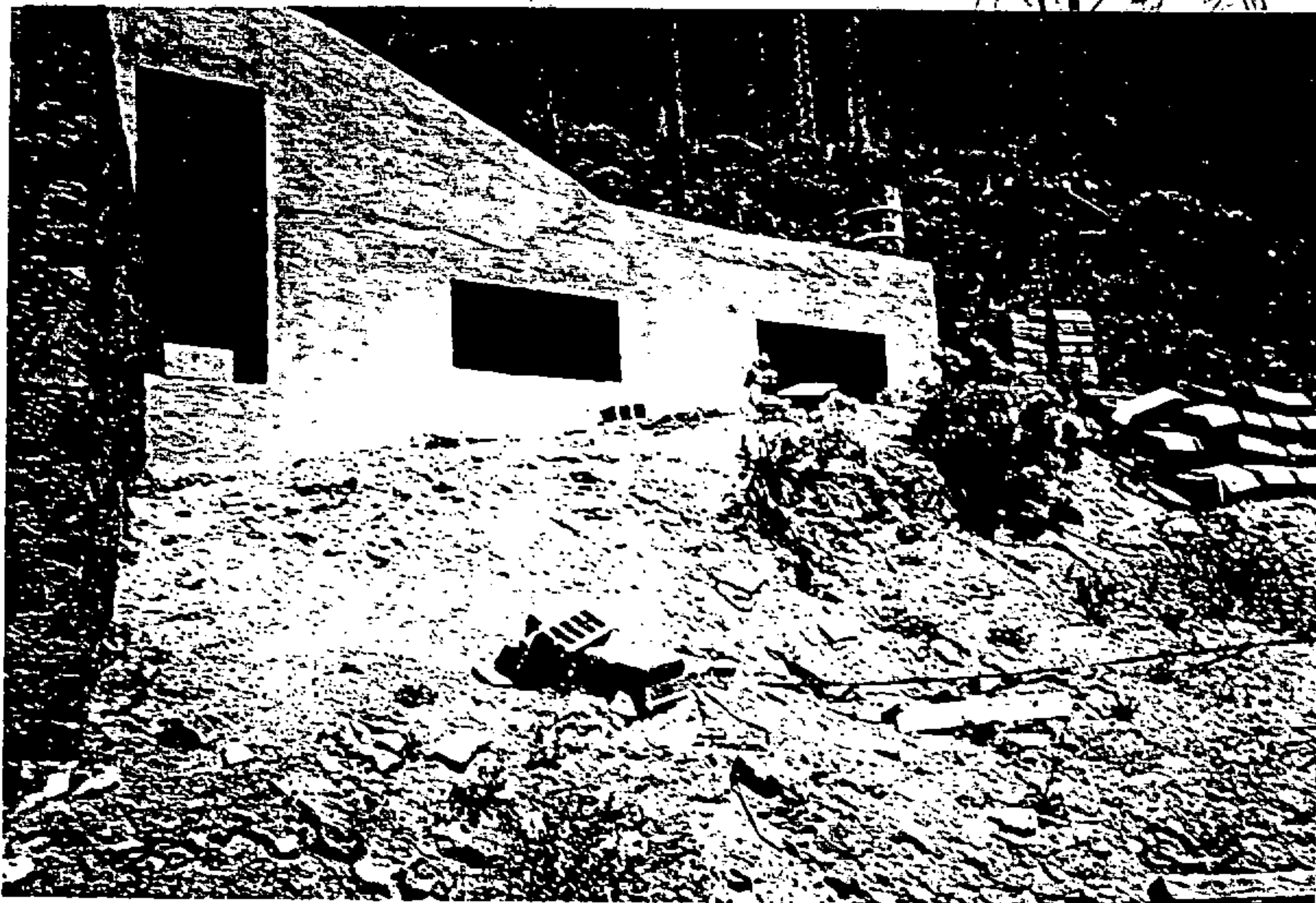

*[Faint, illegible handwritten text, possibly a description or address, located below the photograph.]*

GOBIERNO DE 1 de ABRIL de 1998  
El Secretario

20.- Casa de Pastor en Cueva Nueva





21.- Casa del camino al Sequero

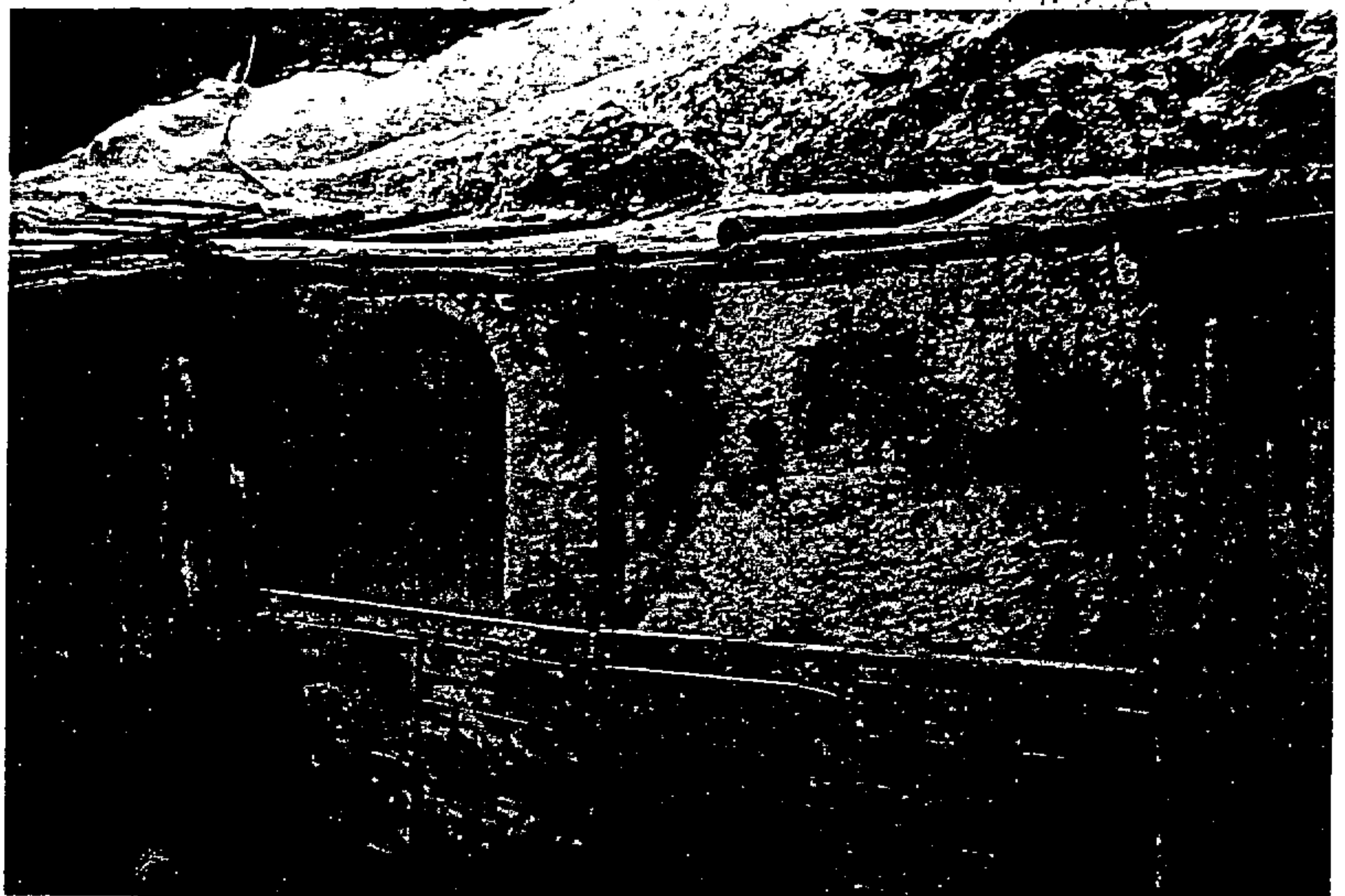

Aprobada por el Ayuntamiento Pleno  
en sesión de 1 de NOVIEMBRE de 1998  
El Secretario.

## 22.- Casa del Caidero

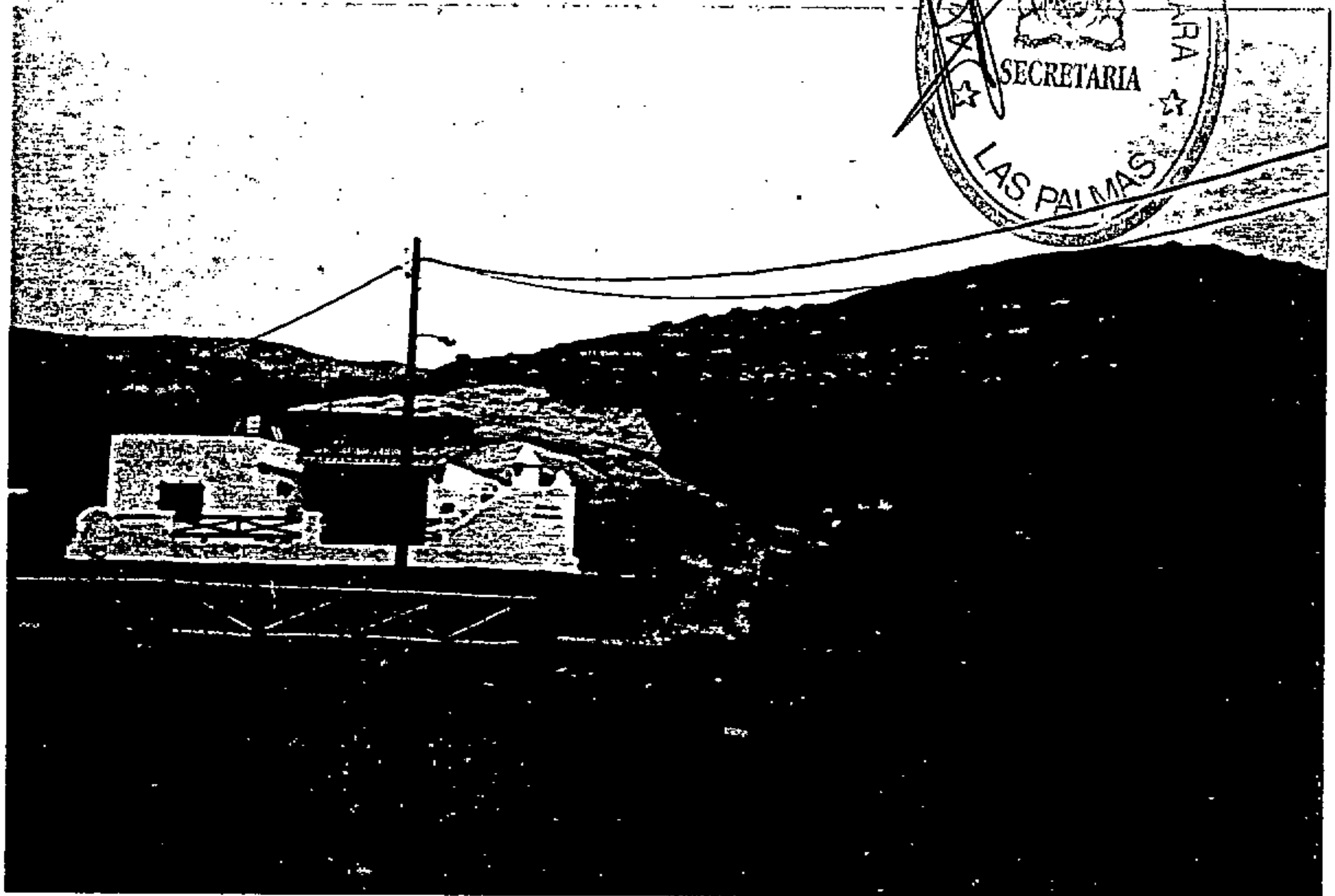
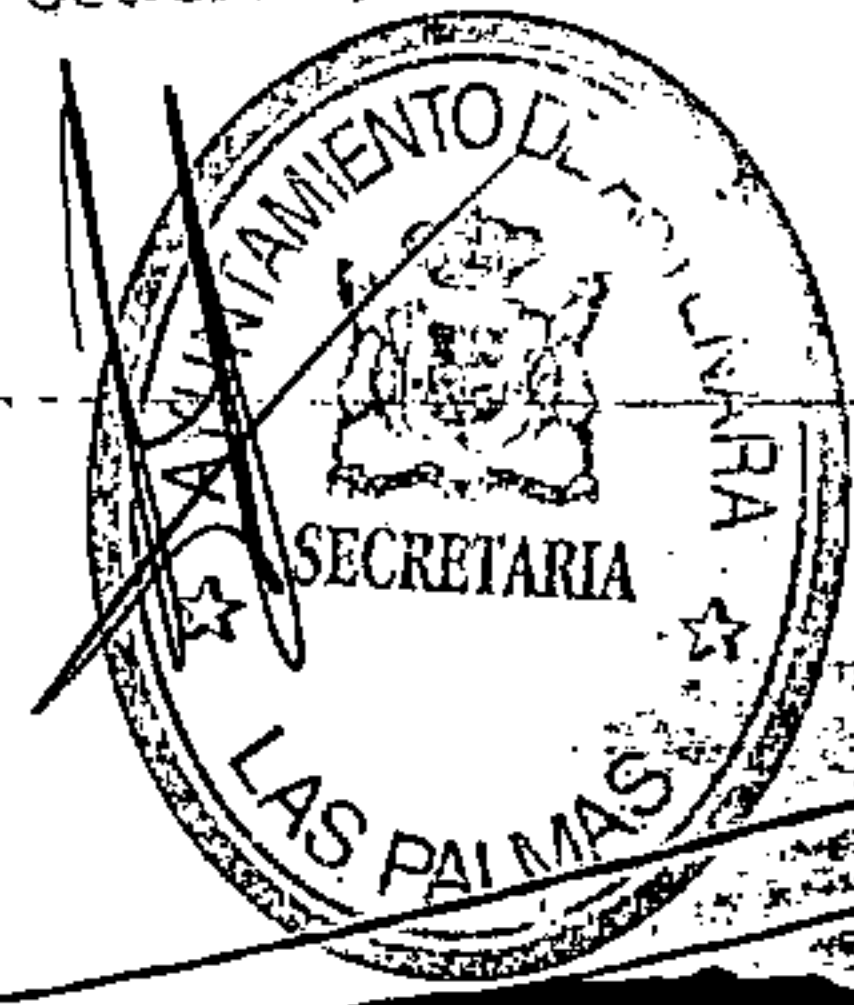

El Ayuntamiento de Las Palmas de Gran Canaria  
tiene el honor de comunicar a usted que  
el presente documento es una copia  
de la información que se encuentra en el  
registro de patrimonio cultural de la ciudad.

Aprobada por el Ayuntamiento de ARTENARA  
en sesión de 1 de ABRIL de 1998  
El Secretario

23.- Casa de Domingo el de Chajunco

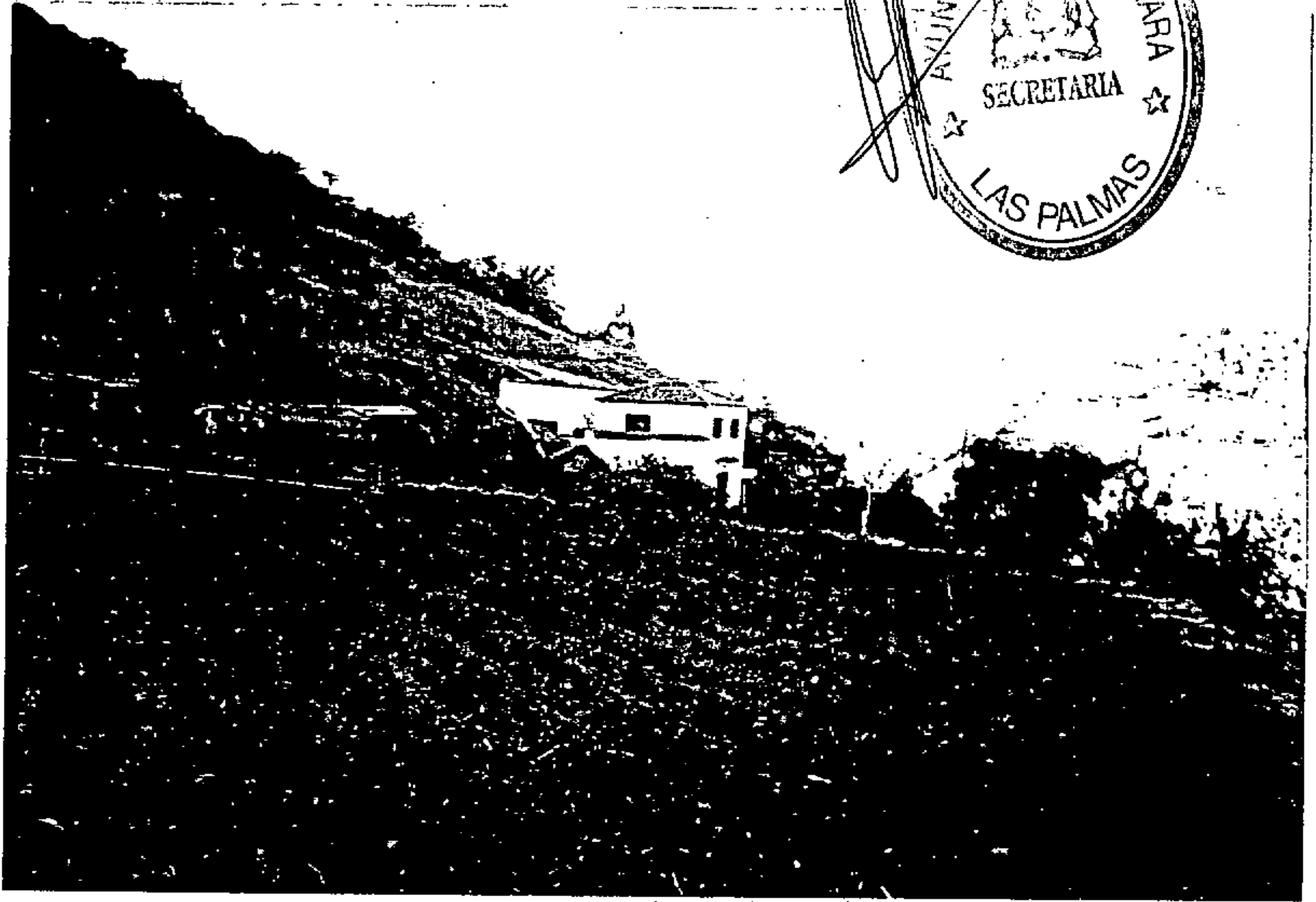

*[Faint, illegible handwritten text]*



Aprobada por el Ayuntamiento Pleno  
en sesión de 1 de ABRIL de 1998  
NORMAS SUBSIDIARIAS DE ARTENARA  
El Secretario,



### 24.- Casa y estanque del castaño

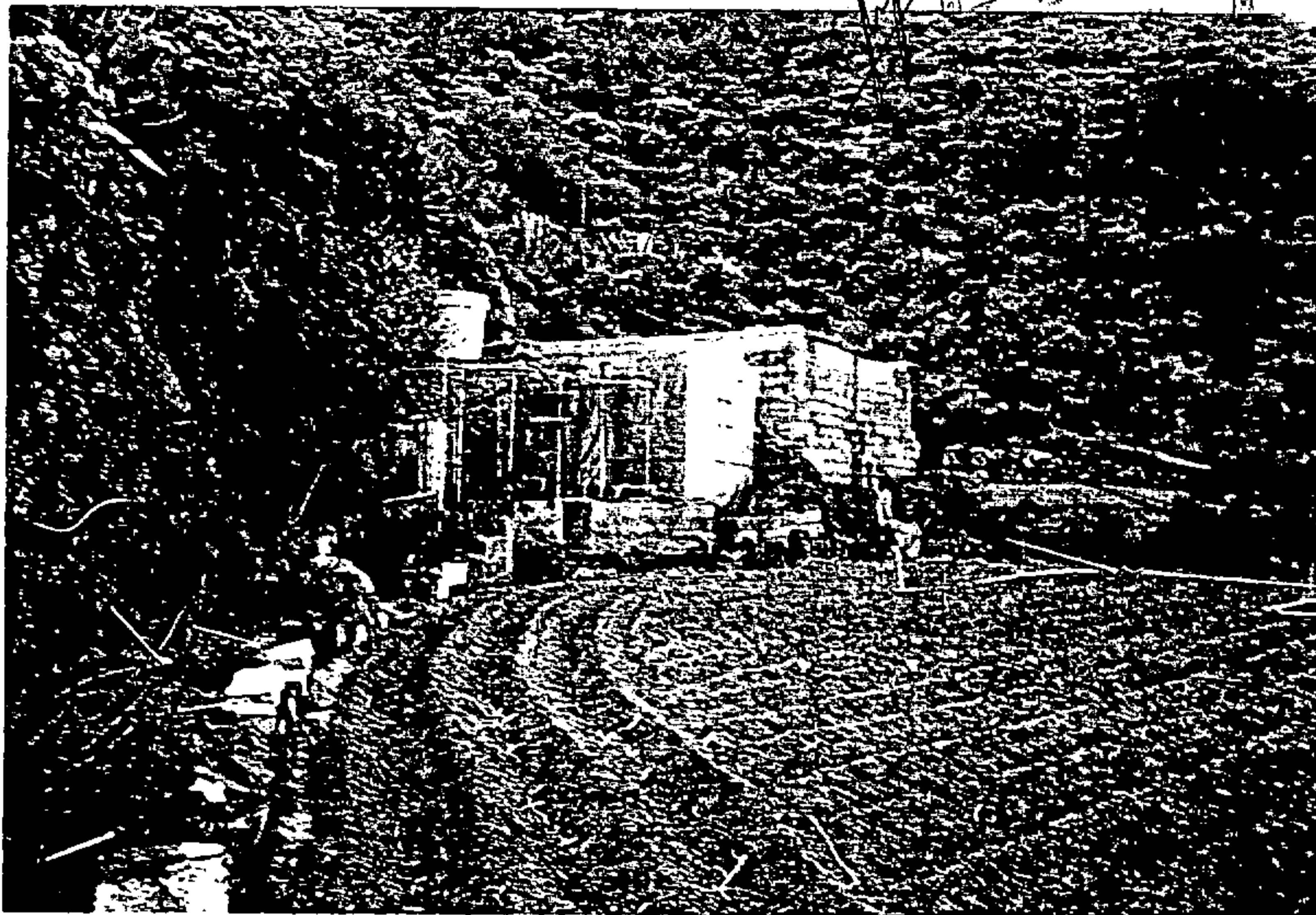

Aprobada por el Ayuntamiento Pleno  
en sesión de 1 de ABRIL de 1978 NORMAS SUBSIDIARIAS DE ARTENARA

El Secretario,



25.- Casas de la Majada.



El Ayuntamiento de Arténara  
en sesión de 1 de ABRIL de 1978  
ha aprobado las Normas Subsidiarias de Arténara  
en su artículo 10.  
El Secretario,



Aprobada por el Ayuntamiento Pleno  
en sesión de 1 de ABRIL de 19 98

El Secretario

26.- Casas de la Majada





Aprobada por el Ayuntamiento NORMAS SUBSIDIARIAS DE ARTENARA  
en sesión de 1 de ABRIL de 1998  
El Secretario:



27.- Casa de la presa de las Hoyas



El Ayuntamiento de Artena, en sesión de 1 de Abril de 1998, aprobó las Normas Subsidiarias de Artena, en su artículo 1.º, apartado 1.º, letra a), para la declaración de Bienes de Interés Cultural de las Casas de la presa de las Hoyas, de las que se trata en el presente inventario.



Aprobada por el Ayuntamiento Pleno  
en sesión de 1 de ABRIL 1988 NORMAS SUBSIDIARIAS DE ARTENARA  
El Secretario,

28.- Casa de Antonio el hermano de Corna

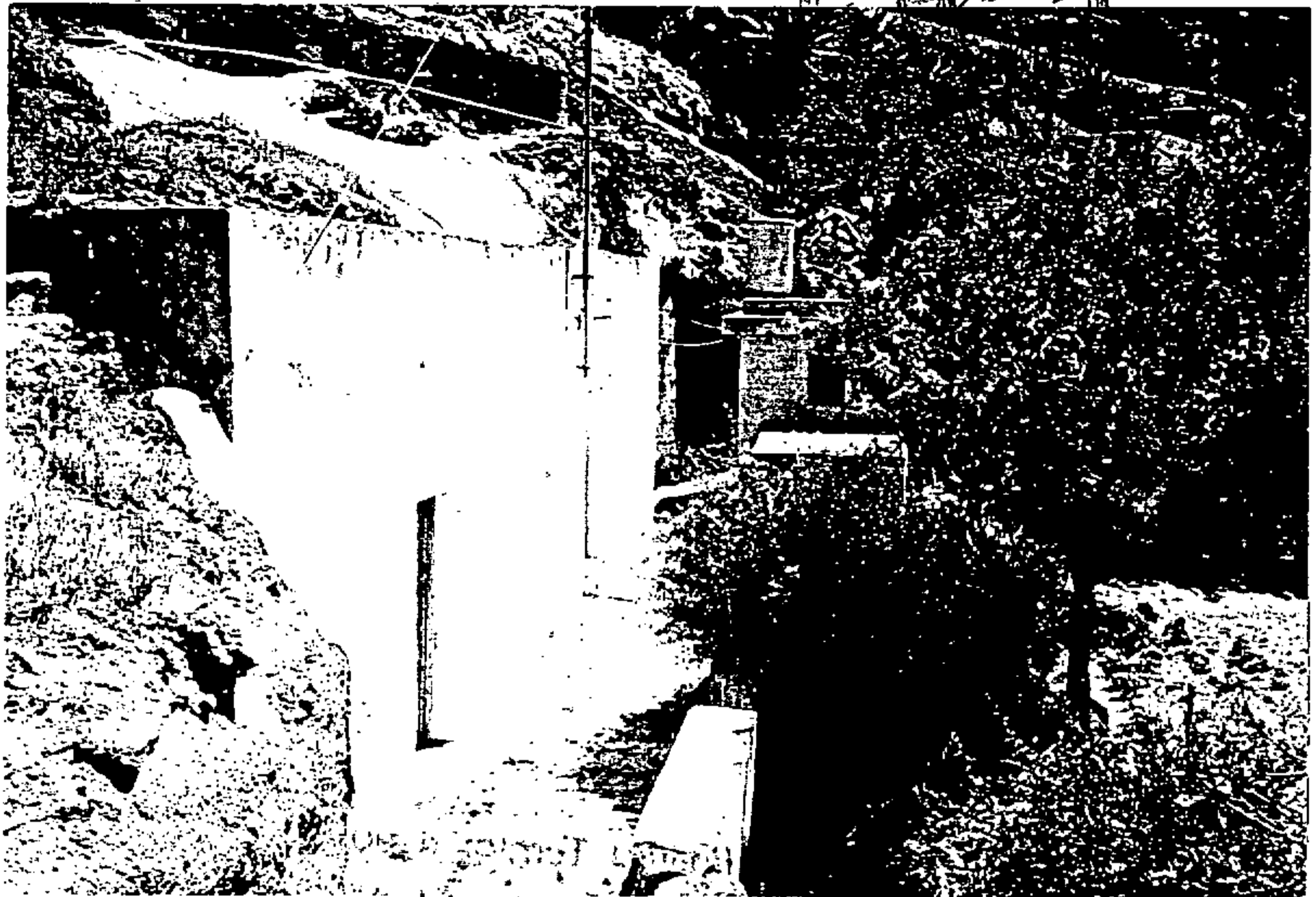

Orden de 11 de mayo de 1988  
El Secretario,  
[Firma]



Aprobada por el Ayuntamiento NORMAS SUBSIDIARIAS DE ARTENARA  
en sesión de 1 de ABRIL de 1998  
El Secretario



29.- Casa de la hermana de Corina

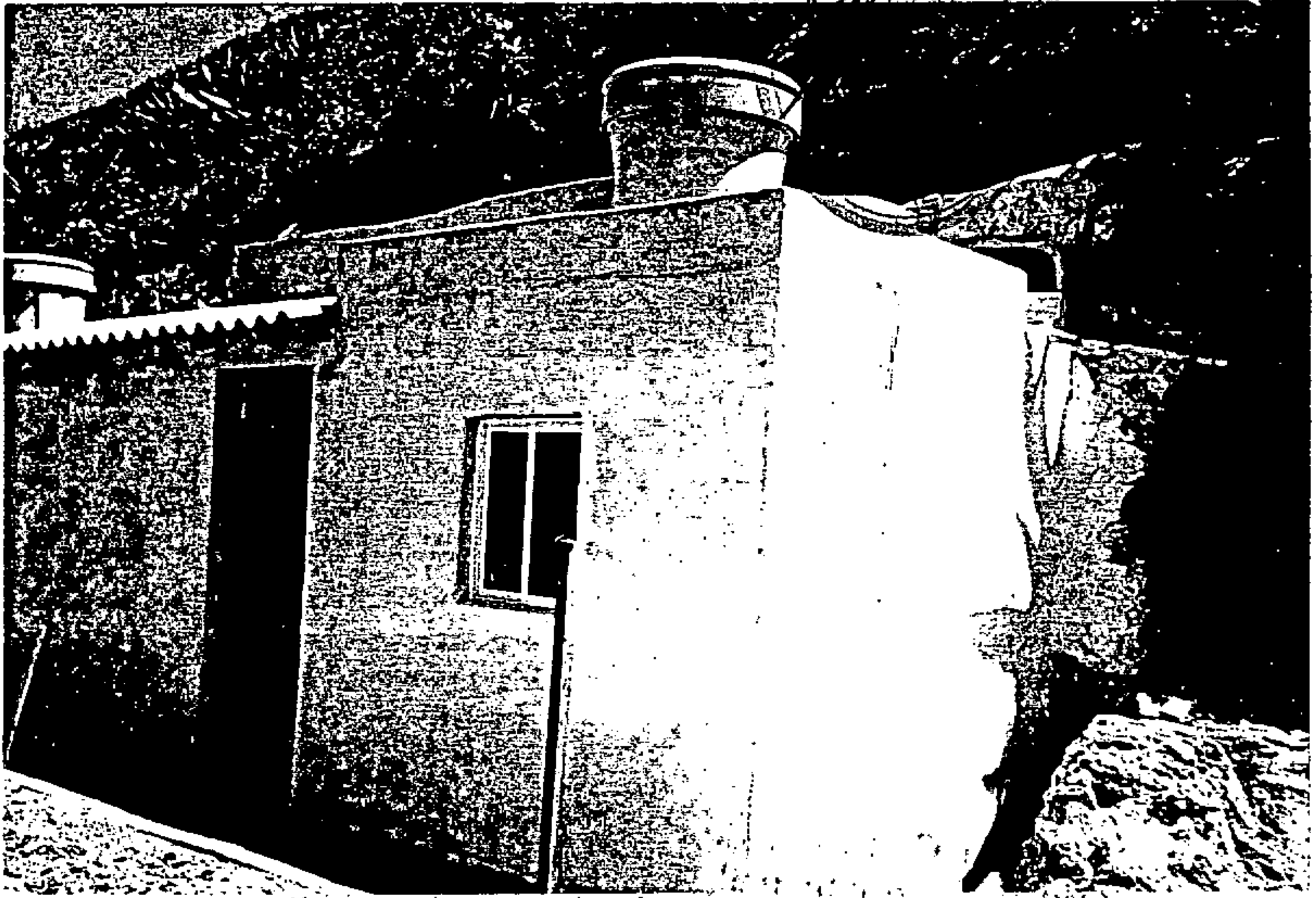

Aprobada por el Ayuntamiento Pleno  
en sesión de 1 de ABRIL de 1998  
NORMAS SUBSIDIARIAS DE ARTENARA  
El Secretario,



### 30.- Casa de Angelita

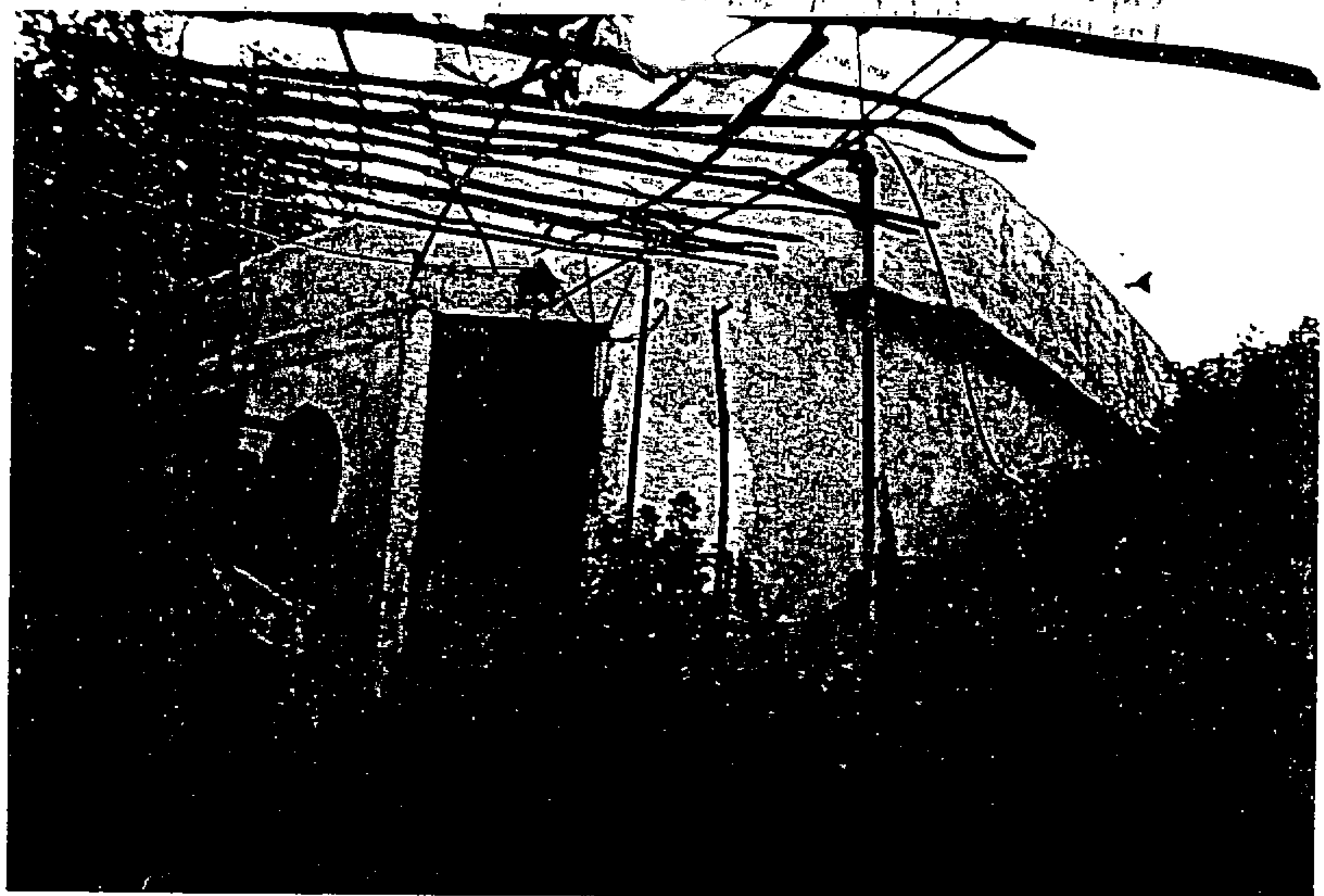
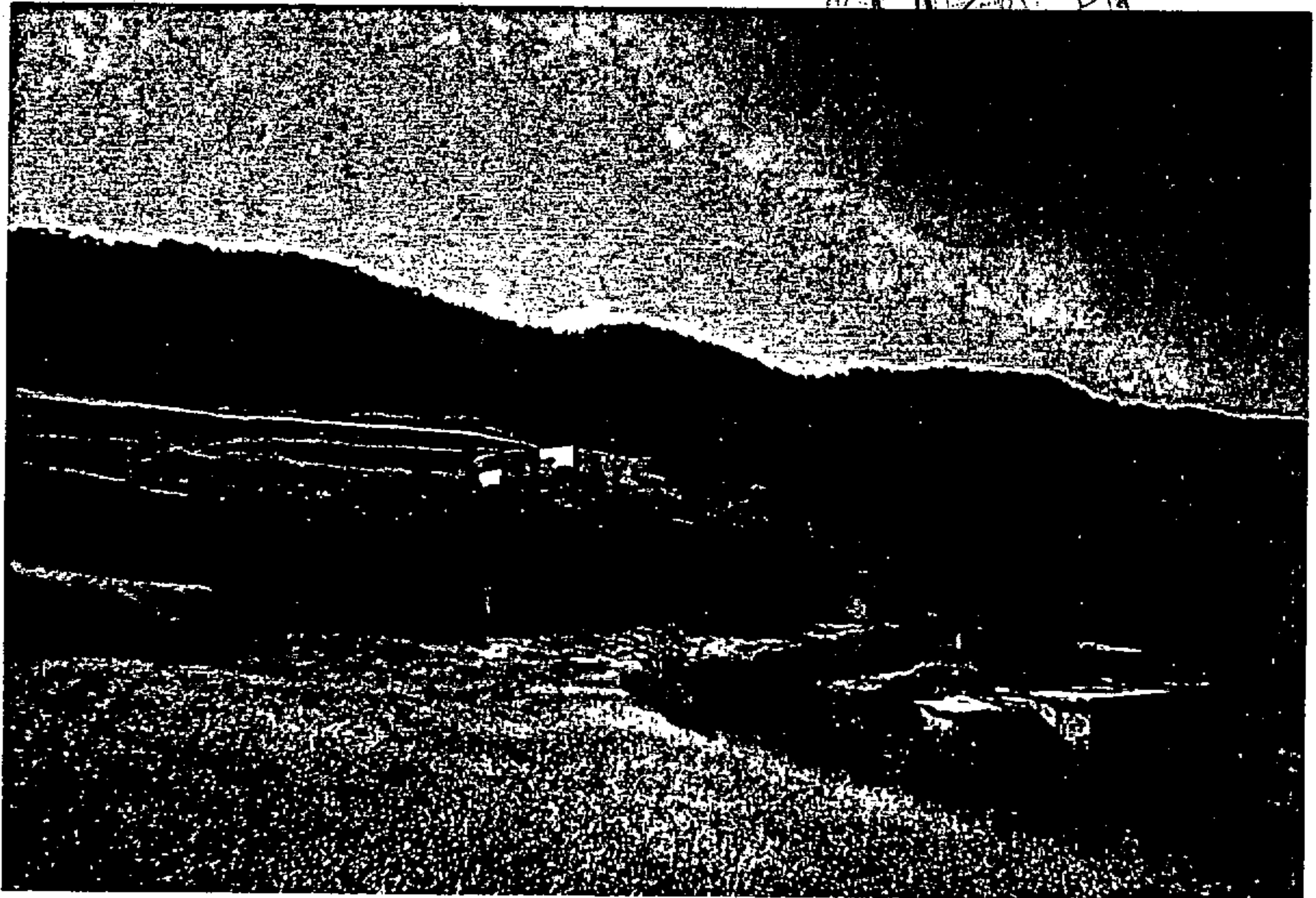

Aprobada por el Ayuntamiento Pleno  
en sesión de 1 de ABRIL de 1998  
El Secretario, NORMAS SUBSIDIARIAS DE ARTENARA

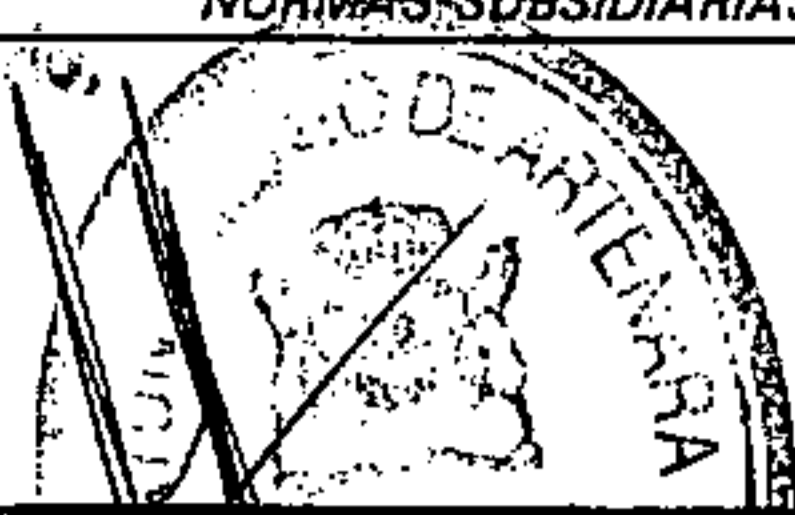

### 31.- Casa de Susa



*[Faint, illegible handwritten text]*



Aprobada por el Ayuntamiento en sesión de 1 de ~~ABRIL~~ <sup>NOVIEMBRE</sup> de 19 ~~78~~ <sup>78</sup>  
El Secretario,



### 32.- Casa de Alemán en las Hoyas





### 33.- Casa en las Hoyas



Aprobada por el Ayuntamiento Pleno  
en sesión de 1 de NOVIEMBRE de 1978  
El Secretario,



### 34.- Casa en las Hoyas

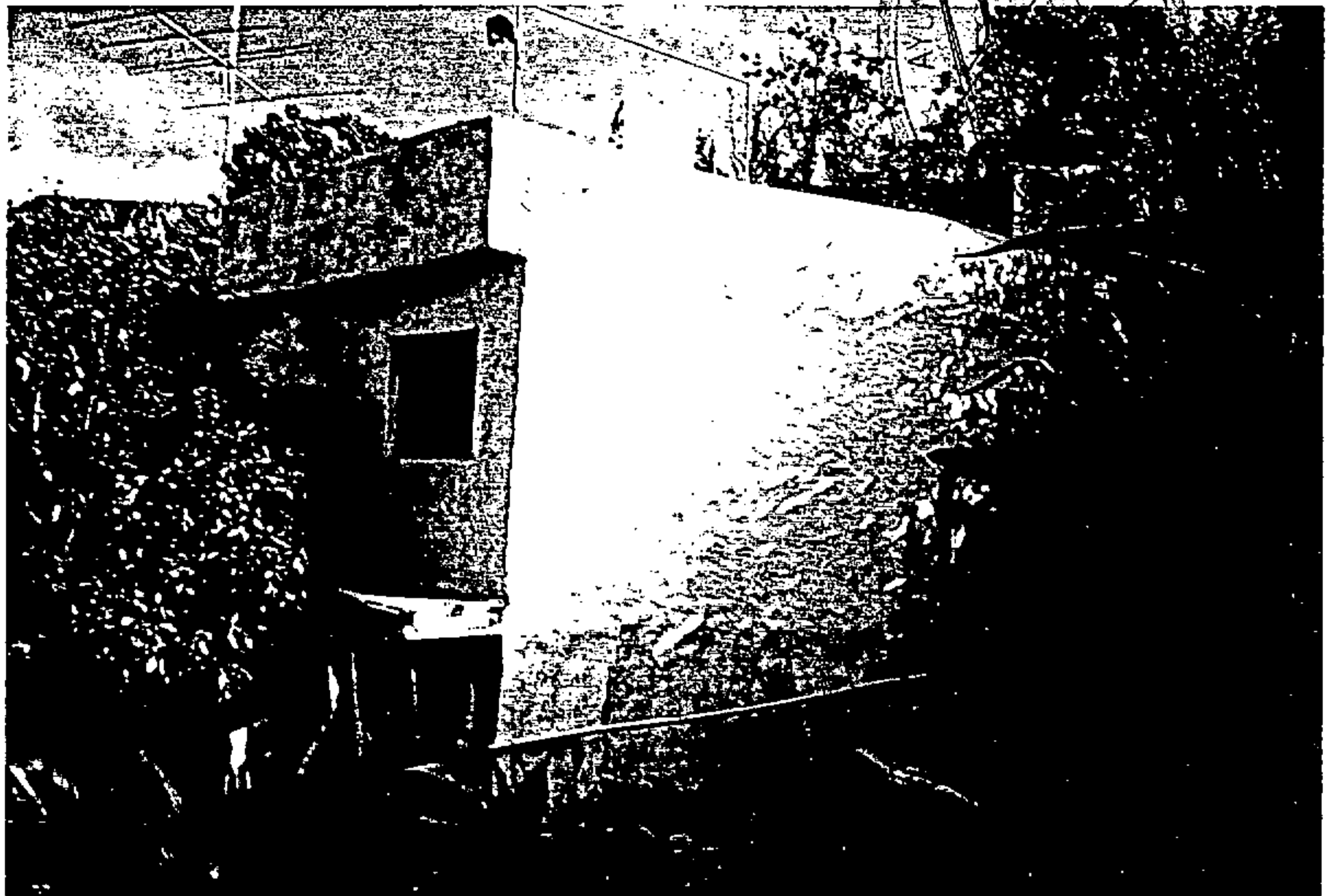

*[Faint, illegible handwritten text]*

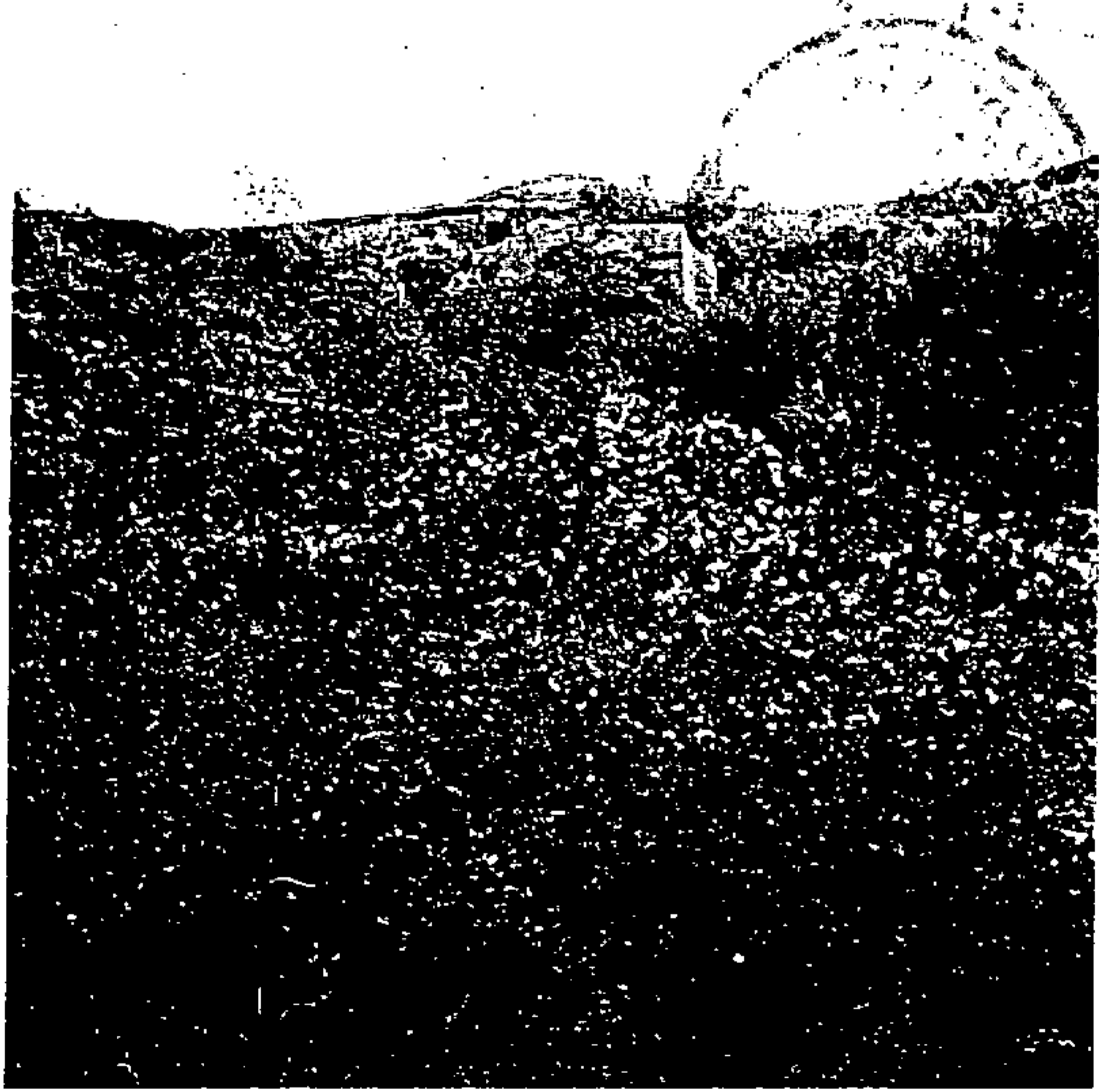



Aprobada por el Ayuntamiento Pleno  
en sesión de 1 de Agosto de 1958  
El Secretario



### 35.- Casa de Miki



*[Faint, illegible handwritten text, possibly a description or address related to the building in the photo.]*

Aprobada por el Ayuntamiento Pleno  
en sesión de 1 de ABRIL de 1998  
NORMAS SUBSIDIARIAS DE ARTENARA  
El Secretario,



### 36.- Casa de Ramón en la Hoya



El Ayuntamiento de Artena, en sesión de 1 de Abril de 1998, aprobó las Normas Subsidiarias de Artena, en su artículo 10, apartado 1, letra a), para la declaración de Bienes de Interés Cultural de Artena, en el caso de la casa de Ramón en la Hoya, que se encuentra en la finca 1000, del término municipal de Artena, provincia de Sevilla, con D.N.I. 1000/1000/1000.



Aprobada por el Ayuntamiento Pleno  
en sesión de 1 de ABRIL de 1998

El Secretario,

NORMAS SUBSIDIARIAS DE ARTENARA

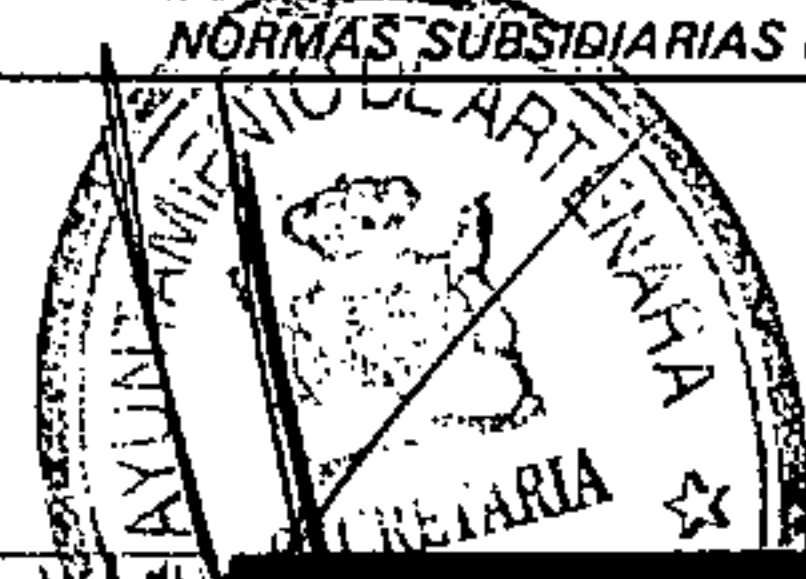

### 37.- Casas de Secundino



Aprobada por el Ayuntamiento Pleno  
en sesión de 1 de ABRIL 1998  
NORMAS SUBSIDIARIAS DE ARTENARA

El Secretario,



### 38.- Cueva de Clemente



Aprobada por el Ayuntamiento Pleno  
en sesión de 1 de ABRIL de 1998  
El Secretario NORMAS SUBSIDIARIAS DE ARTENARA



### 39.- Casa de Antonio el del Roque



El Ayuntamiento de Artenaar  
de acuerdo con lo establecido en el artículo 17.º  
de la Ley 1/1984 de 26 de marzo, de Bases de Régimen  
Local, y en el artículo 10.º de la Ley 30/1992 de 26 de  
septiembre, de Régimen Jurídico de las Administraciones  
Públicas y de Procedimiento Administrativo Común,  
publica el presente anuncio.



Aprobada por el Ayuntamiento Pleno  
en sesión de 1 de ABRIL de 19 98  
El Secretario,



#### 40.- Casas de Antonio el del Roque



Aprobado por el Ayuntamiento Pleno  
en sesión de / de / de 1978  
NORMAS SUBSIDIARIAS DE ARTENARA

El Secretario,



### 41.- Casa de Pema



La casa de Pema se encuentra en el  
Calle de Pema número 10 y tiene una  
superficie de 100 metros cuadrados.  
El terreno que ocupa es de 100 metros cuadrados.

Aprobada por el Ayuntamiento Pleno  
en sesión de 1 de ABRIL de 1998

El Secretario,

NORMAS SUBSIDIARIAS DE ARTENARA



42.- Casas de Manolito García en La Bica

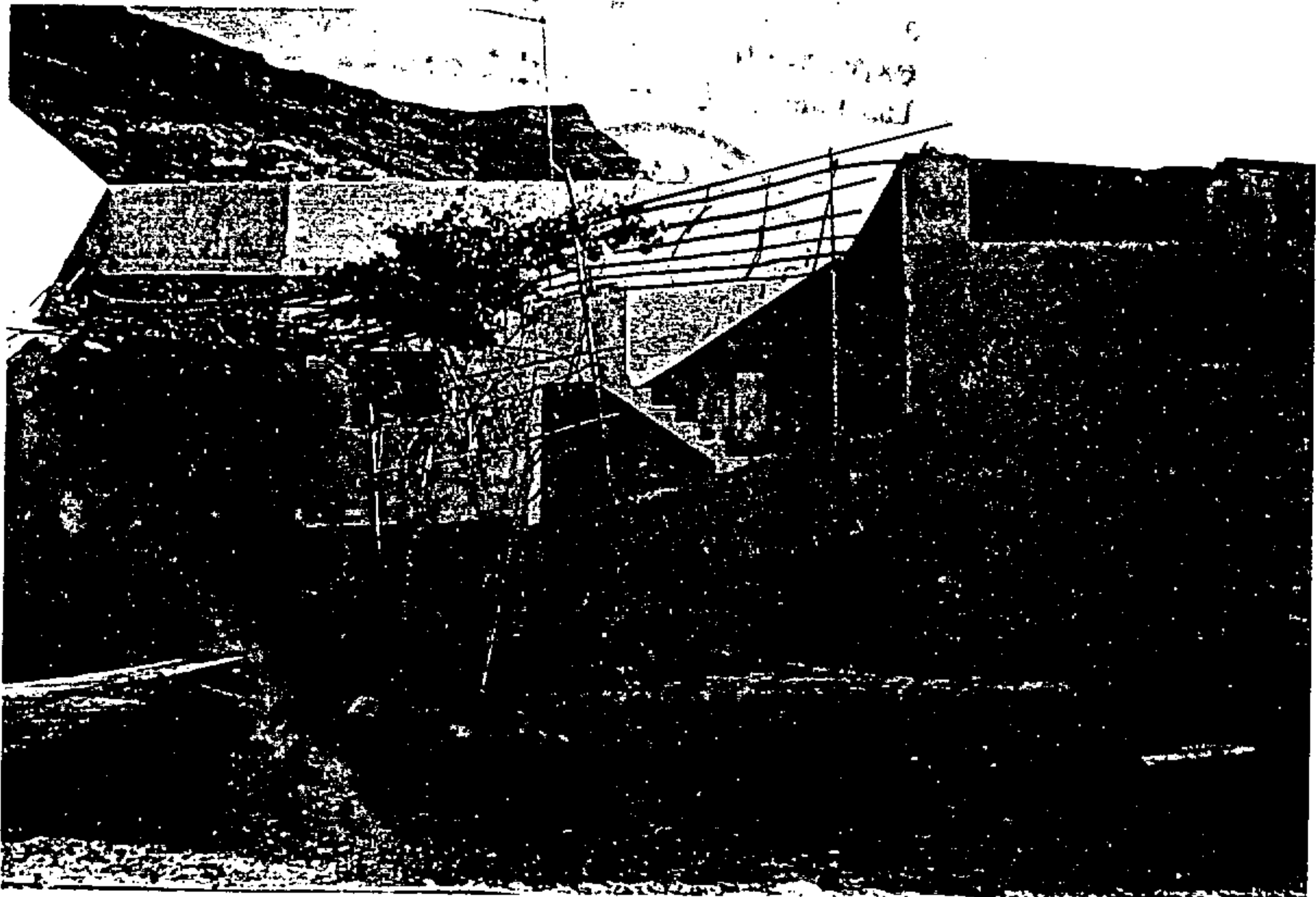
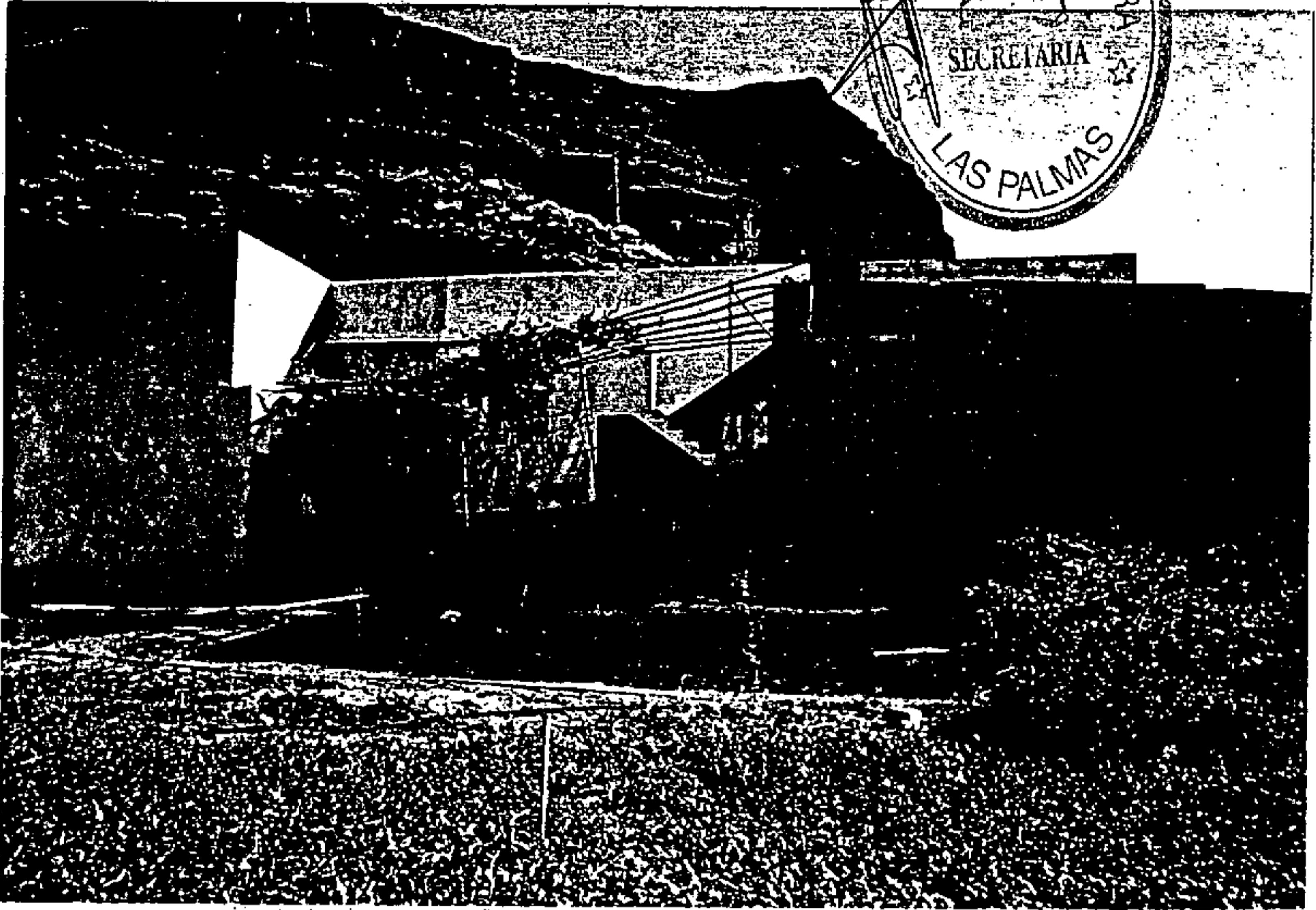



Aprobada por el Ayuntamiento Pleno  
en sesión de 7 de ABRIL 1998  
NORMAS SUBSIDIARIAS DE ARTENARA  
El Secretario,



### 43.- Casas de Manolito García en La Bica



Aprobada por el Ayuntamiento Pleno  
en sesión de 1 de ABRIL de 1972 NORMAS SUBSIDIARIAS DE ARTENARA

El Secretario,



**44.- Casas de la Presa de Candelaria (Cabilde)**

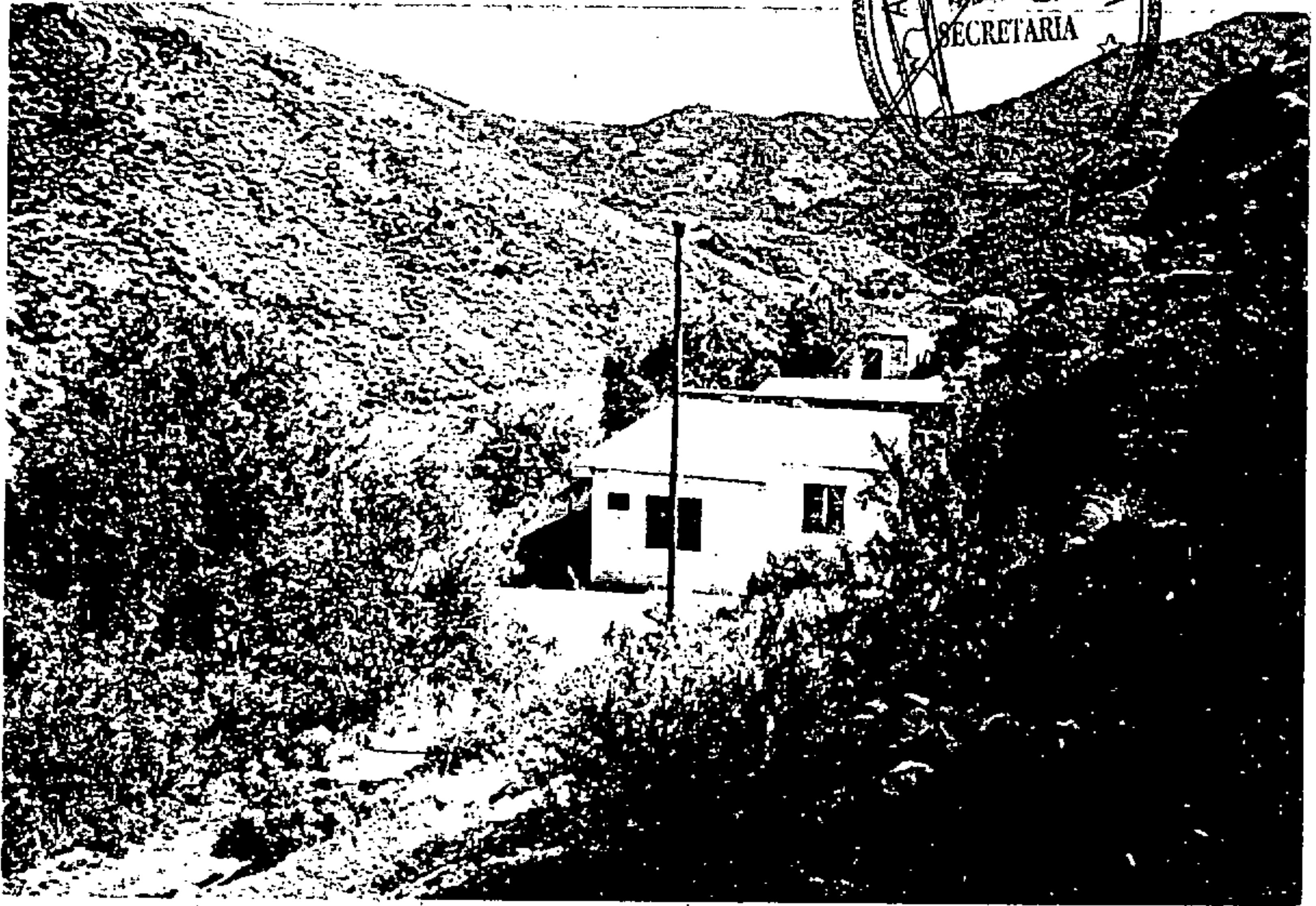

*[Faint, illegible handwritten text]*



Aprobada por el Ayuntamiento Pleno  
en sesión de / de ABRIL de 1978 NORMAS SUBSIDIARIAS DE ARTENARA  
El Secretario



**45.- Cuarto de máquinas de la Presa.**



*[Faint, illegible handwritten notes or signatures]*

Aprobada por el Ayuntamiento Pleno  
en sesión de 7 de ABRIL de 1998  
El C. NORMAS SUBSIDIARIAS DE ARTENARA



### 46.- Casa de D. Pedro en la Umbría



Aprobada por el Ayuntamiento Pleno

en sesión de 1 de ABRIL de 1998

NORMAS SUBSIDIARIAS DE ARTENARA

El Secretario



### 47.- Casa de la Fuentecilla

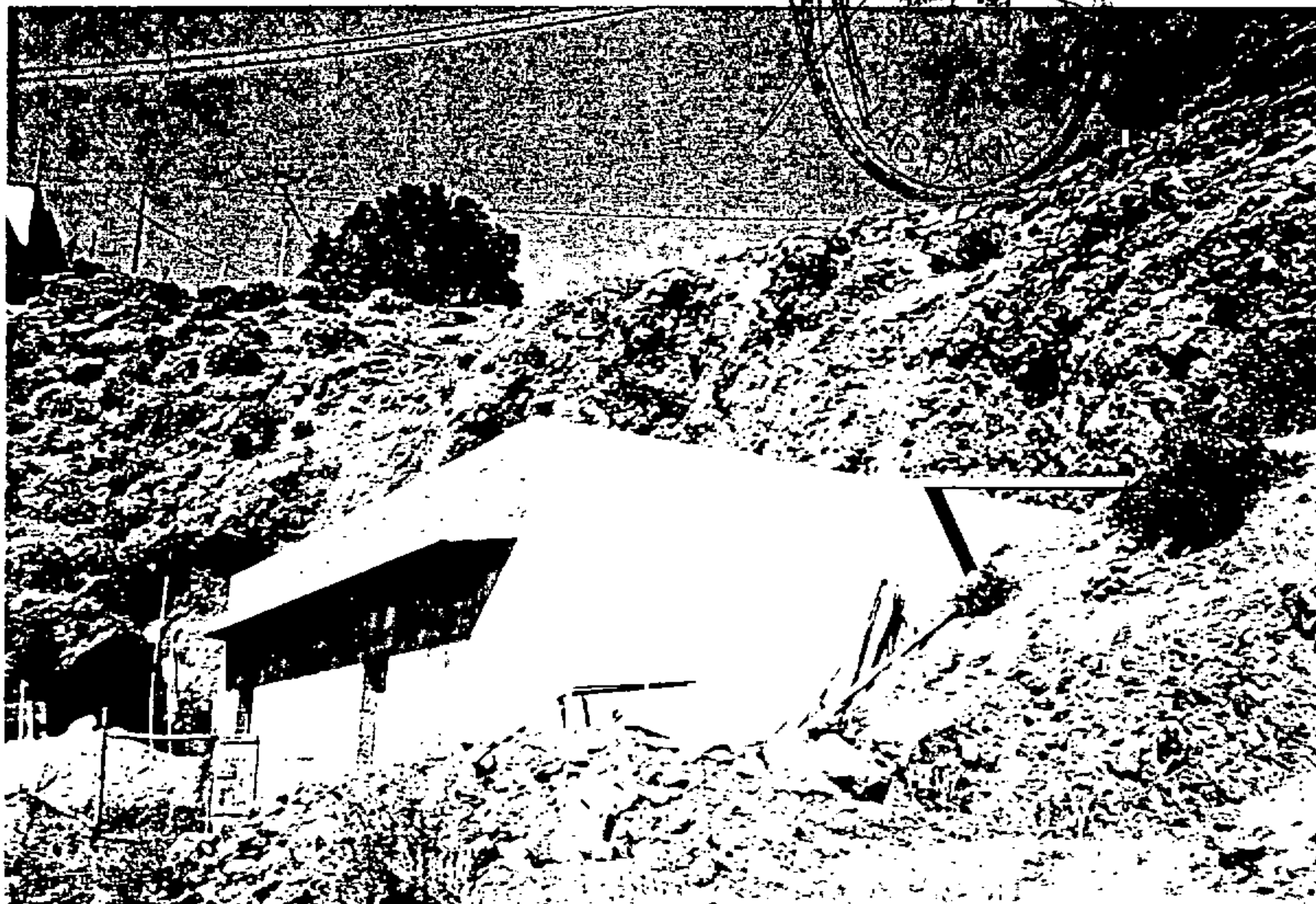

Aprobada por el Ayuntamiento Pleno  
en sesión de 1.º de Abril de 1978 NORMAS SUBSIDIARIAS DE ARTENARA  
El Secretario,

### 48.- Cueva del Muladar



100 m. al N. del punto de partida (100 m. al N. del punto de partida)

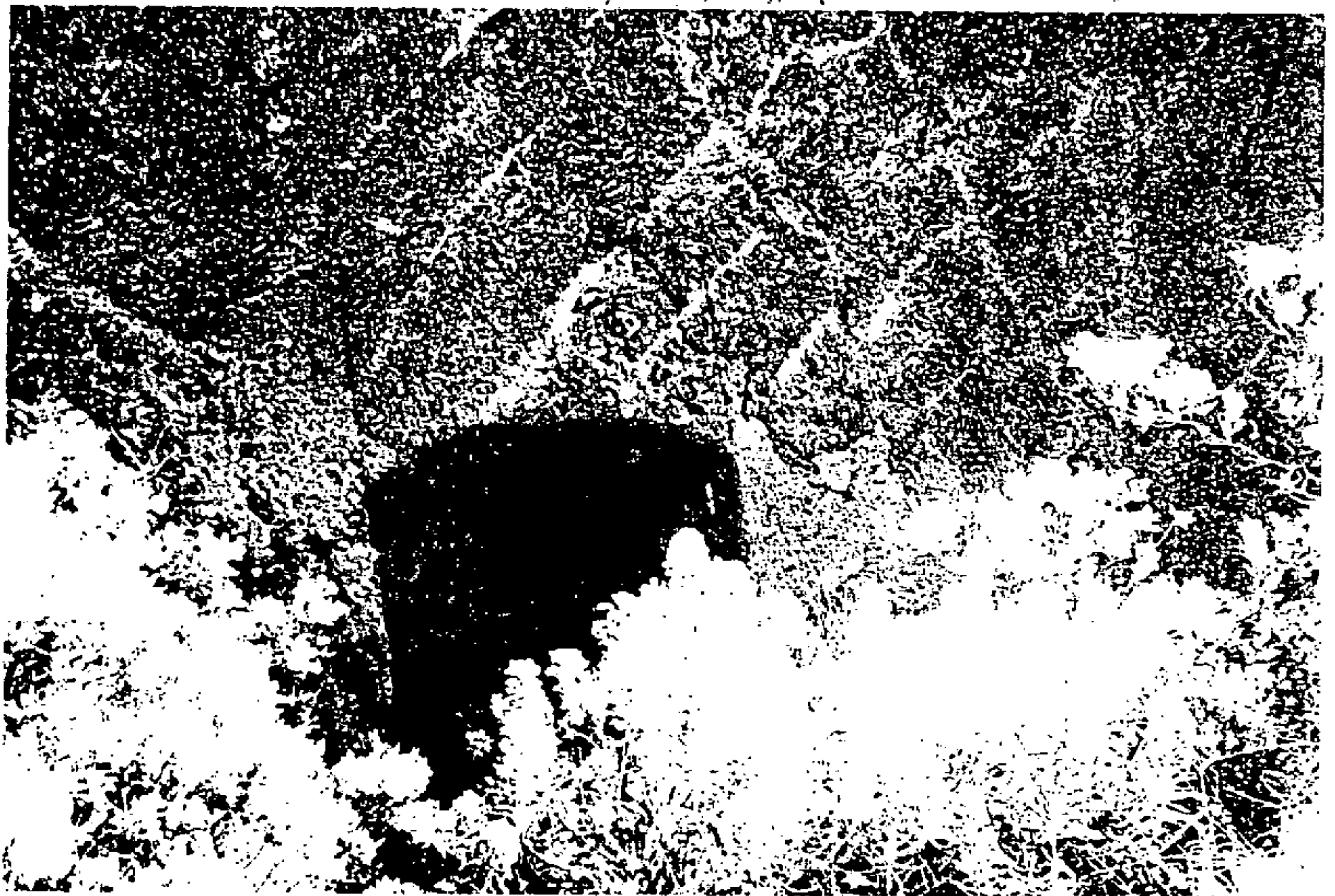

Aprobada por el Ayuntamiento Pleno  
en sesión de / de ABH de 1998 NORMAS SUBSIDIARIAS DE ARTENARA  
El Secretario,

**49.- Casa-cueva de Francisco Mederos**



*[Faint, illegible handwritten text, possibly a signature or notes.]*

Aprobada por el Ayuntamiento Pleno  
en sesión de 1 de ABRIL de 1998 de INDUSTRIAS SUBSIDIARIAS DE ARTENARA  
El Secretario



50.- Cueva de Regalado





Aprobada por el Ayuntamiento Pleno  
en sesión de 1 de Abril de 1978 de NORMAS SUBSIDIARIAS DE ARTENARA

El Secretario



### 51.- Cueva de Cho-Pancho

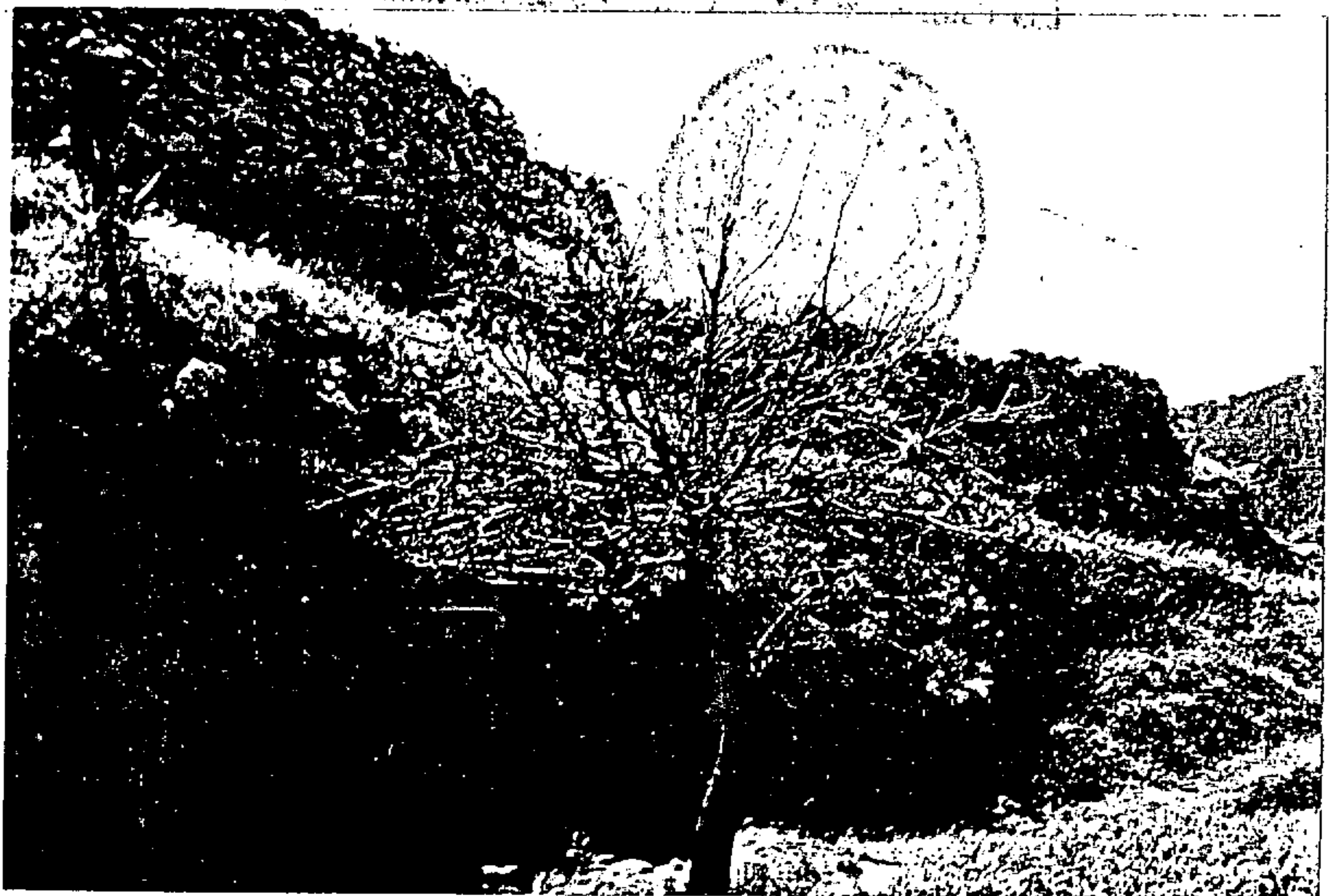

Aprobada por el Ayuntamiento Pleno  
en sesión de 1 de ABRIL de 1998 NORMAS SUBSIDIARIAS DE ARTENARA  
El Secretario,



**52.- Casa-cueva de Pacó el del Túnel**



Aprobada por el Ayuntamiento Pleno  
en sesión de 1 de ABRIL de 1998

El Secretario,

NORMAS SUBSIDIARIAS DE ARTENARA

53.- Alpendes de Vidal García

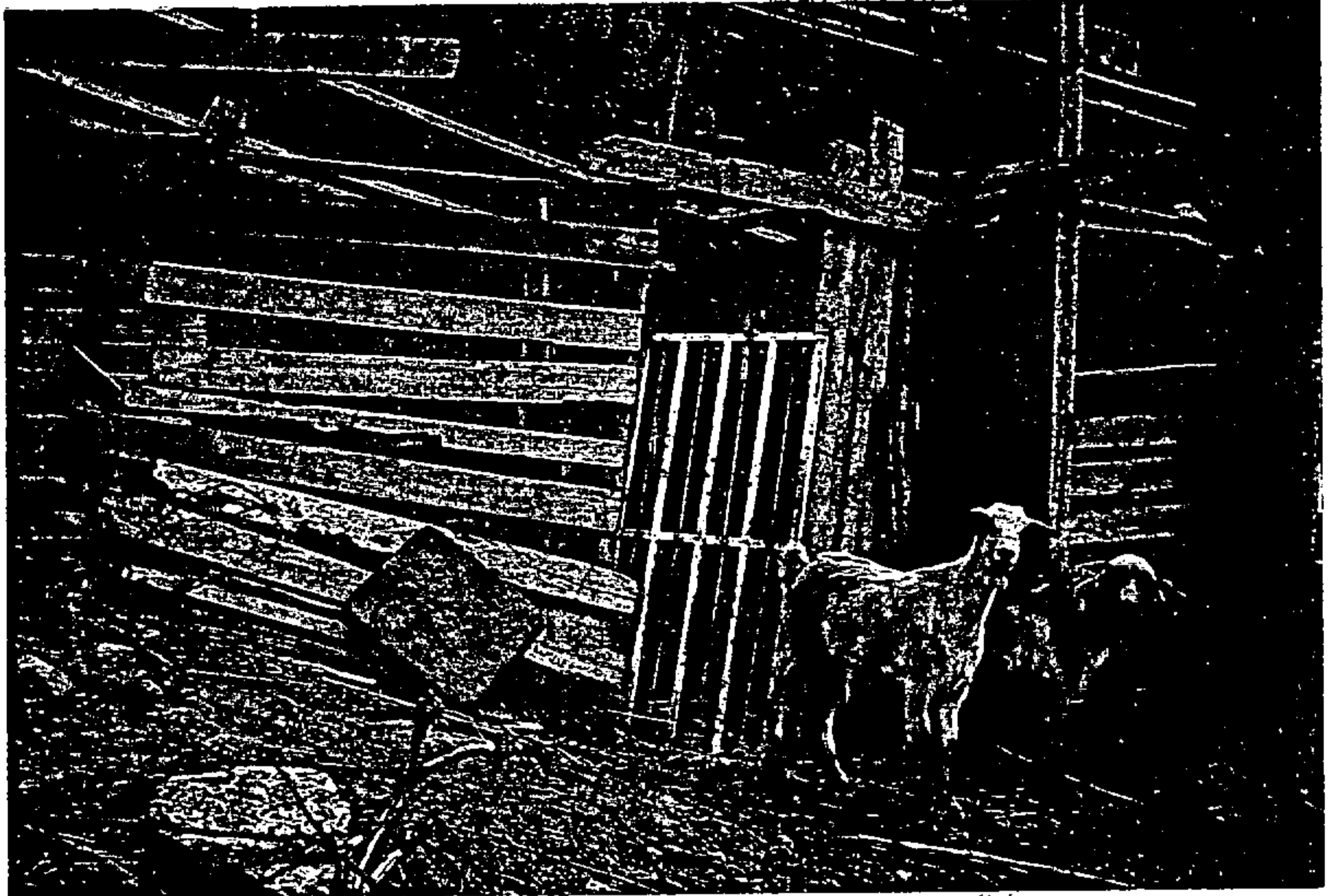

Aprobada por el Ayuntamiento Pleno  
en sesión de 1 de ABRIL de 1998

El Secretario. NORMAS SUBSIDIARIAS DE ARTENARA

54.- Alpende de Vidal en Fortamaga



7091 1. 10  
2000 10 10  
1000 10 10

Aprobada por el Ayuntamiento Pleno  
en sesión de 1 de ABRIL de 1998

El Secretario

NORMAS SUBSIDIARIAS DE ARTENARA

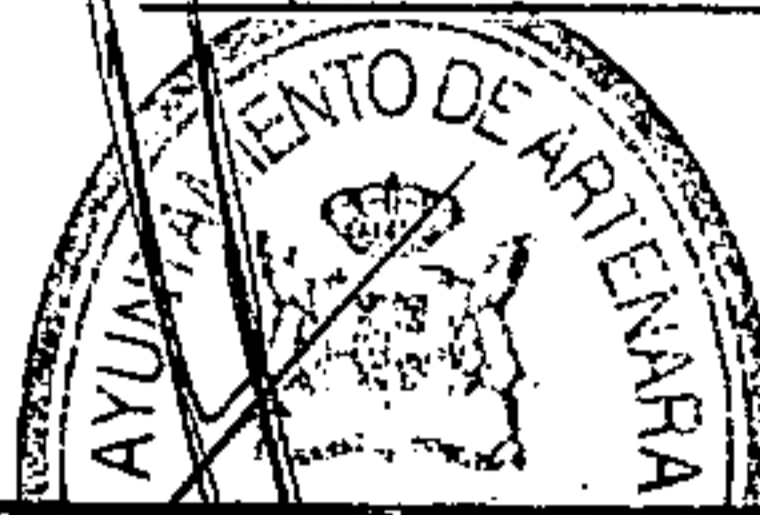

### 55.- Casa Cueva del Cercado

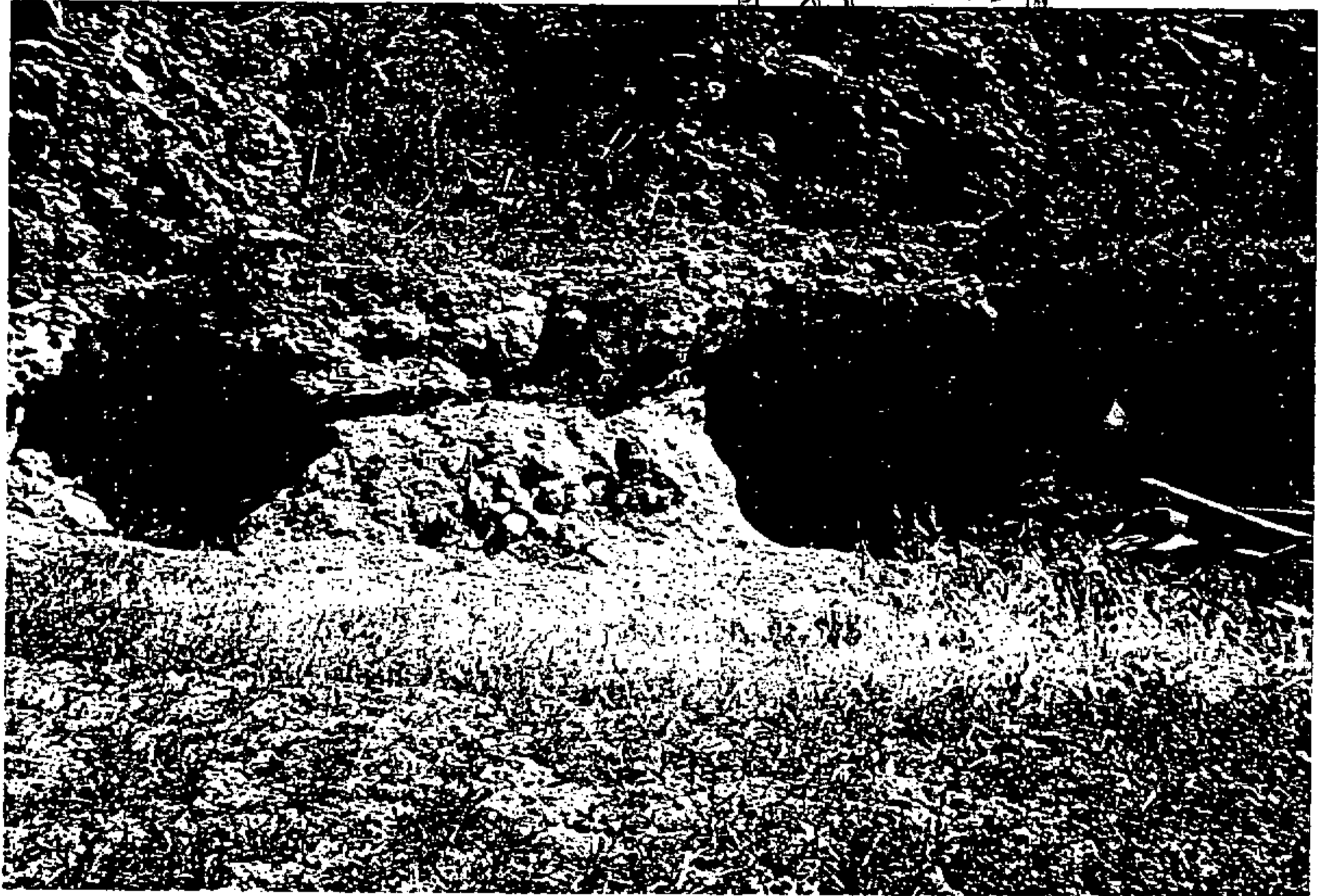

*[Faint, illegible handwritten text, possibly a signature or date]*



Aprobada por el Ayuntamiento. Pleno  
en sesión de 1 de ABRIL de 1998  
El Secretario,



**56.- Casa del Barranco de La Madre**



*[Faint, illegible handwritten text]*



Aprobada por el Ayuntamiento Pleno

en sesión de 1 de ABRIL de 1998

NORMAS SUBSIDIARIAS DE ARTENARA

El Secretario,



57.- Casa-cueva del Barranco de La Madre

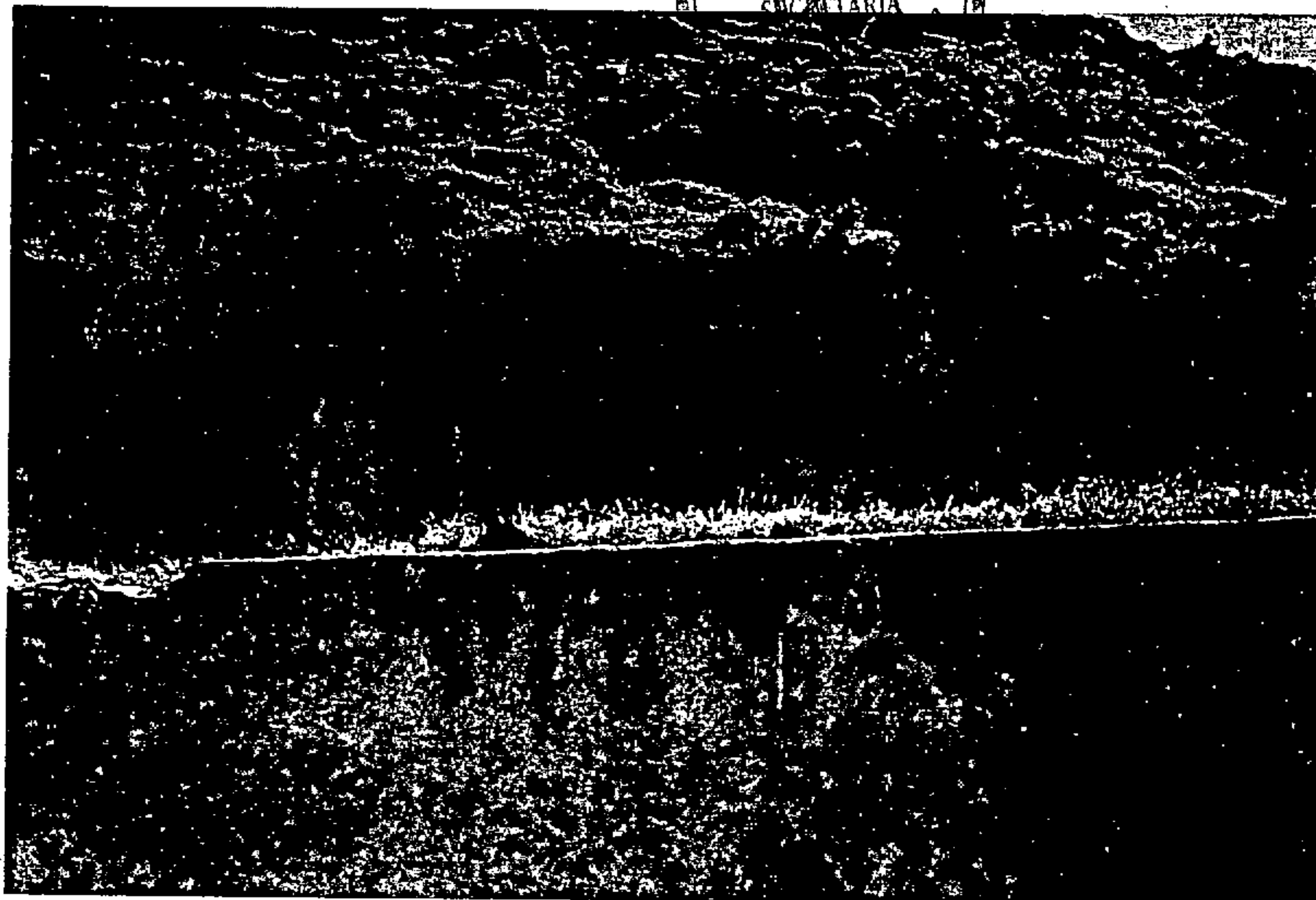

La Comisión de Urbanismo y Medio Ambiente del Ayuntamiento de Artena, en sesión de 1 de Abril de 1998, ha acordado aprobar las Normas Subsidiarias de Urbanismo para el Barrio de La Madre, en el término municipal de Artena, en el municipio de Artena, provincia de Sevilla.



Aprobada por el Ayuntamiento Pleno  
en sesión de 1 de ABRIL de 1998

El Secretario,

NORMAS SUBSIDIARIAS DE ARTENARA



### 58.- Casas de las Lajas

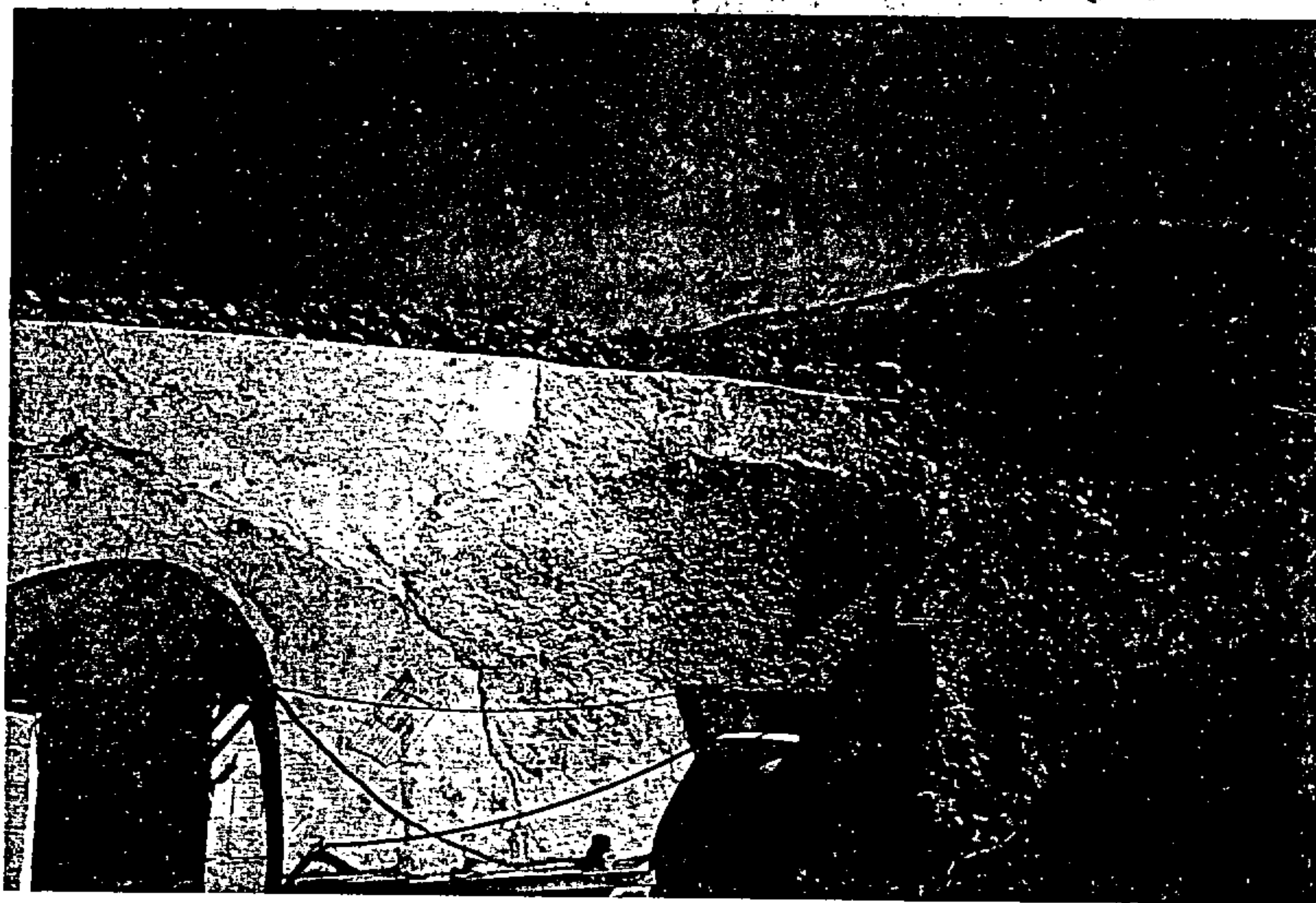
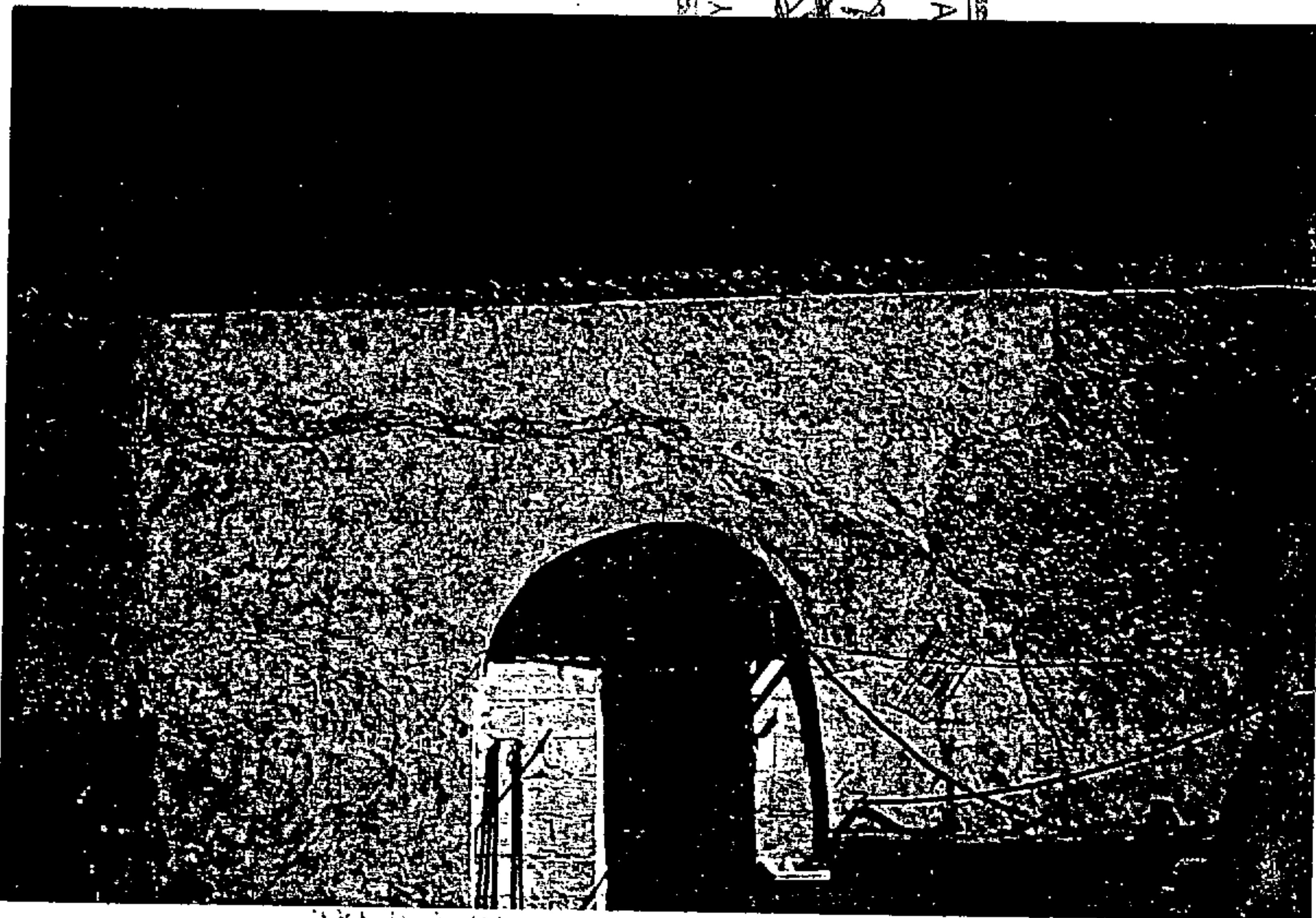



Aprobada por el Ayuntamiento Pleno  
en sesión de 7 de ABRIL de 1998 NORMAS SUBSIDIARIAS DE ARTENARA  
El Secretario,

61.- Cuevas de las Lajas

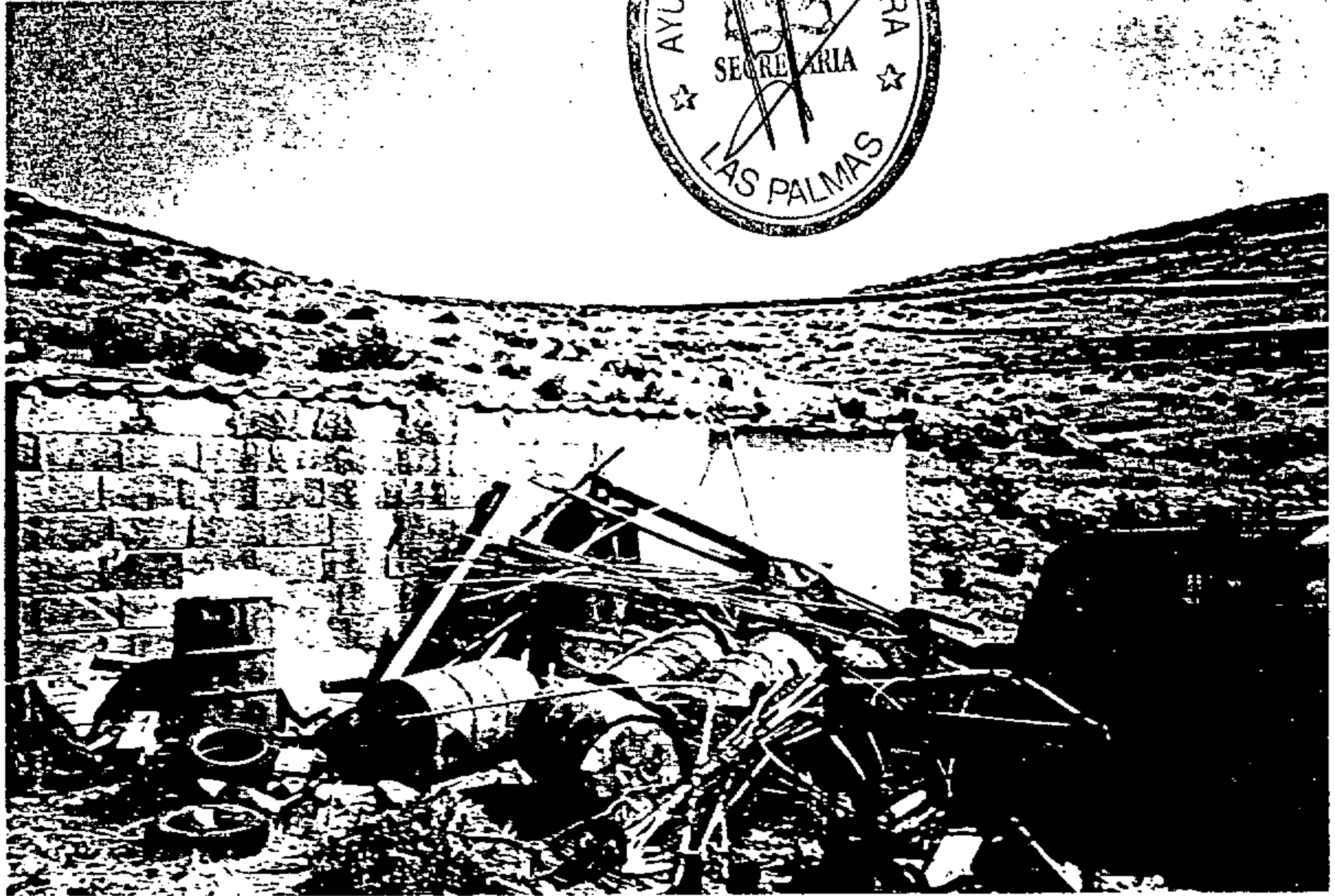

*[Faint, illegible text, possibly a signature or stamp]*



Aprobada por el Ayuntamiento Pleno  
en sesión de 1 de ABRIL de 1978 NORMAS SUBSIDIARIAS DE ARTENARA  
El Secretario,

### 62.- Cuevas de las Lajas



La Comisión de Política Territorial por  
Orden de...  
...  
...  
...

Aprobada por el Ayuntamiento Pleno  
en sesión de 1 de ABRIL de 1998

El Secretario: NORMAS SUBSIDIARIAS DE ARTENARA



### 63.- Casa de Llano Grande



La casa de Llano Grande, situada en el término municipal de Arténara, en el paraje de Llano Grande, tiene una superficie de terreno de 1.000 metros cuadrados y una superficie de construcción de 150 metros cuadrados. La casa está construida en piedra y tiene un tejado de paja. Actualmente se encuentra en un estado de ruina y necesita ser restaurada.

Aprobada por el Ayuntamiento Pleno  
en sesión de 1 de ABRIL NORMAS SUBSIDIARIAS DE ARTENARA  
1978

El Secretario,

### 64.- Casa del Lomo Las Palmas

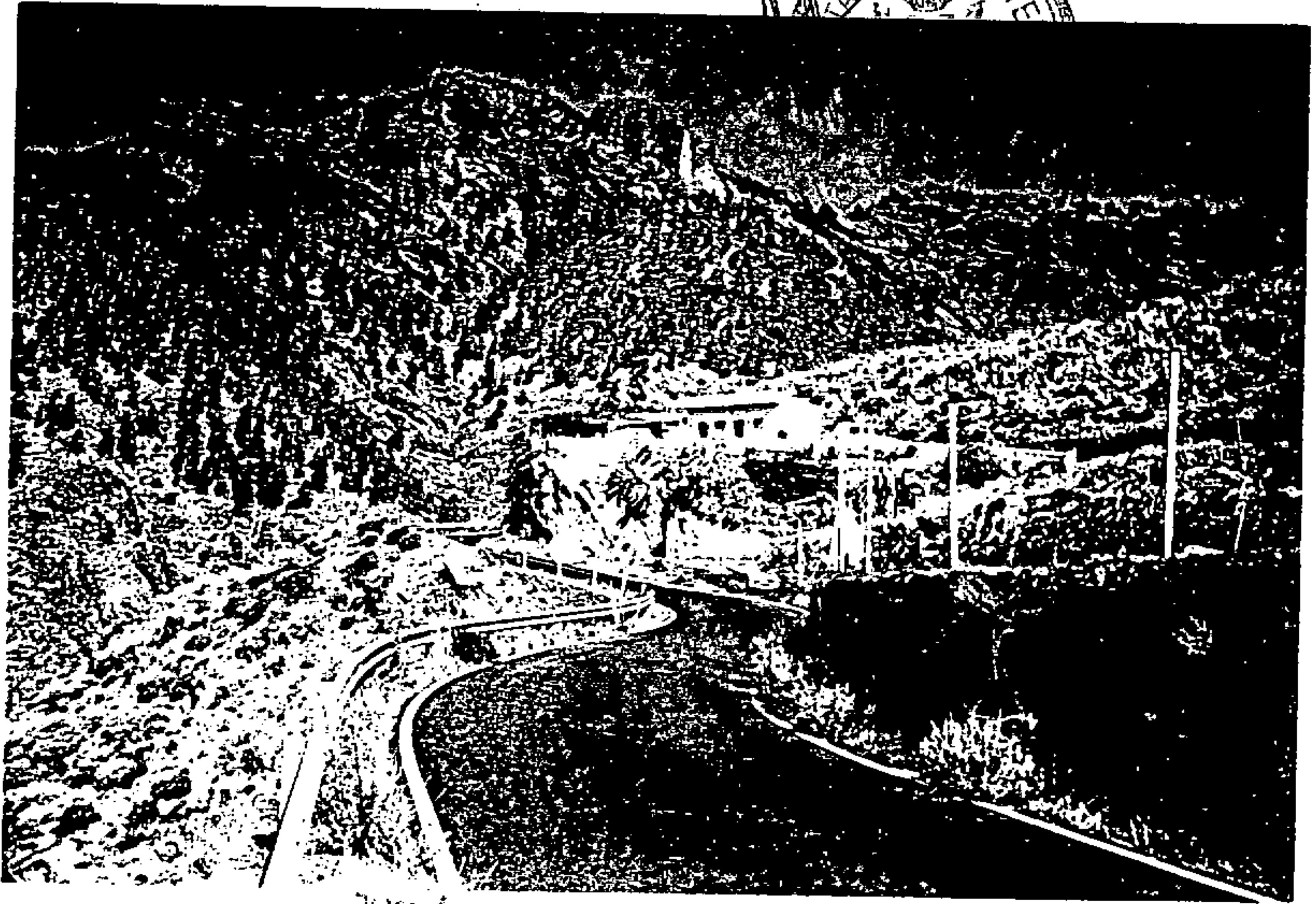

El Ayuntamiento de Artenara, en sesión de 1 de Abril de 1978, ha aprobado las Normas Subsidiarias de Artenera, en su artículo 1.º, apartado 1.º, párrafo 1.º, para la declaración de Bien de Interés Cultural de la Casa del Lomo Las Palmas, con el fin de proteger y conservar el patrimonio cultural de la localidad.

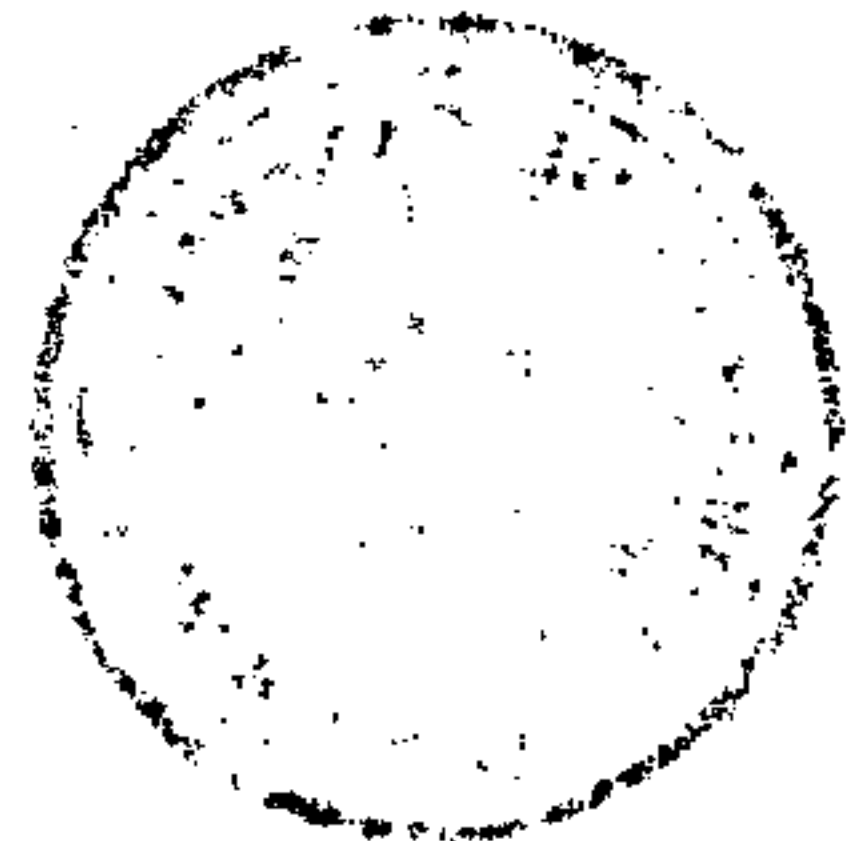

Aprobada por el Ayuntamiento Pleno  
en sesión de 1 de Abril de 1998  
El Secretario,



65.- Alpende del Lomo Las Palmas

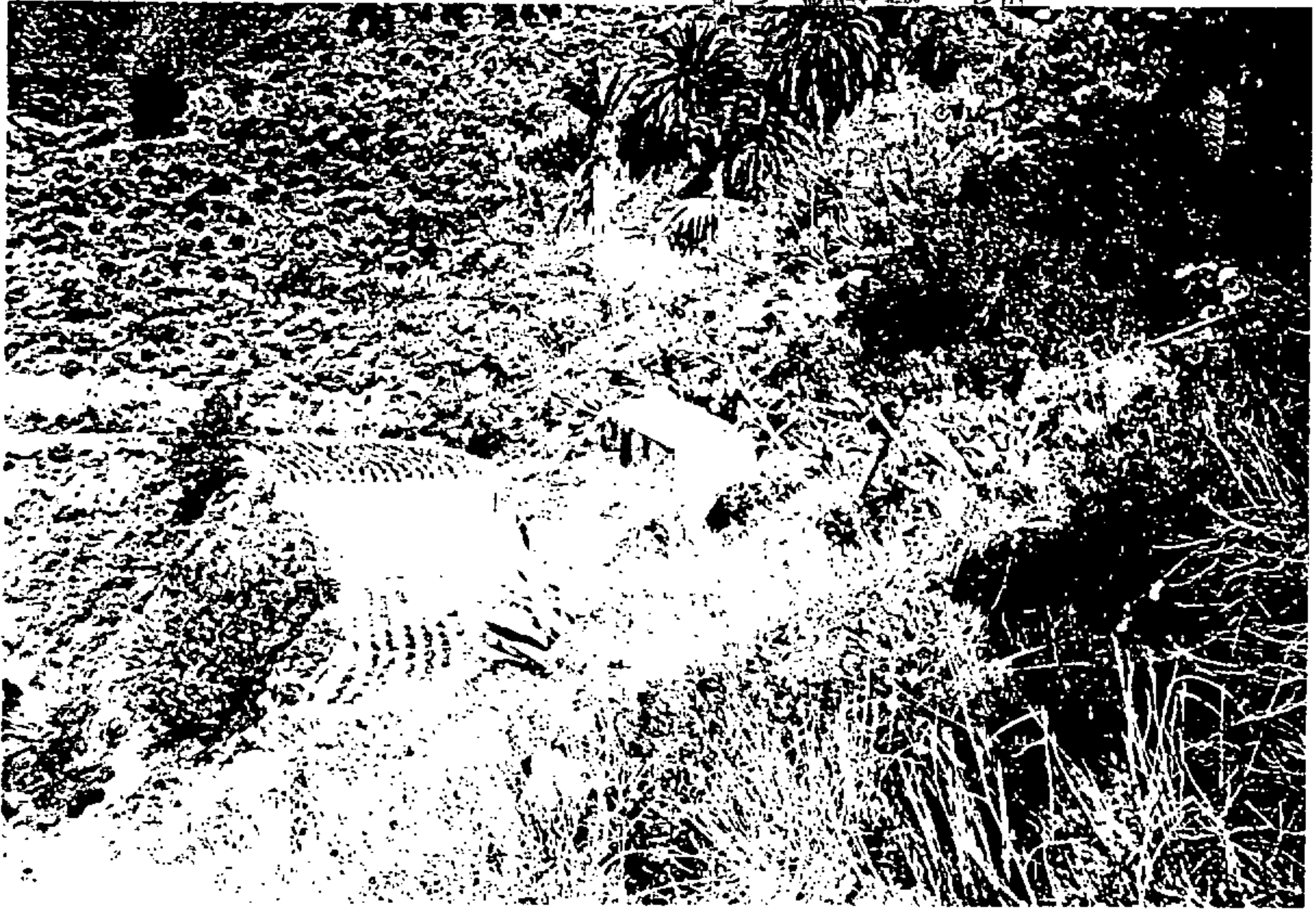

Aprobada por el Ayuntamiento Pleno  
en sesión de 1 de ABRIL de 1998 NORMAS SUBSIDIARIAS DE ARTENARA  
El Secretario,

66.- Alpende de La Bica



Aprobada por el Ayuntamiento Pleno  
en sesión de 1 de ABRIL de 1998

NORMAS SUBSIDIARIAS DE ARTENARA

El Secretario,

### 67.- Casa de Chanito

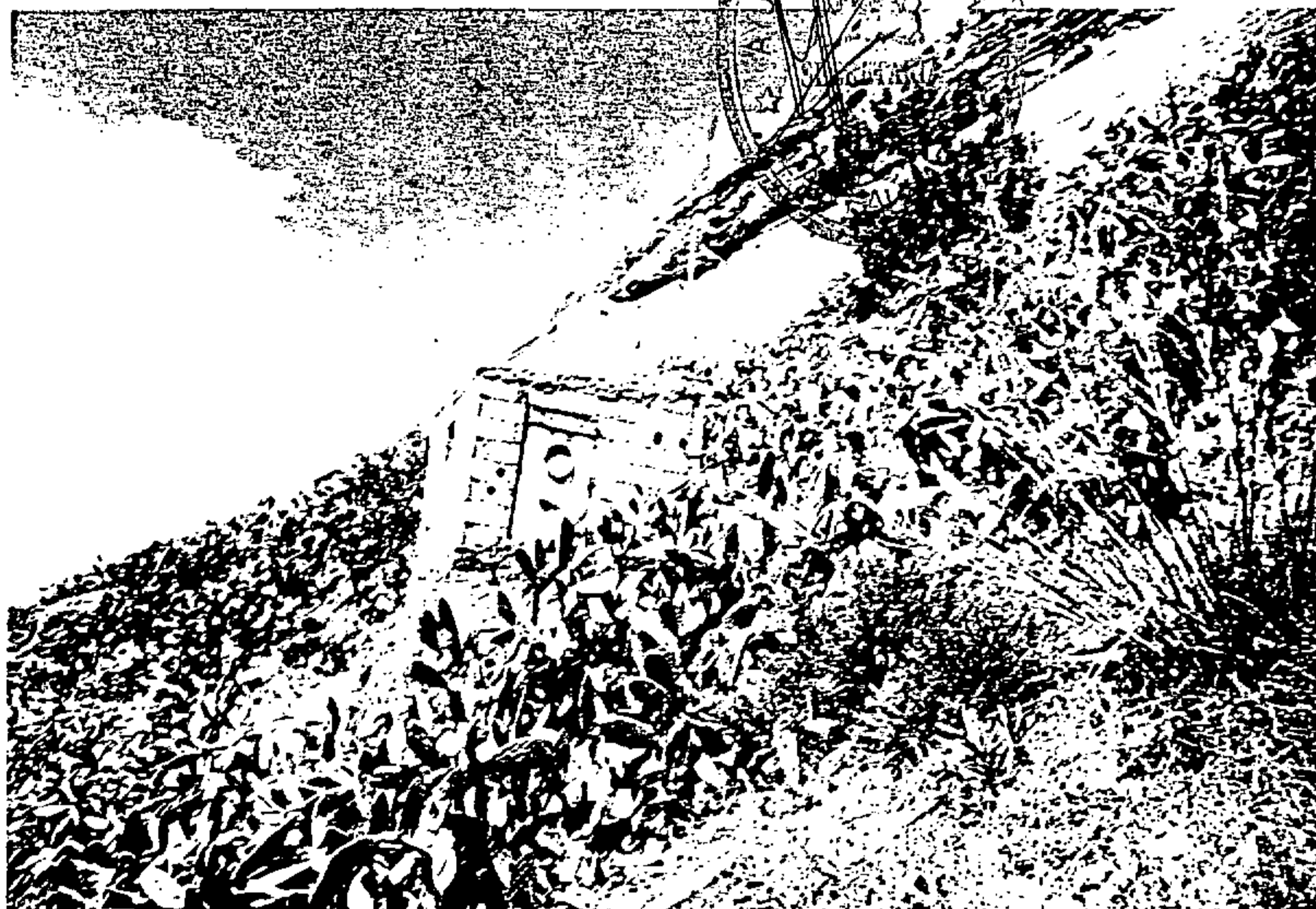

109  
100  
101  
102  
103  
104  
105  
106  
107  
108

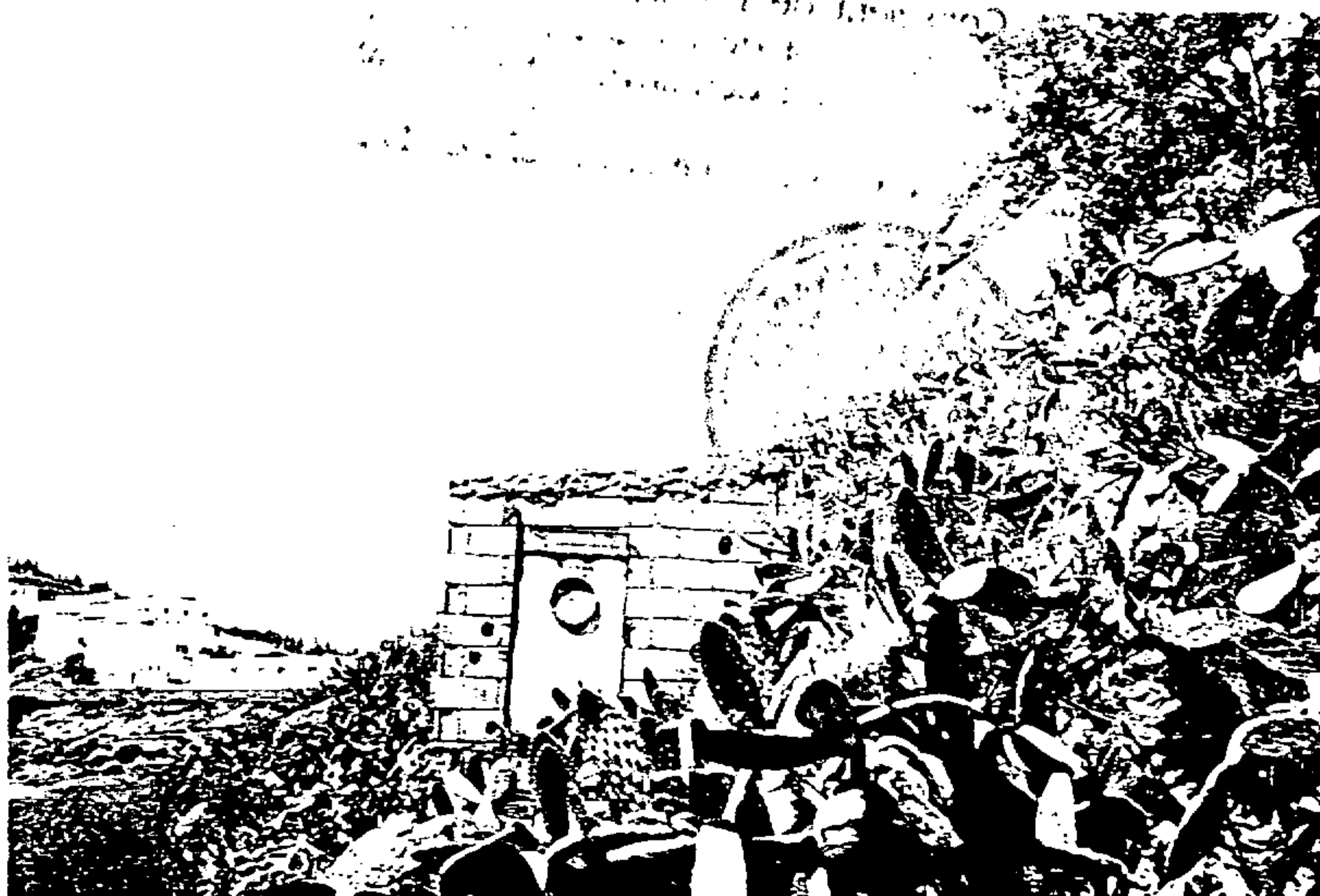

Aprobada por el Ayuntamiento Pleno  
en sesión de 1 de ABRIL de 1998  
El Secretario,



68.- Casa de Mendoza





Aprobada por el Ayuntamiento Pleno  
en sesión de 1 de ABRIL de 1998 NORMAS SUBSIDIARIAS DE ARTENARA  
El Secretario



69.- Casa de los Romero



Aprobada por el Ayuntamiento Pleno  
en sesión de 1 de ABRIL de 1998 NORMAS SUBSIDIARIAS DE ARTENARA  
El Secretario,

70.- Casa de Pepe Reyes en Las Arvejas



La Comisión de Edificaciones Existentes del Ayuntamiento de Artena, en su sesión de 1 de Abril de 1998, ha acordado declarar de interés patrimonial la casa de Pepe Reyes en Las Arvejas, por su valor histórico y cultural.

Aprobada por el Ayuntamiento Pleno  
en sesión de 1 de ABRIL de 1998

NORMAS SUBSIDIARIAS DE ARTENARA

El Secretario

71.- Casa González en la Umbría de Las Arvejas

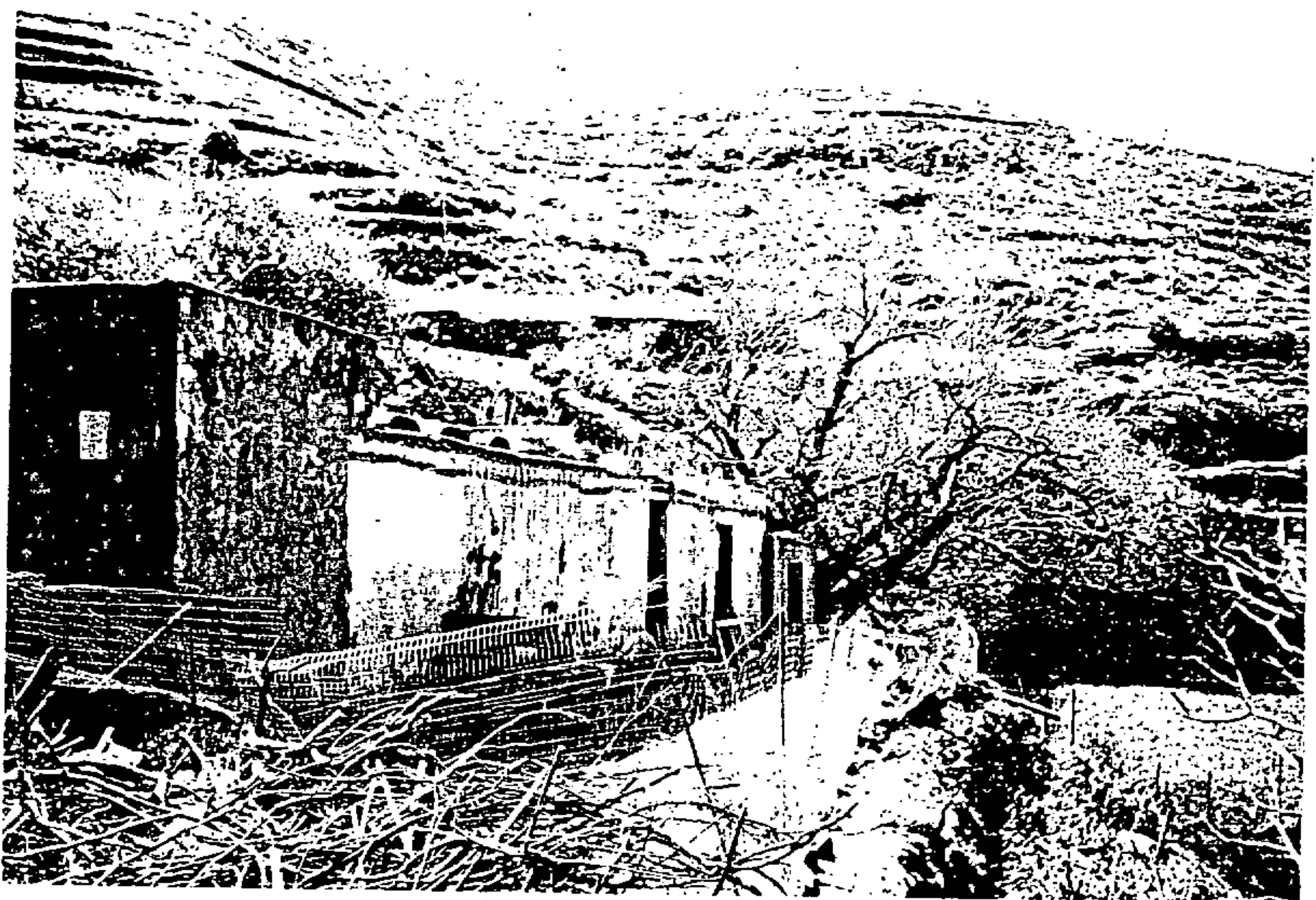
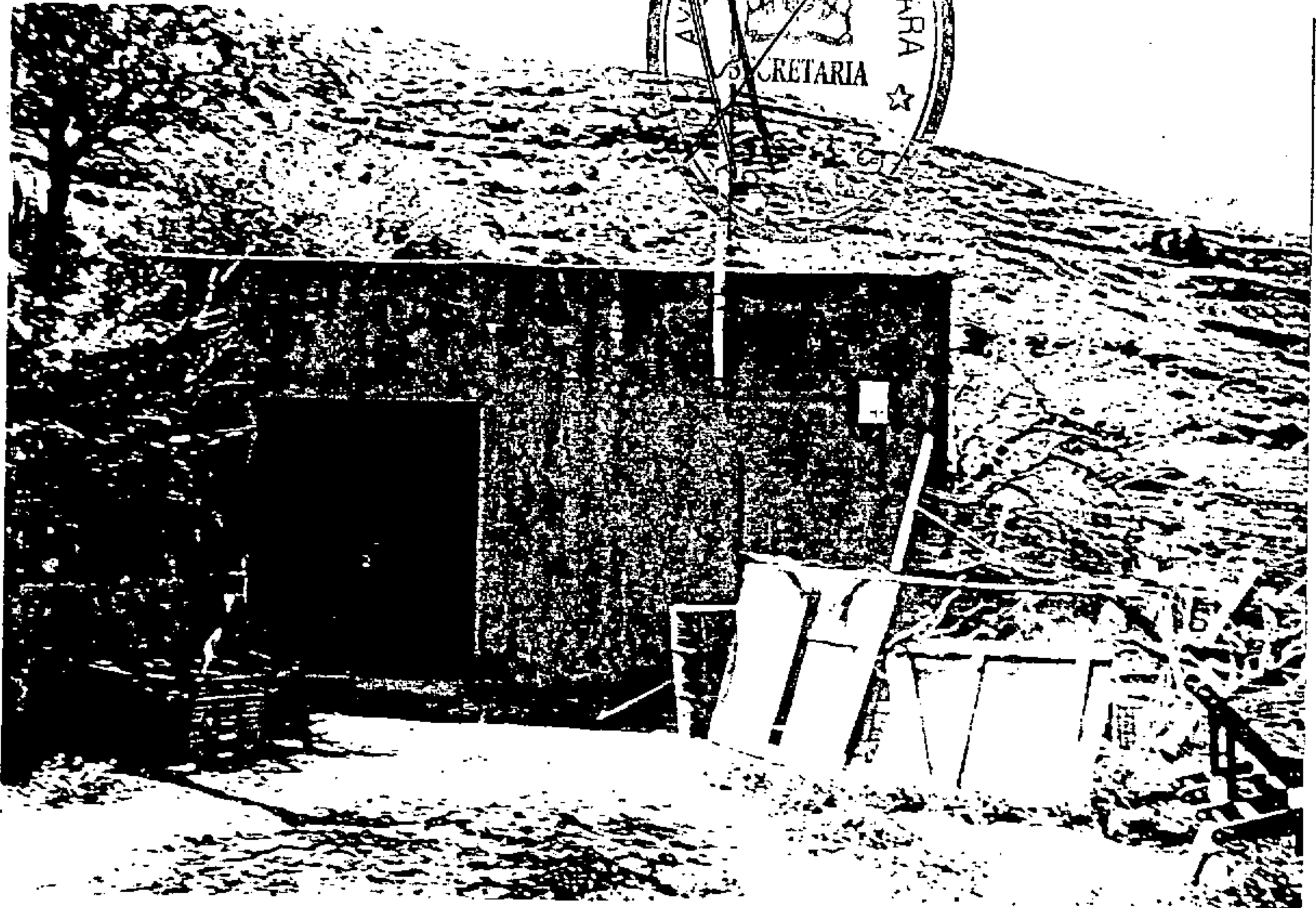

Aprobada por el Ayuntamiento Pleno  
en sesión de 1 de ABRIL de 1998

NORMAS SUBSIDIARIAS DE ARTENARA

El Secretario,

72.- Casa José Augusto en Las Arvejas

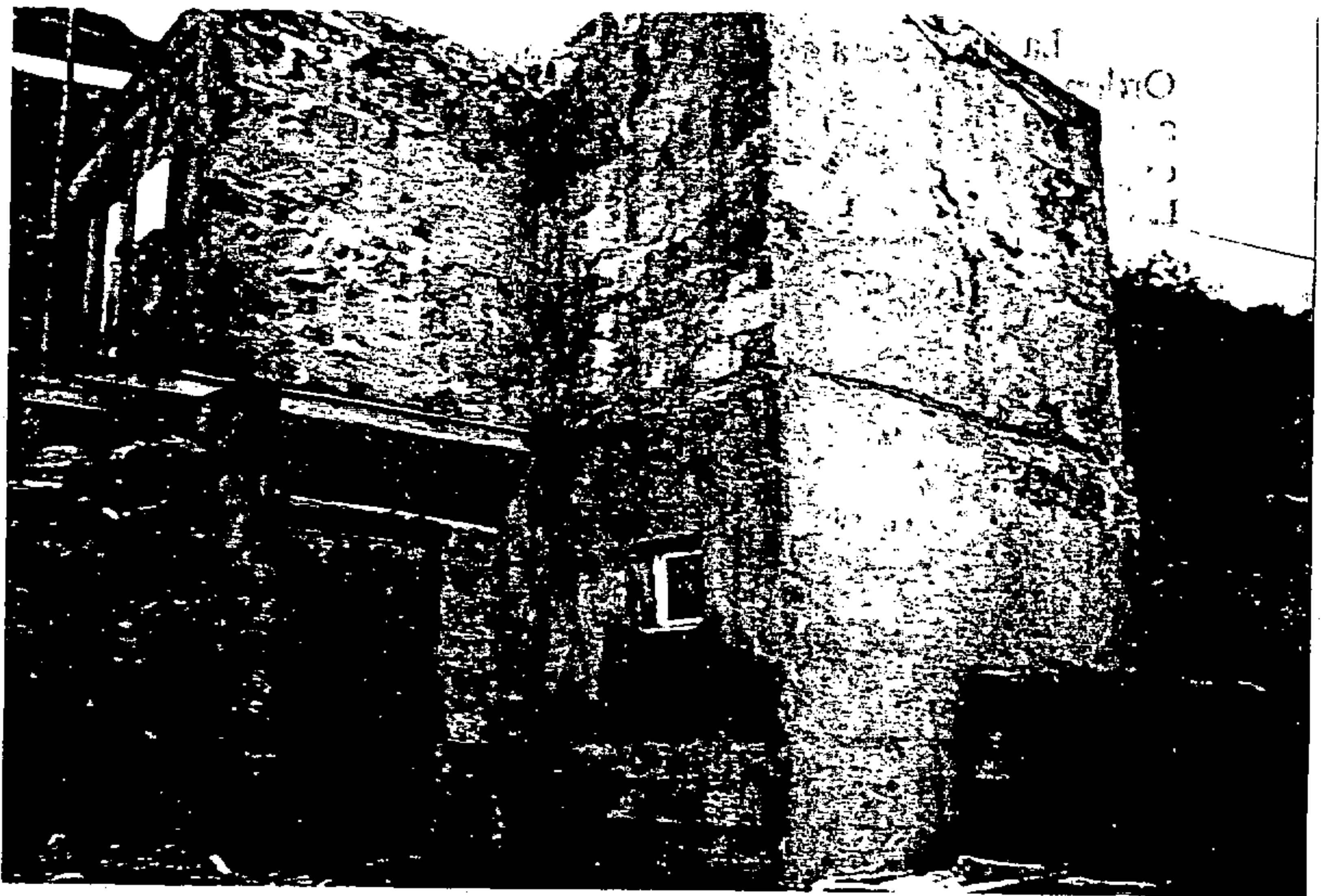
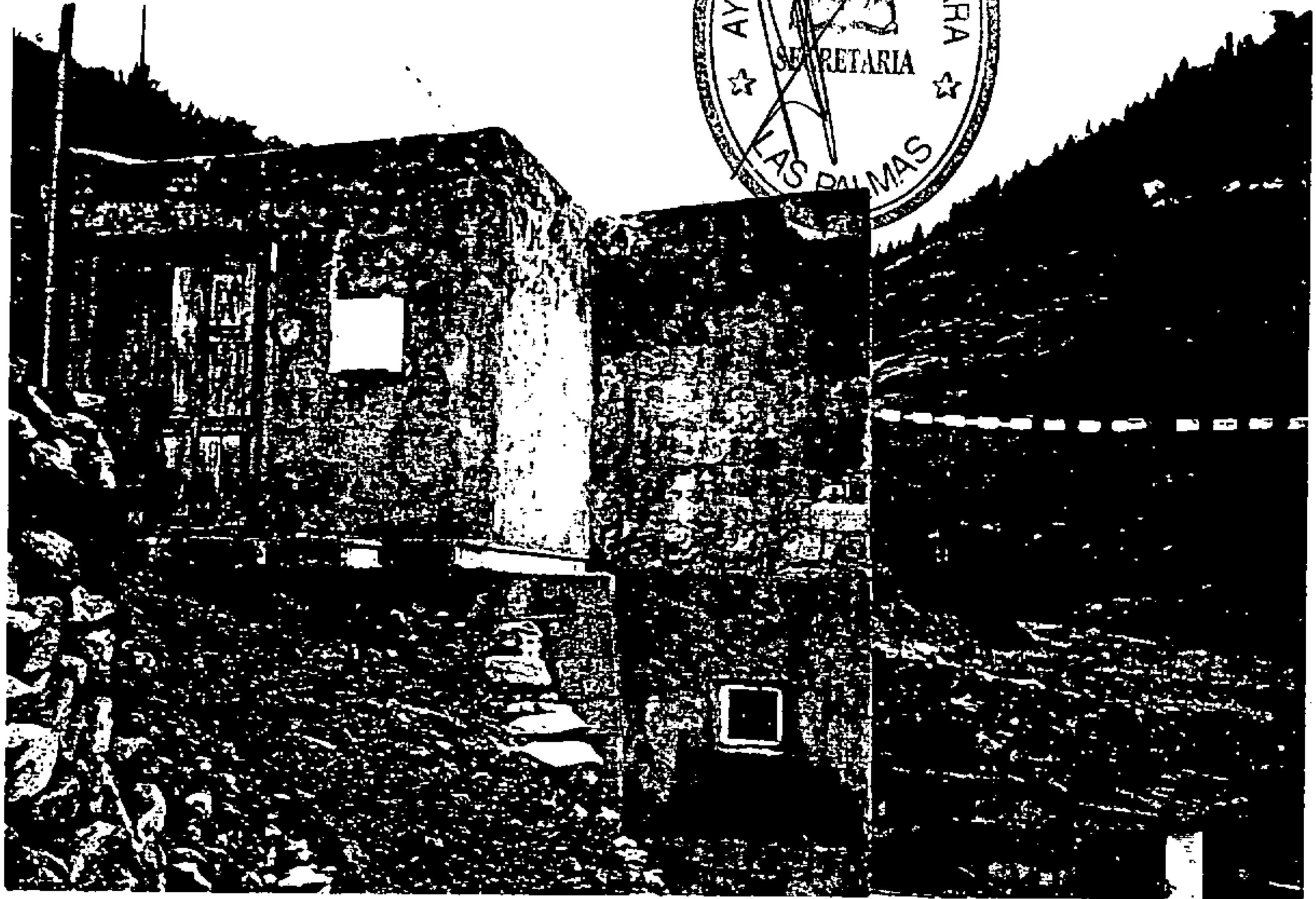

Aprobada por el Ayuntamiento Pleno  
en sesión de 1 de ABRIL de 1998  
El Secretario.

NORMAS SUBSIDIARIAS DE ARTENARA

73.- Casa de Blasito en el Andén.

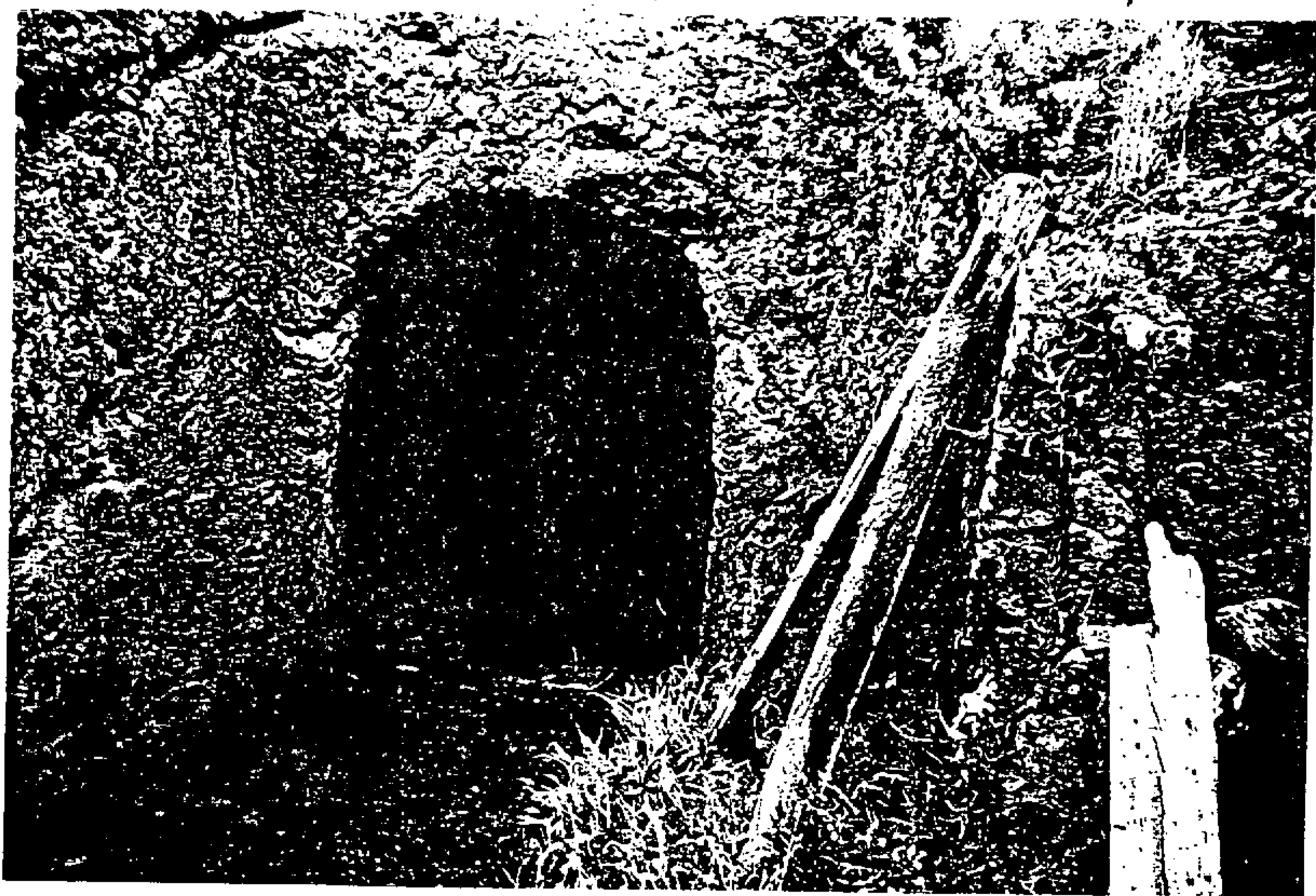

Aprobada por el Ayuntamiento Pleno  
en sesión de 1 de ABRIL de 1998.  
El Secretario

NORMAS SUBSIDIARIAS DE ARTENARA

### 74.- Las Cuevas de la Majada



LA CUEVA DE LAS CAJAS...  
...  
...  
...  
...

Aprobada por el Ayuntamiento Pleno NORMAS SUBSIDIARIAS DE ARTENARA  
en sesión de 1 de ABRIL de 1998.

El Secretario,

### 75.- Cueva de las Sajuntas



Aprobada por el Ayuntamiento Plano NORMAS SUBSIDIARIAS DE ARTENARA  
en sesión de 1 de ABRIL de 1998  
El Secretario,

76.- Casa de la Hoya - Huerta Grande





Aprobada por el Ayuntamiento Pleno  
en sesión de 1 de ABRIL de 1998

NORMAS SUBSIDIARIAS DE ARTENARA

El Secretario,

77.- Casas de Isidro en La Umbría



Aprobada por el Ayuntamiento Plena NORMAS SUBSIDIARIAS DE ARTENARA  
en sesión de 1 de ABRIL de 1998  
El Secretario,

78.- Casas del Castaño

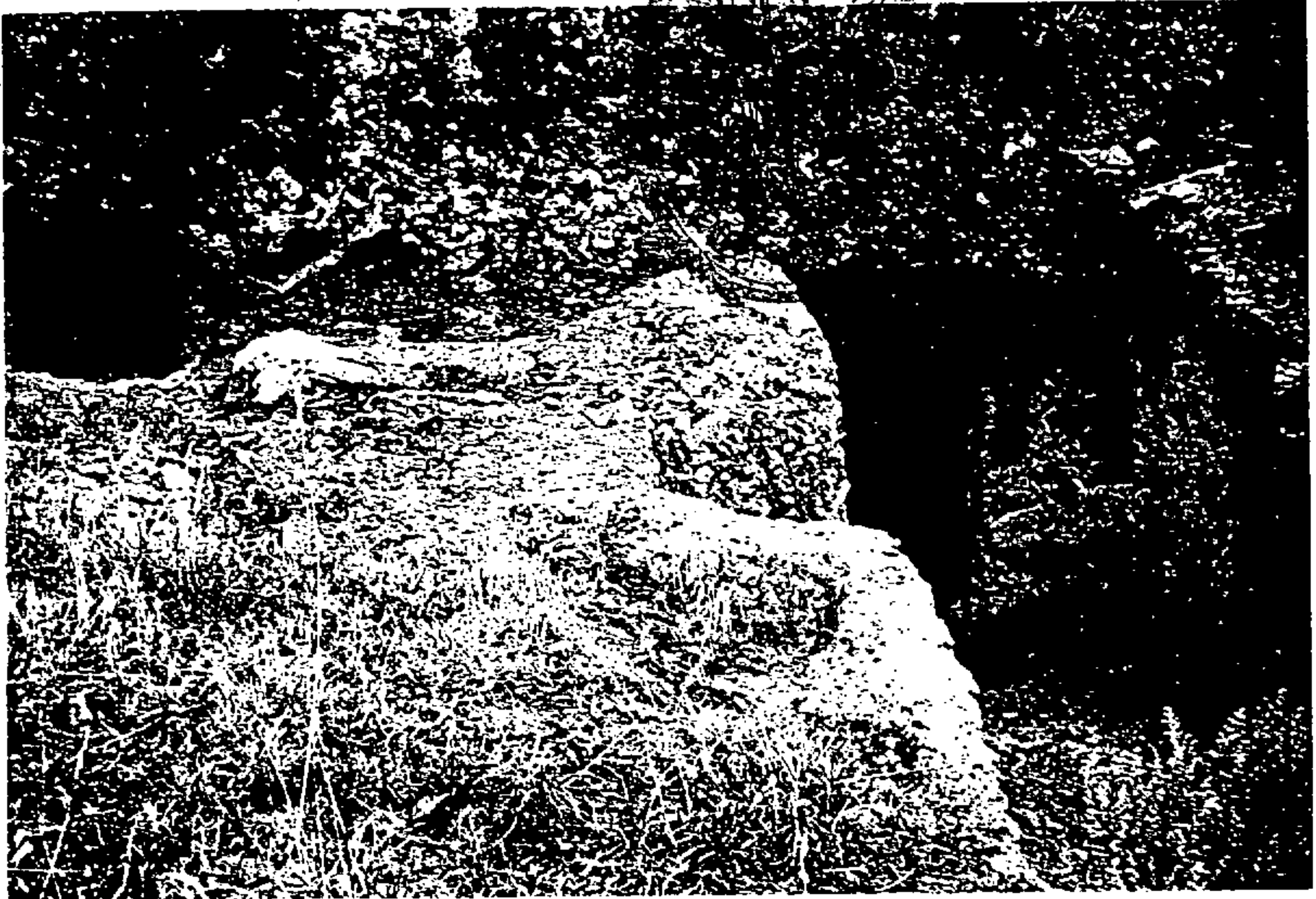

Aprobada por el Ayuntamiento Pleno  
en sesión de / de 1841 de 1998  
El Secretario,

NORMAS SUBSIDIARIAS DE ARTENARA

79.- Casas de Juana Díaz

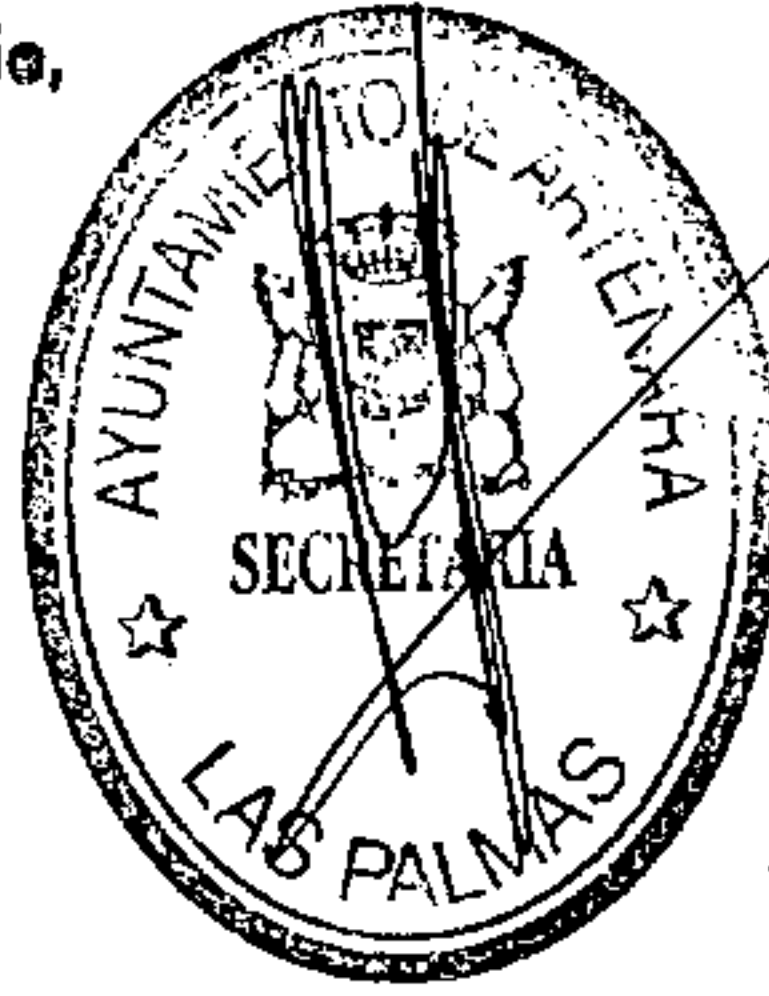

Aprobada por el Ayuntamiento Pleno  
en sesión de 1 de ABRIL de 1998

NORMAS SUBSIDIARIAS DE ARTENARA

El Secretario,

80.- Cueva del Cercadillo

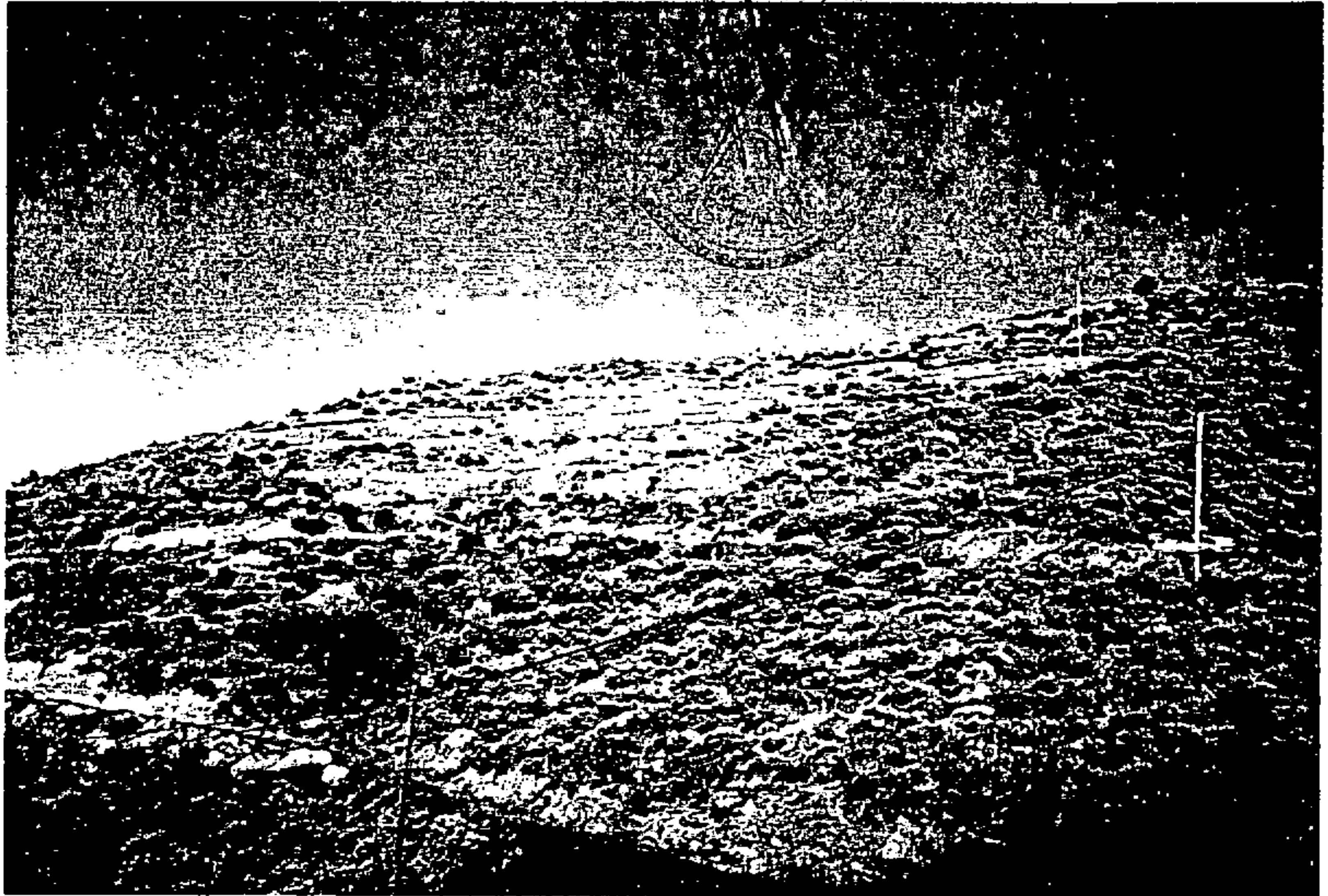

El Ayuntamiento de Artena de la Sierra, en sesión de 1 de Abril de 1998, aprobó las Normas Subsidiarias de Artena de la Sierra, en su artículo 10, apartado 1, letra a), para la declaración de Bienes de Interés Cultural de Artena de la Sierra.



Aprobada por el Ayuntamiento Pleno  
en sesión de 1 de ABRIL de 1998

NORMAS SUBSIDIARIAS DE ARTENARA

El Secretario,

81.- Casa de la Umbría de la Atalaya

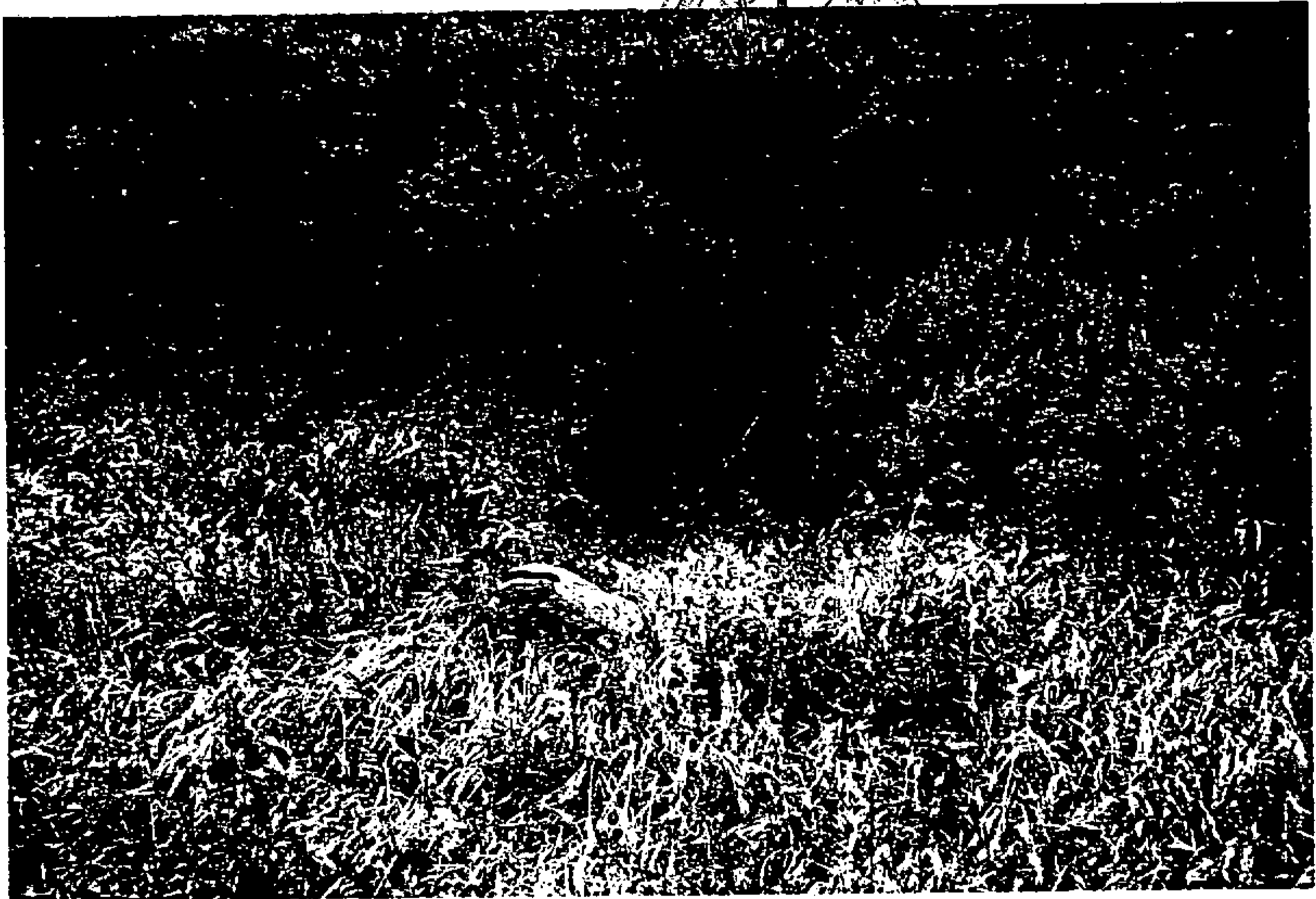

El Secretario,  
D. Juan José Martínez,  
D. Juan José Martínez,  
D. Juan José Martínez,  
D. Juan José Martínez,

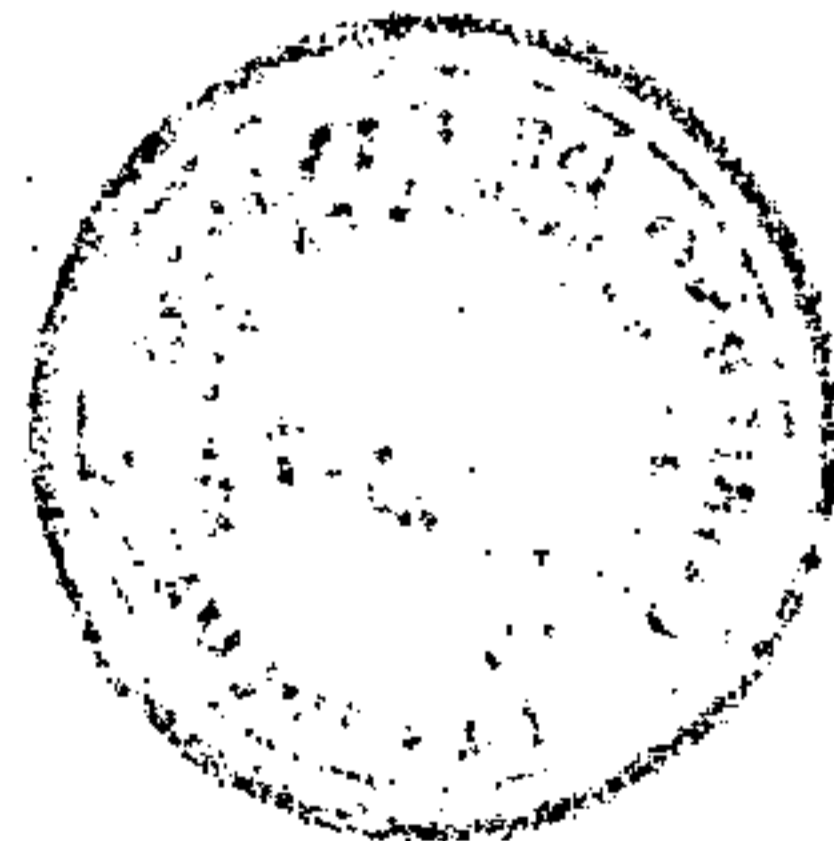

Aprobada por el Ayuntamiento Pleno  
en sesión de 1 de ABRIL de 1998  
El Secretario,

NORMAS SUBSIDIARIAS DE ARTENARA

82.- Casa de Manuel el de Anselmo

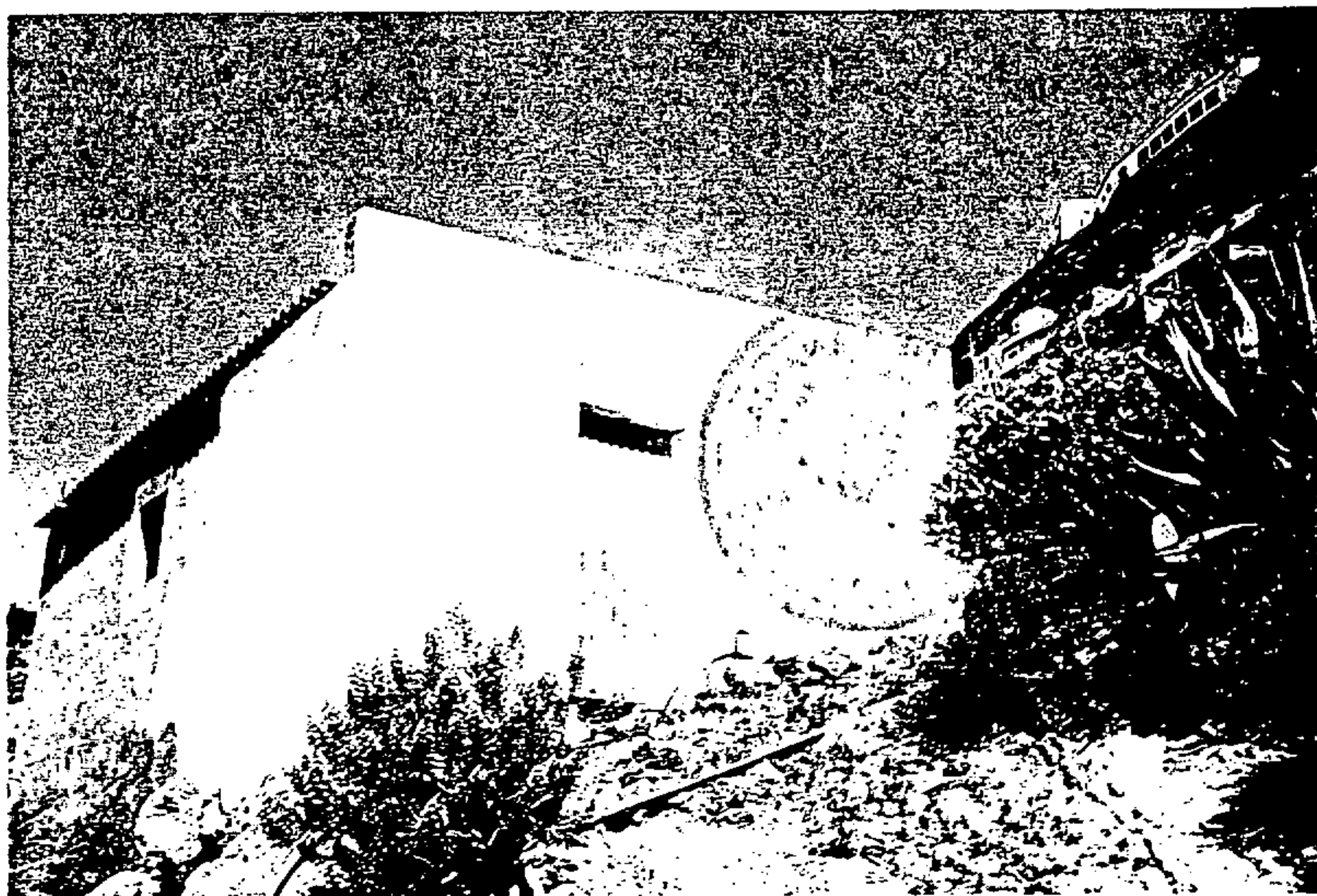
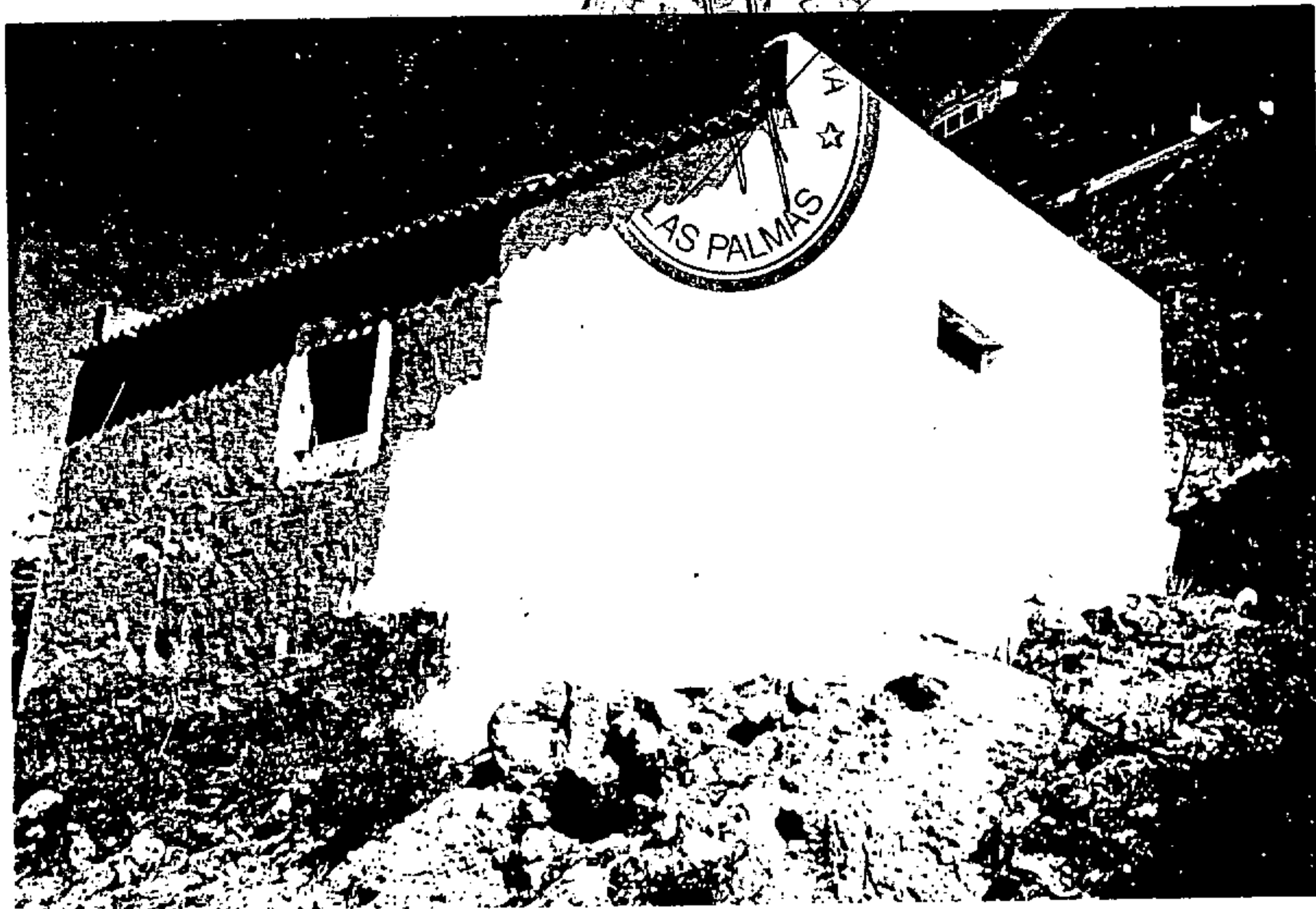

Aprobada por el Ayuntamiento Pleno  
en sesión de 1 de ABRIL de 1998

NORMAS SUBSIDIARIAS DE ARTENARA

El Secretario,

83.- Casa de Emeterio en Coruña

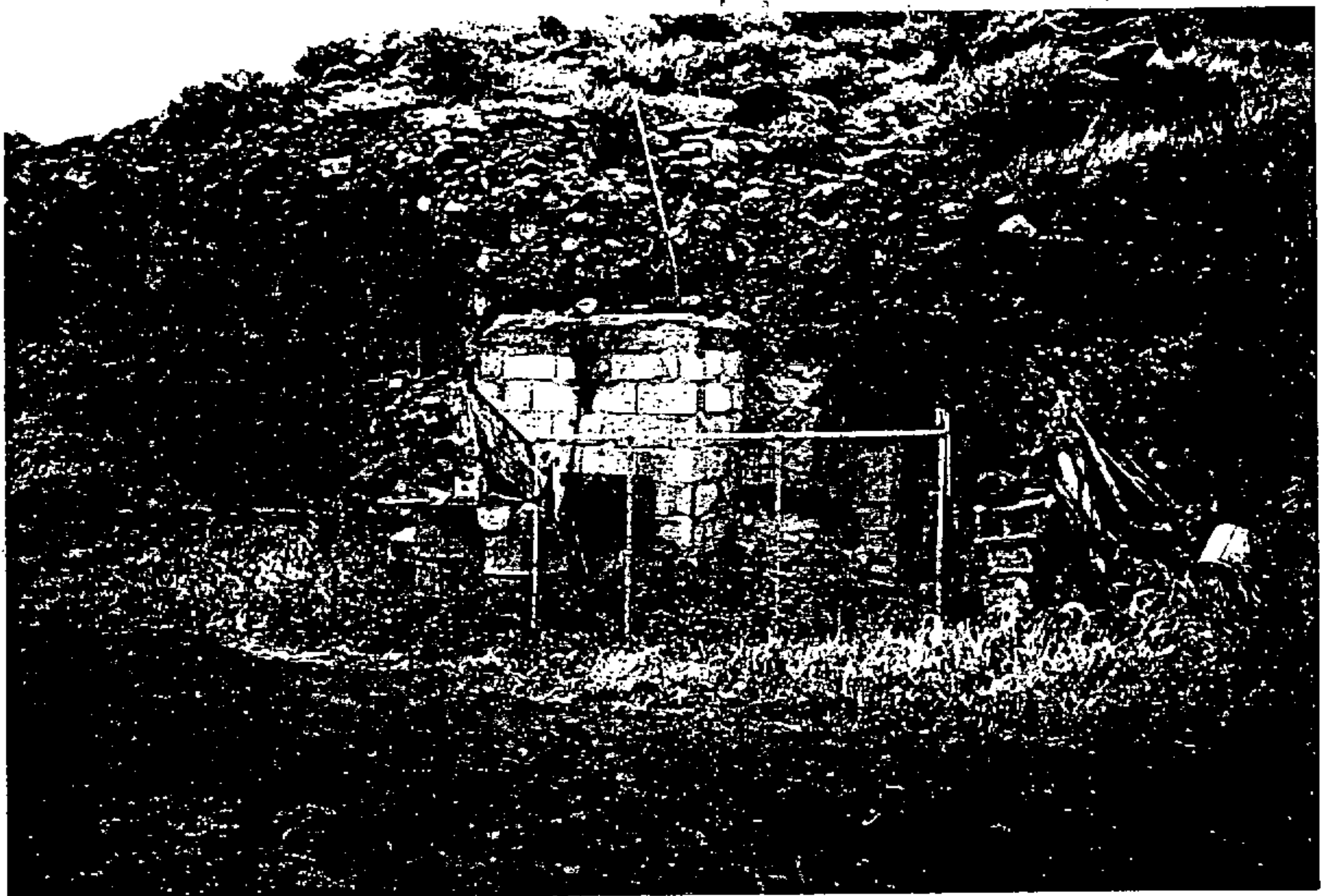

Aprobada por el Ayuntamiento Pleno NORMAS SUBSIDIARIAS DE ARTENARA  
en sesión de 1 de ABRIL de 1998  
El Secretario,

84.- Cueva de Pepe Sosa en Coruña



Se trata de una cueva situada en el término municipal de Coruña, en el lugar conocido como Cueva de Pepe Sosa. La cueva tiene una longitud de unos 10 metros y una anchura de unos 2 metros. En su interior se han encontrado restos de cerámica y otros objetos que datan de la Edad del Hierro. La cueva está protegida por un muro de piedra que la rodea por tres lados, dejando un acceso por el lado norte. La cueva es de propiedad particular y se encuentra en un terreno que pertenece a un particular. Se propone declarar esta cueva como Bien Cultural Inmueble de Interés Local.

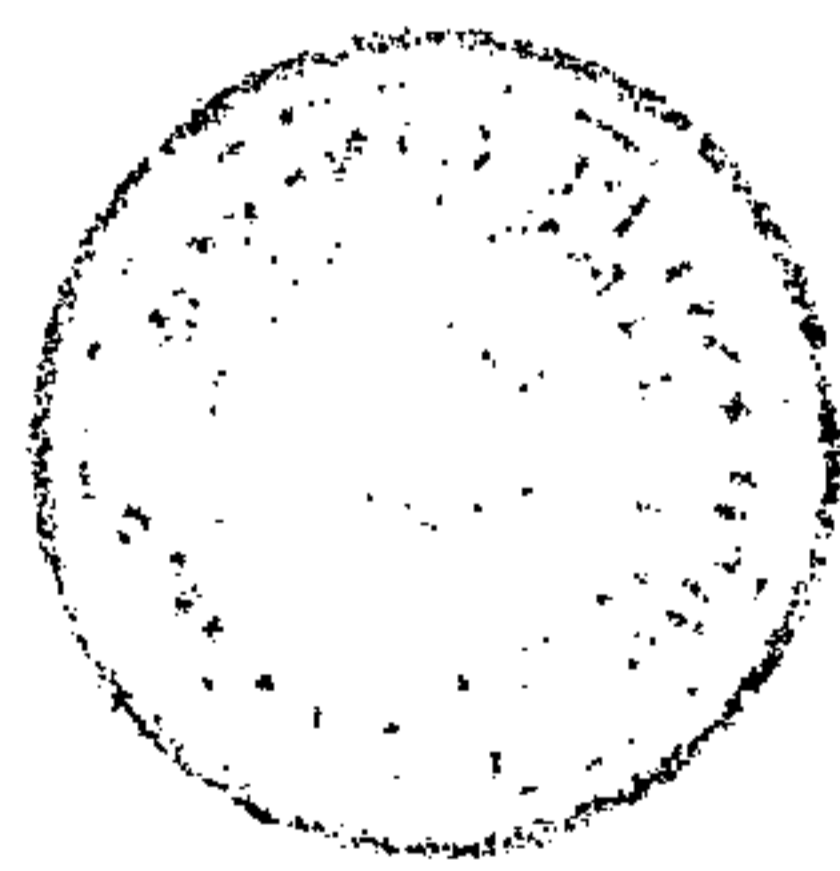



Aprobada por el Ayuntamiento Pleno  
en sesión de 1 de ABRIL de 1998  
El Secretario,

NORMAS SUBSIDIARIAS DE ARTENARA

85.- Cueva de Clemente en Coruña



El Ayuntamiento de Coruña, en sesión de 1 de Abril de 1998, aprobó las Normas Subsidiarias de Arténara, en su artículo 85, que establece la protección de la Cueva de Clemente en Coruña.



Aprobada por el Ayuntamiento Pleno  
en sesión de 1 de ABRIL de 1978

El Secretario,

86.- Casa de Ramón en Coruña

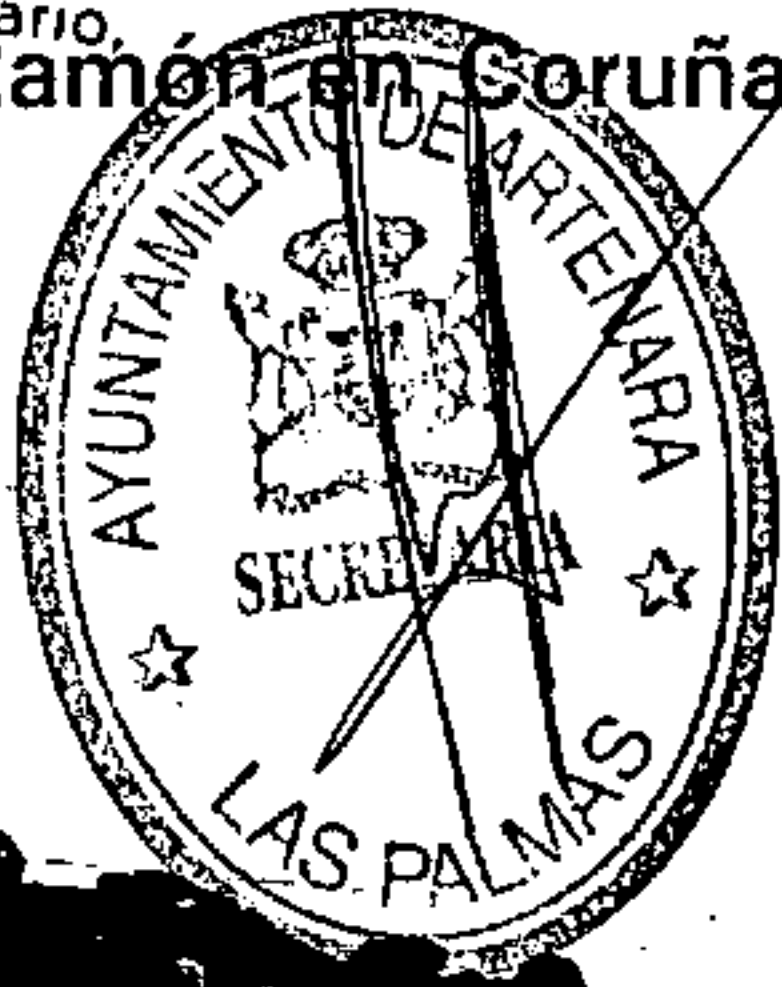

*[Handwritten notes in Spanish, partially illegible due to blurriness and orientation.]*

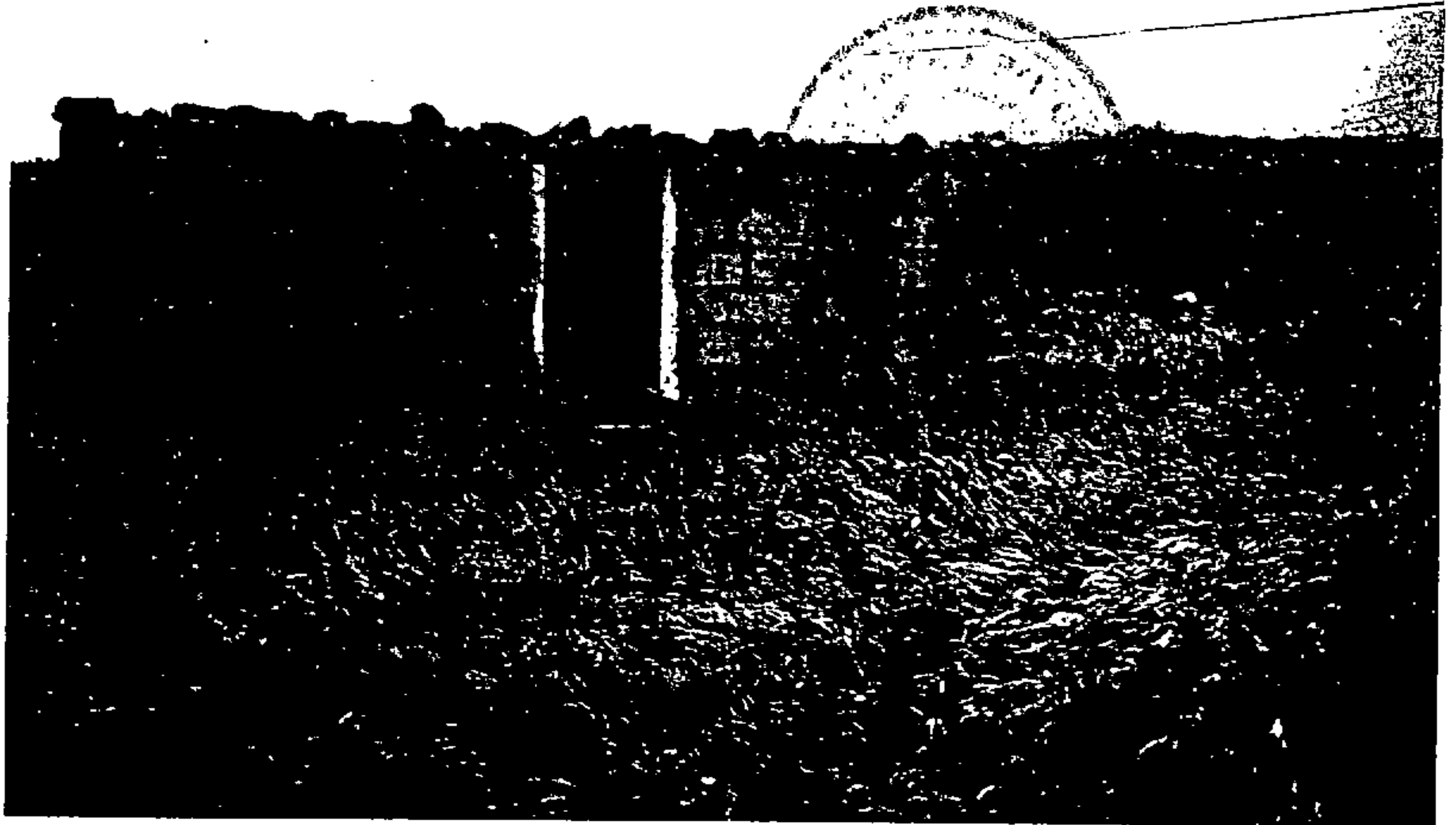

Aprobado por el Ayuntamiento Pleno  
en sesión de 1 de ABRIL de 1928  
El Secretario,

87.- Casa de Amada Quintana

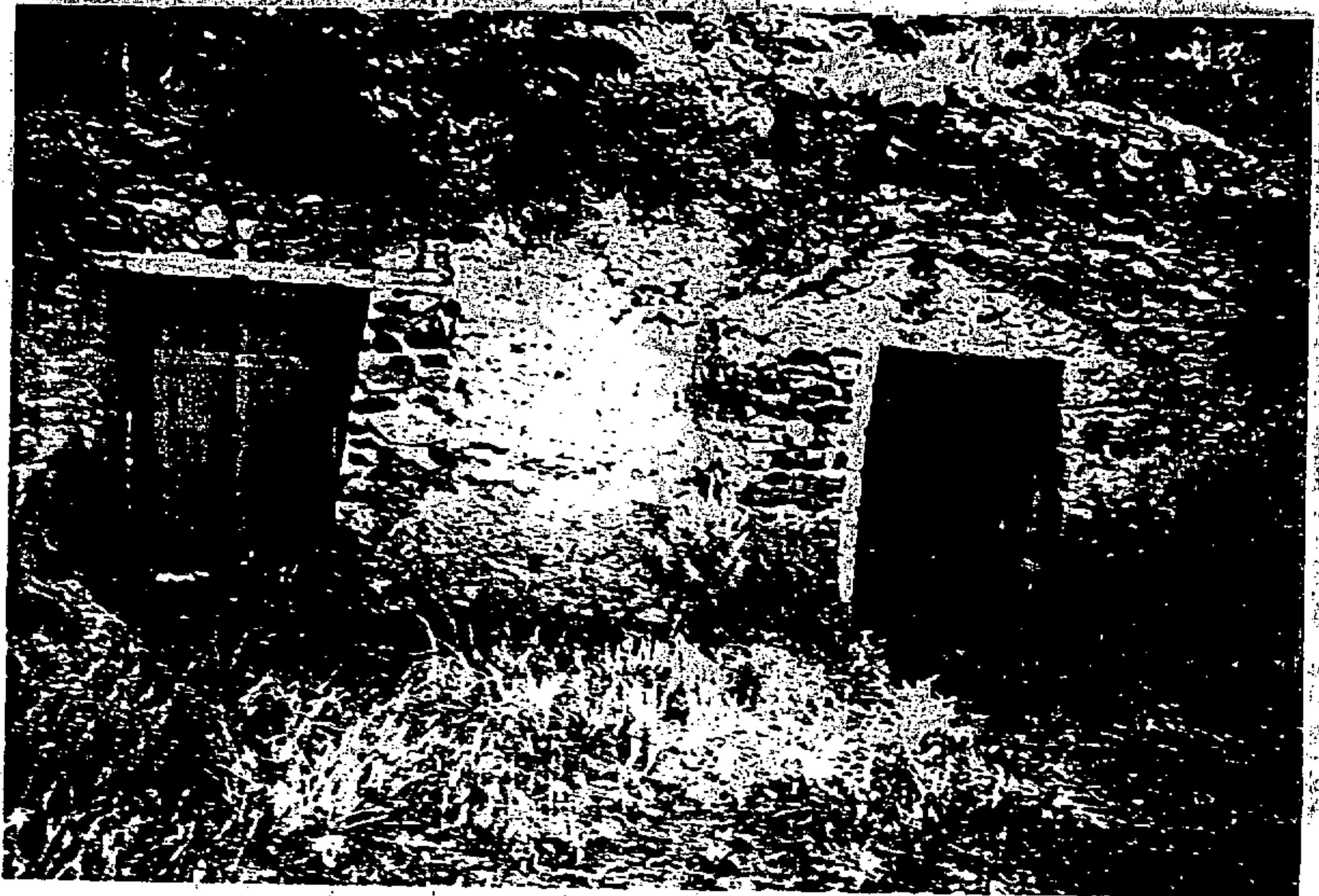
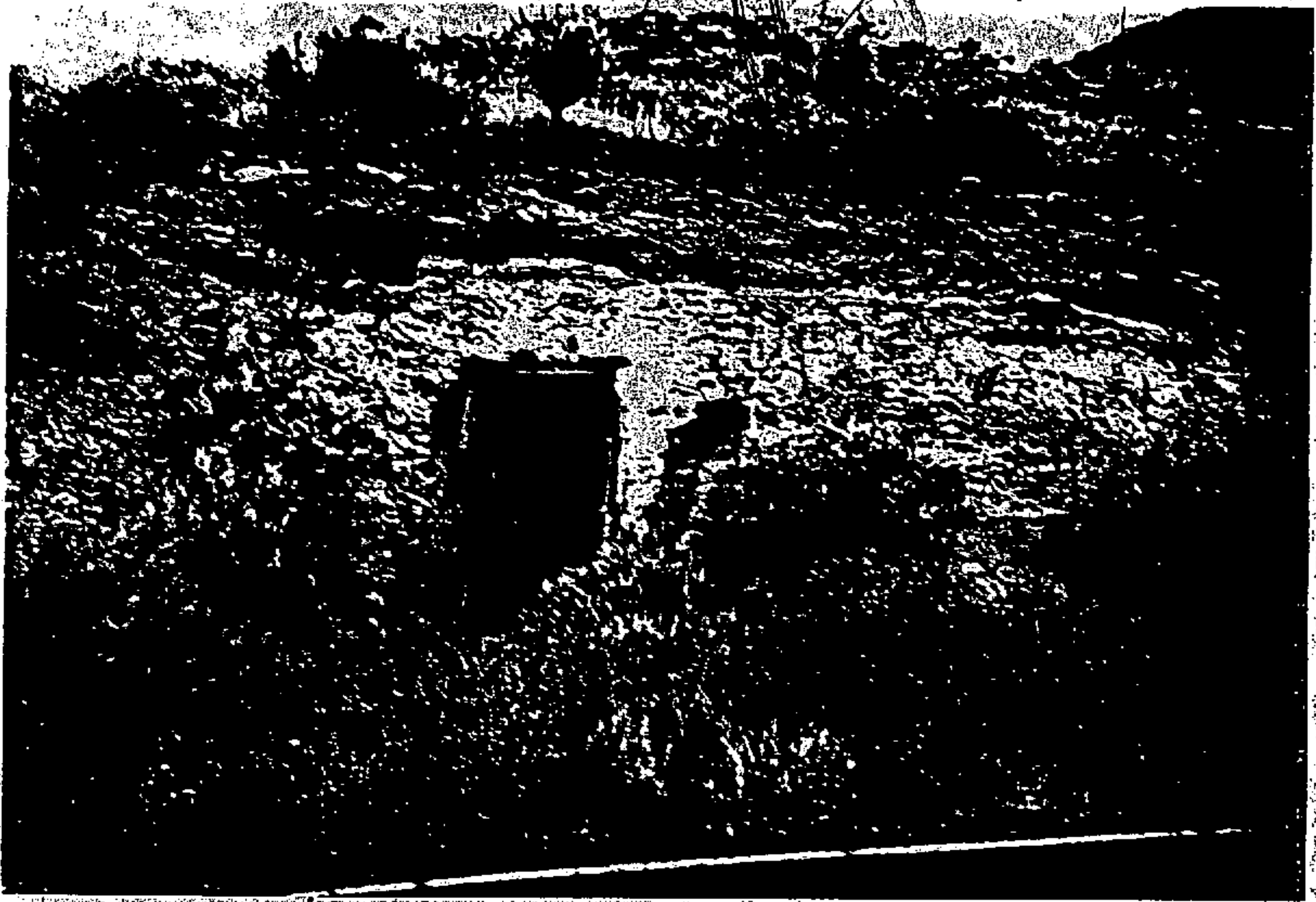

Aprobada por el Ayuntamiento Pleno  
en sesión de 1 de ABRIL de 1998

NORMAS SUBSIDIARIAS DE ARTENARA

El Secretario,



### 88.- Casas de la Fuentecilla en Coruña



Aprobada por el Ayuntamiento Pleno  
en sesión de 1 de ABRIL de 1998

El Secretario

NORMAS SUBSIDIARIAS DE ARTENARA

89.- Casa de Fefa en Coruña

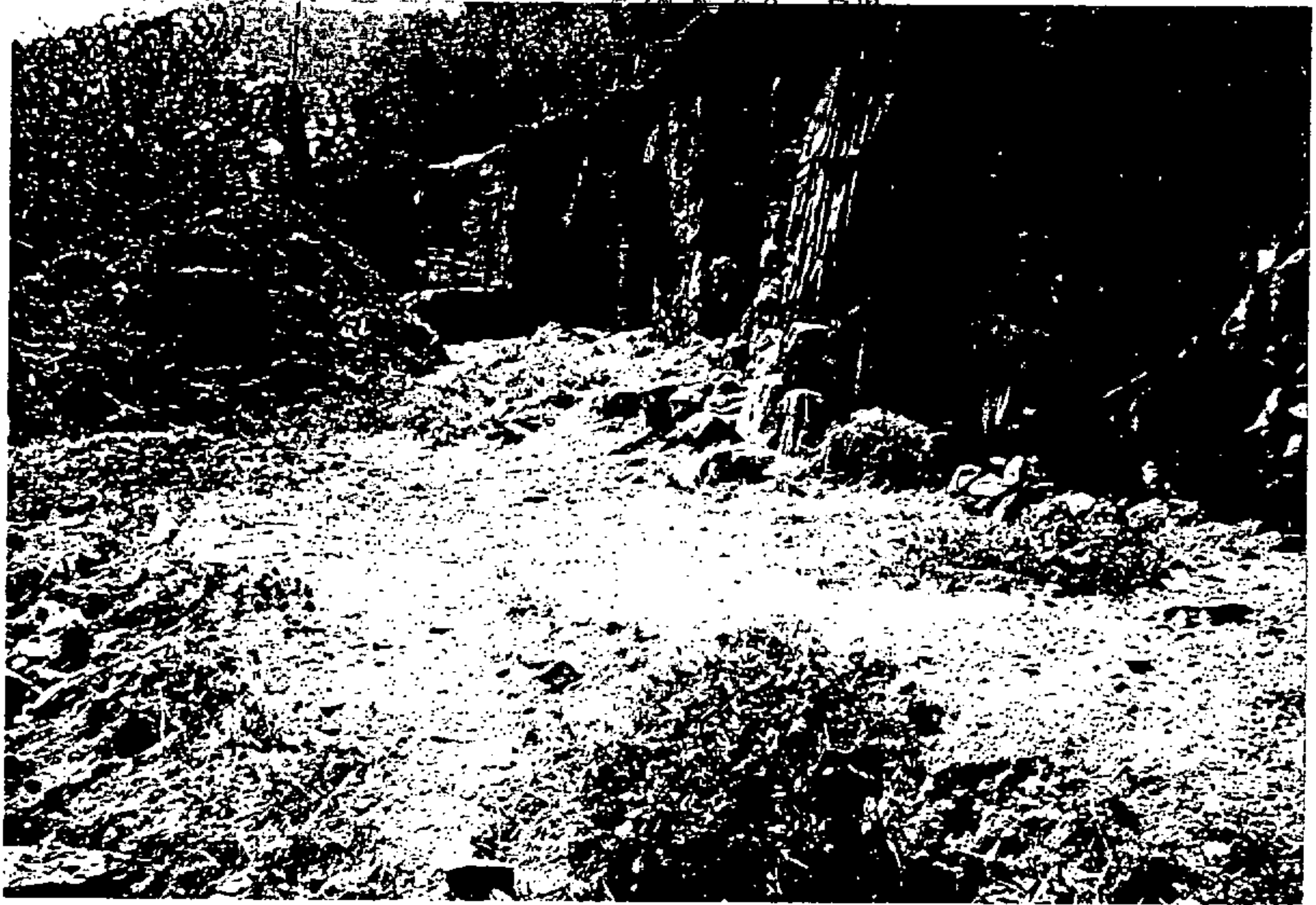

Las fotos de esta casa se encuentran en el expediente de la casa de Fefa en Coruña. En caso de que se necesite más información, se puede consultar en el expediente de la casa de Fefa en Coruña.

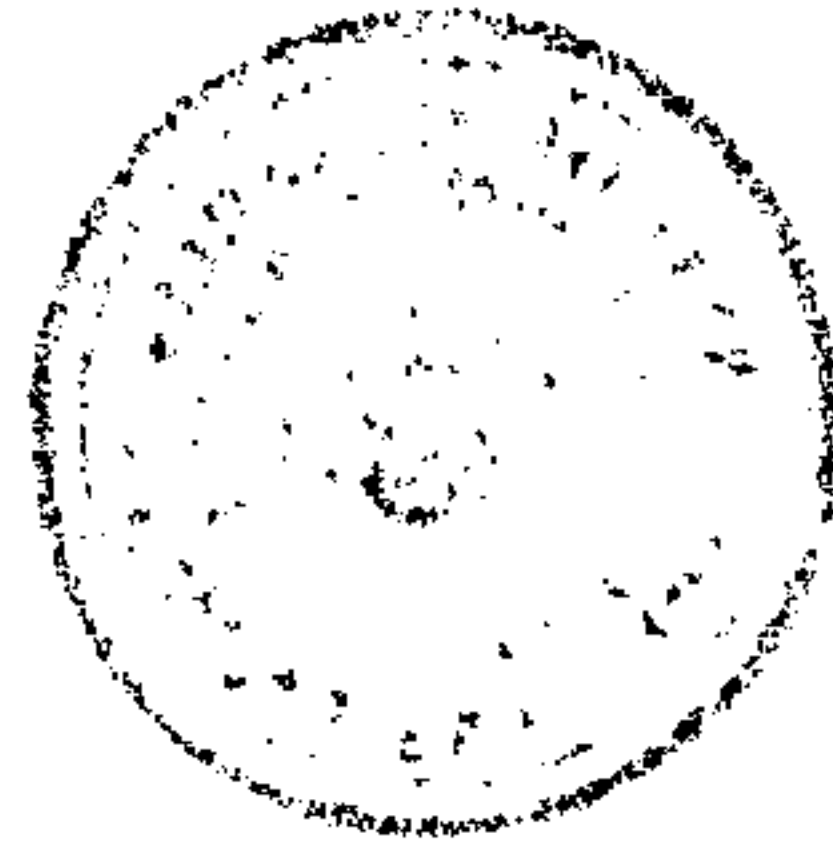

Aprobada por el Ayuntamiento Pleno  
en sesión de 1 de ABRIL de 1998

NORMAS SUBSIDIARIAS DE ARTENARA

El Secretario,

### 90.- Casa de la Umbria en Lugarejos



La Casa de la Umbria en Lugarejos



Aprobada por el Ayuntamiento Pleno  
en sesión de 1 de ABRIL de 1998  
El Secretario,

NORMAS SUBSIDIARIAS DE ARTENARA

91.- Cuevas de la Furnia

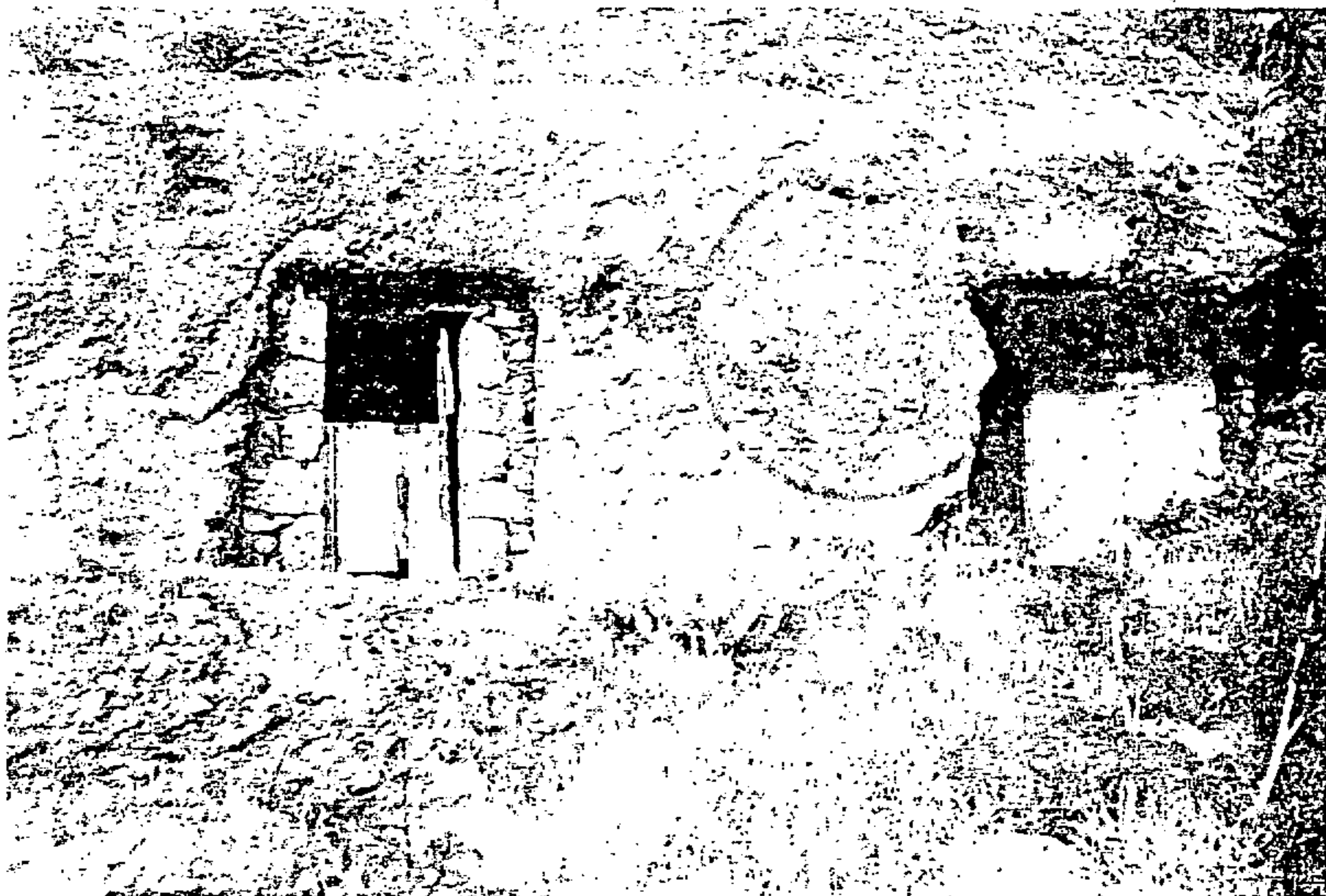

Aprobada por el Ayuntamiento Pleno  
en sesión de 1 de ABRIL de 19 98  
El Secretario,

NORMAS SUBSIDIARIAS DE ARTENARA

### 92.- Cuevas del Huerto de los Romeros

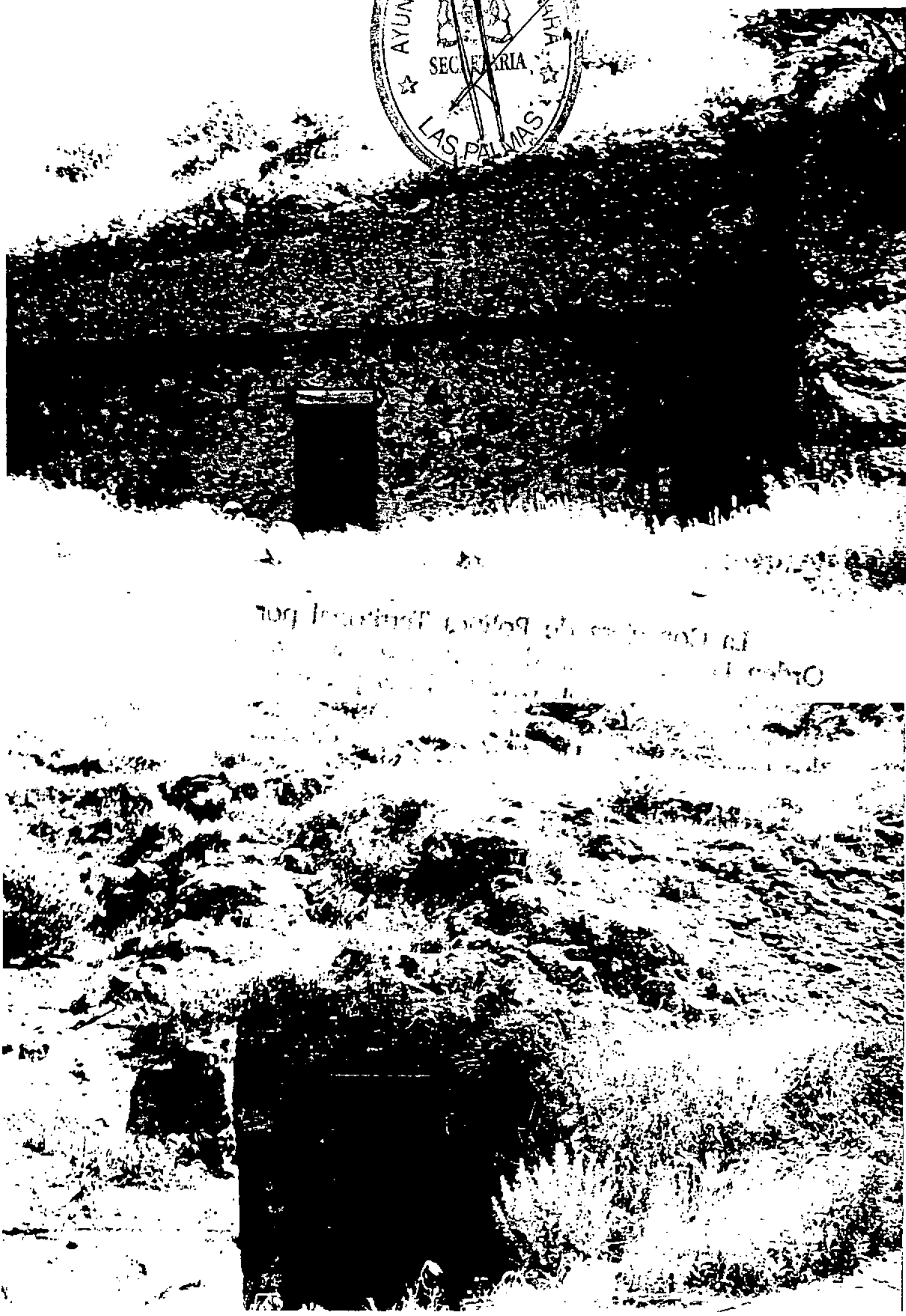



Aprobada por el Ayuntamiento Pleno NORMAS SUBSIDIARIAS DE ARTENARA  
en sesión de 1 de ABRIL de 1998  
El Secretario,

**93.- Casa de Corina en la Umbria de Lugarejos**

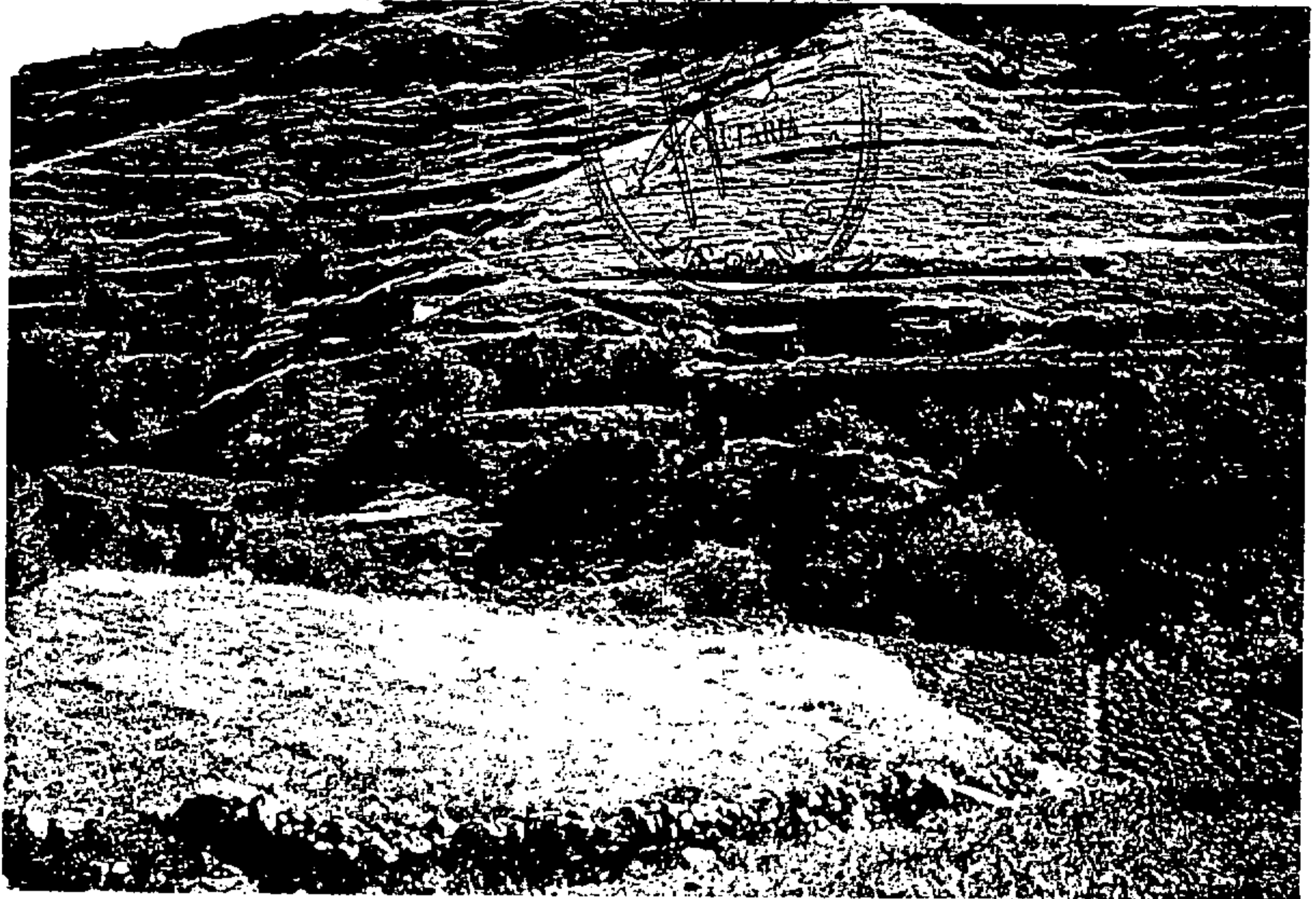

La Comisión de Política Territorial por  
Orden de 10 de Mayo de 1998, en  
virtud de lo establecido en el artículo  
10.º de la Ley 1/1998, de 11 de Enero,  
de modificación de la Ley 1/1994, de 13 de  
Enero, de Régimen Local, en relación con el

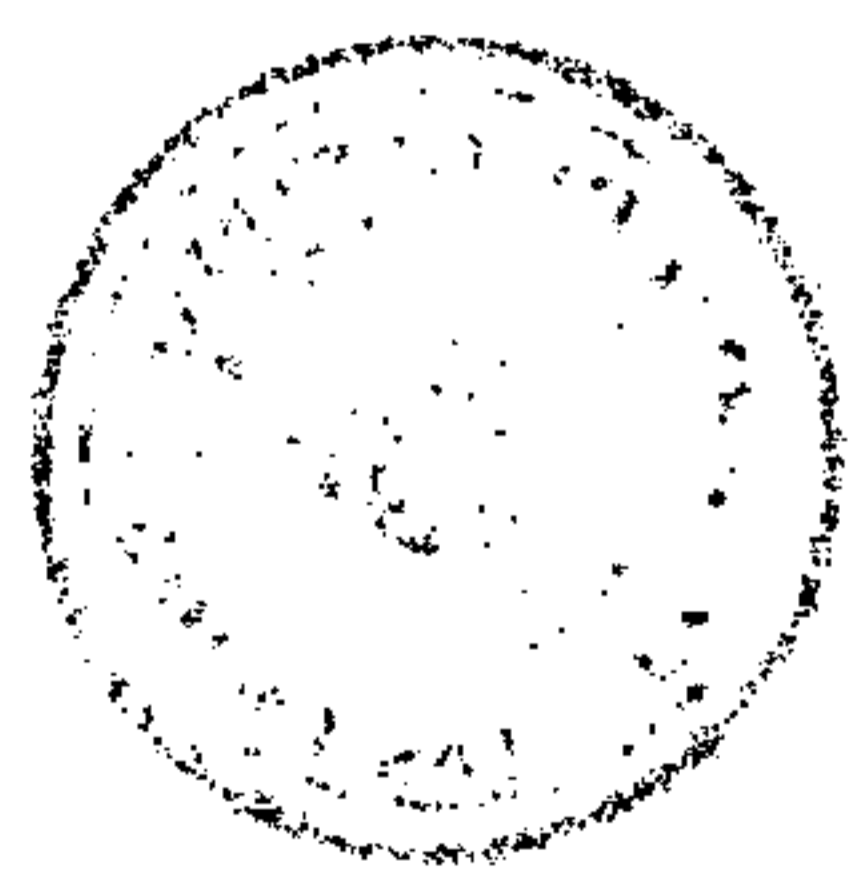

Aprobada por el Ayuntamiento Pleno  
en sesión de 1 de ABRIL de 1998  
El Secretario,

94.- Casa del Pozo en Coruña

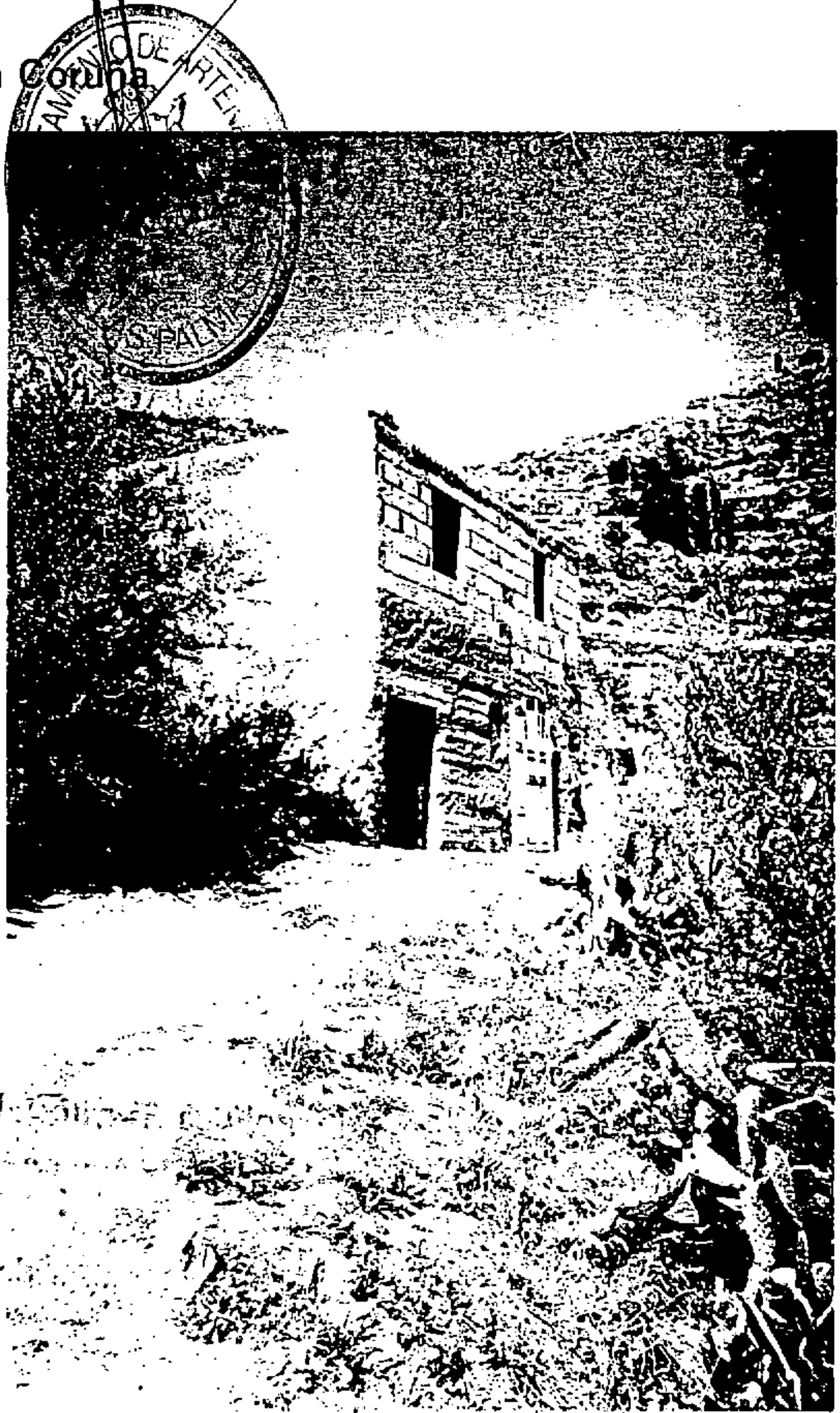

Aprobada por el Ayuntamiento Pleno  
en sesión de 1 de ABRIL de 19 98  
El Secretario,

NORMAS SUBSIDIARIAS DE ARTENARA

95.- Casa de hermana de Antonio Cabrera en las Hoyas

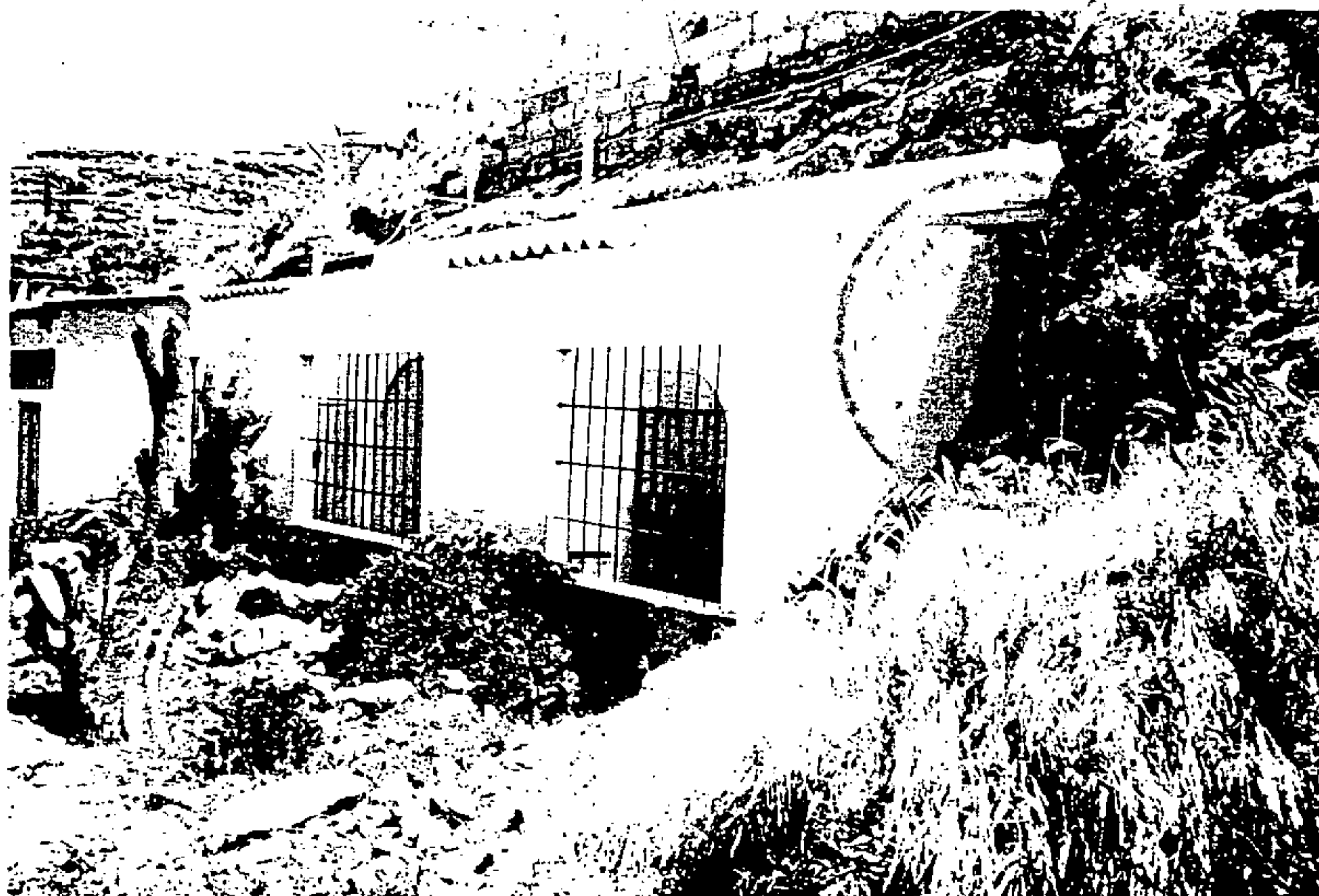
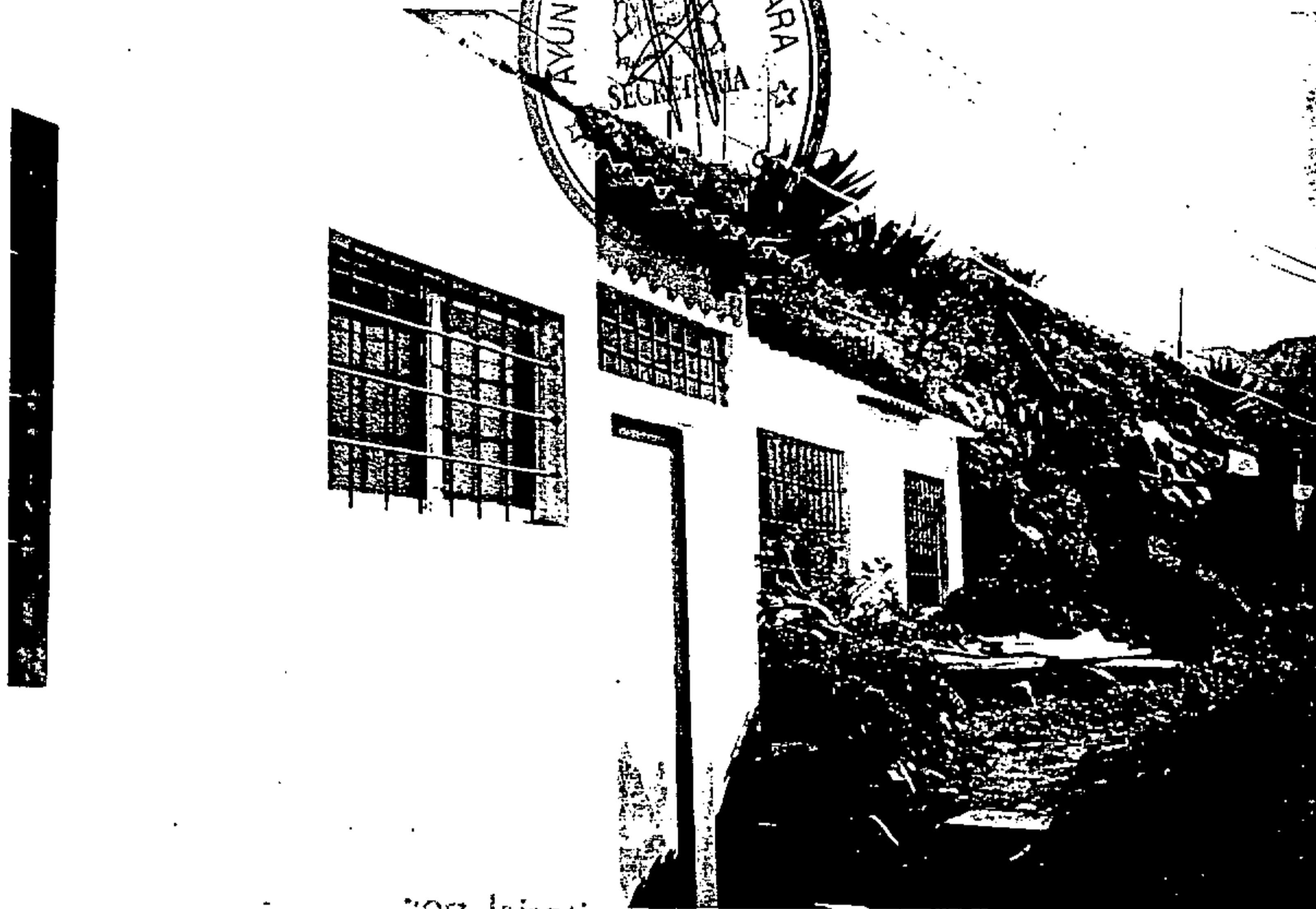

Aprobada por el Ayuntamiento Pleno  
en sesión de 1 de ABRIL de 1998  
El Secretario,

96.- Cueva de Isabel Díaz



...El Ayuntamiento de Artenaar, Las P. ...  
...de la Cueva de Isabel Díaz ...  
...de la Cueva de Isabel Díaz ...  
...de la Cueva de Isabel Díaz ...



Aprobada por el Ayuntamiento Pleno  
en sesión de 1 de ABRIL de 19 98  
El Secretario,

97.- Cueva de Sánchez en Cueva Nueva

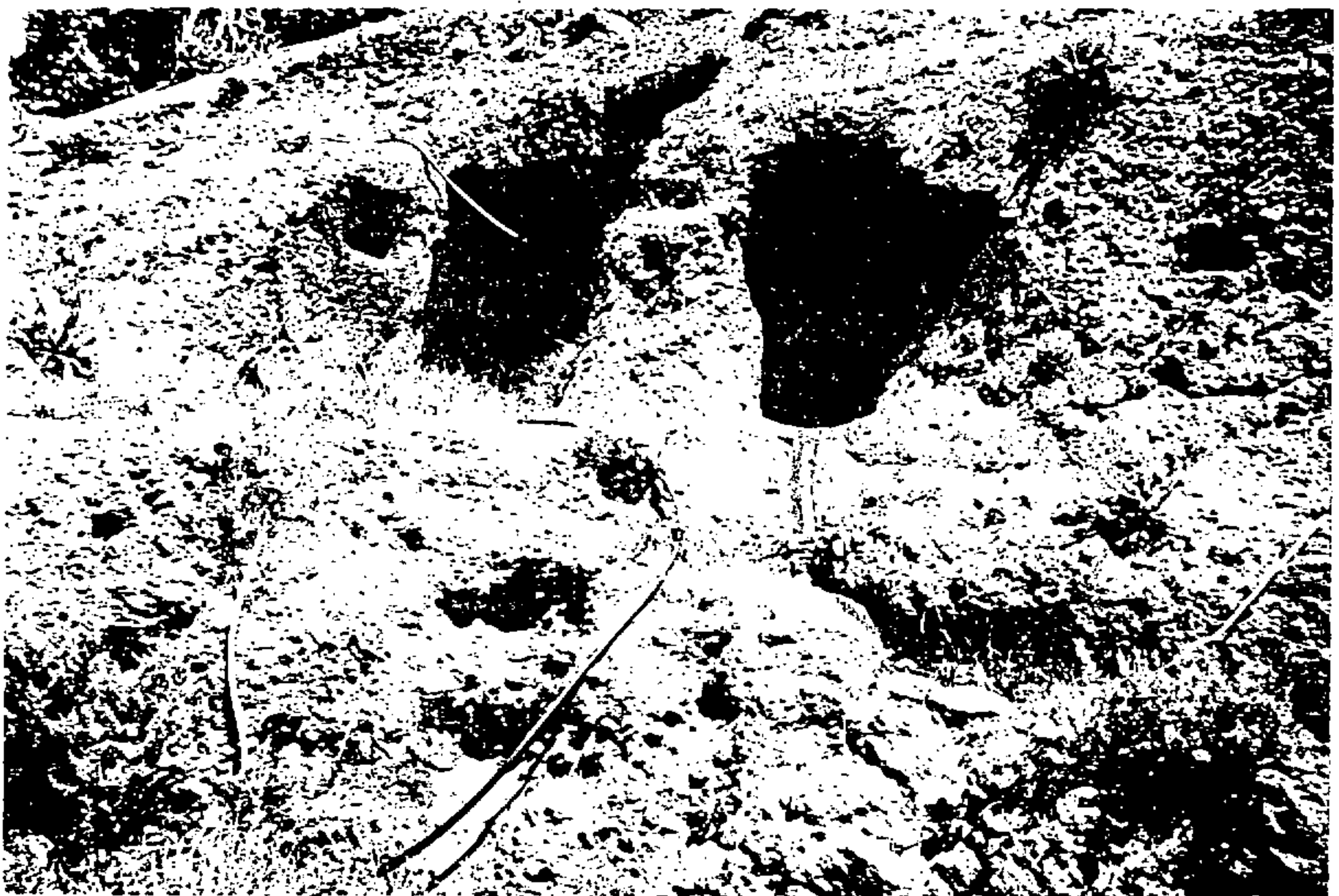

Aprobada por el Ayuntamiento Pleno NORMAS SUBSIDIARIAS DE ARTENARA  
en sesión de 1 de ABRIL de 1998

El Secretario,

98.- Casa-cueva de Heraclio en las Arvejas

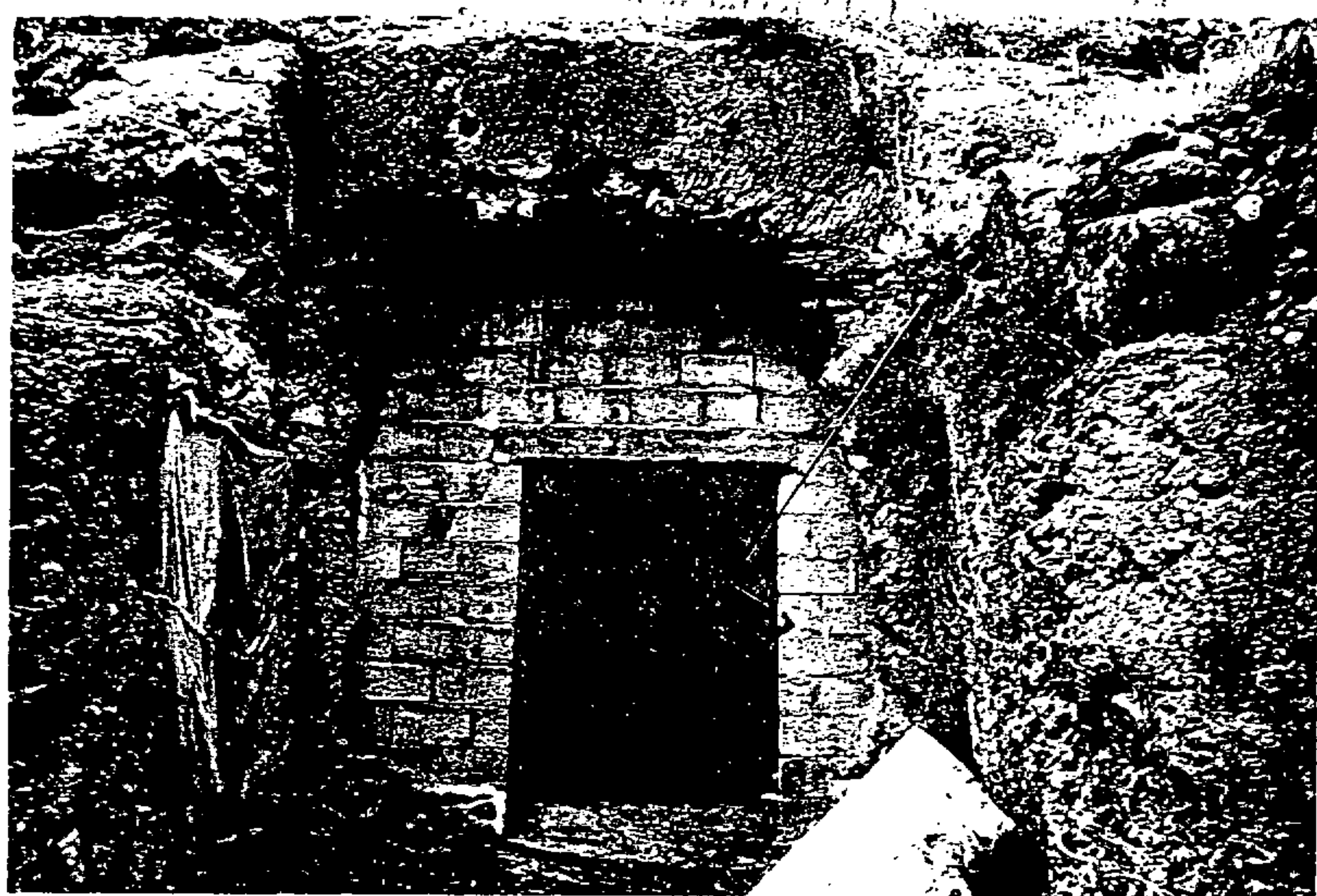

Aprobada por el Ayuntamiento Pleno  
en sesión de 1 de ABRIL de 1998  
El Secretario,

NORMAS SUBSIDIARIAS DE ARTENARA

99.- Cueva de los Perera en la Vega de las Cruces

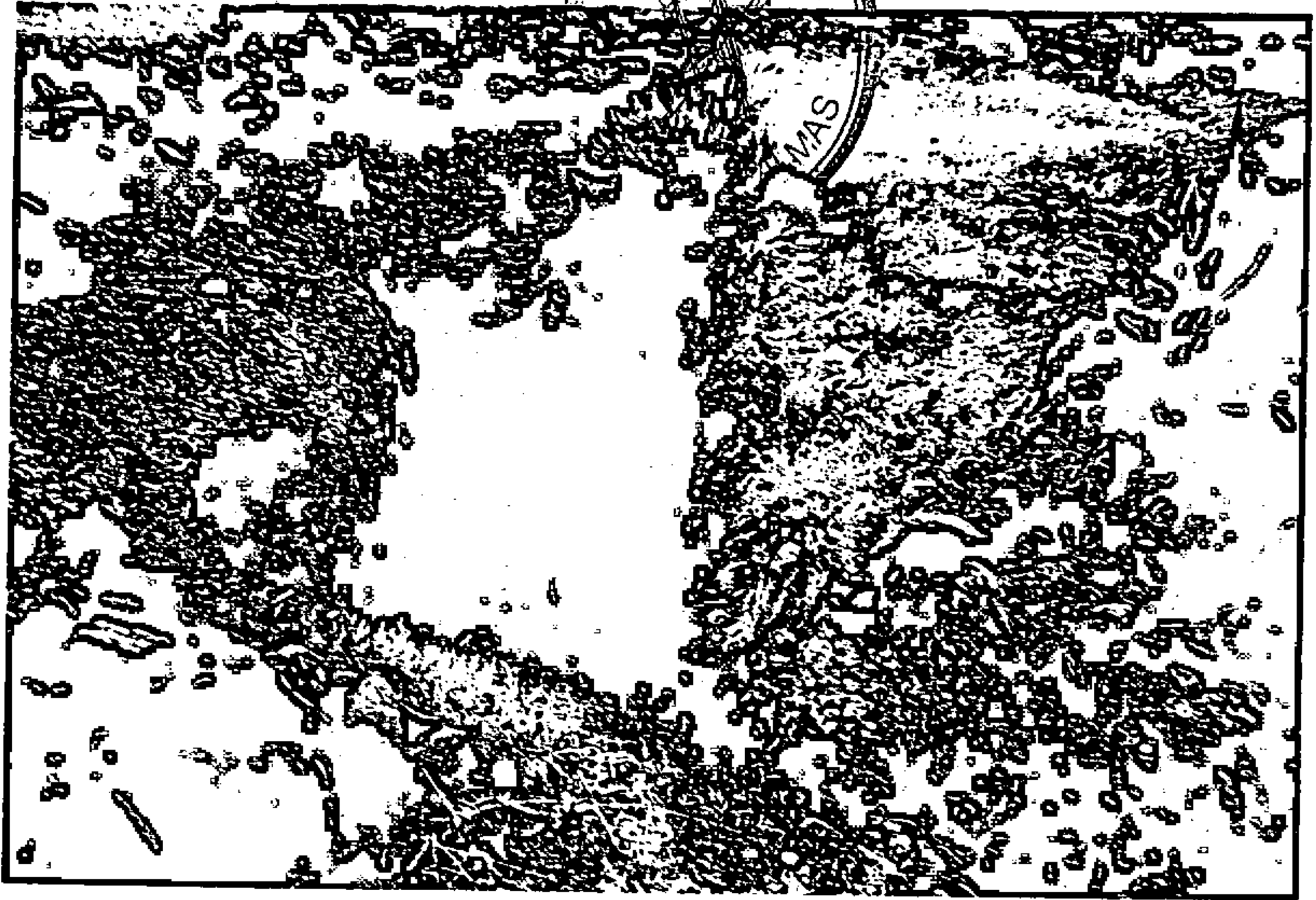

Aprobada por el Ayuntamiento Pleno  
en sesión de 1 de ABRIL de 19 98 NORMAS SUBSIDIARIAS DE ARTENARA  
El Secretario,

100.- Cueva de Antonio Díaz Solana de las Arvejas

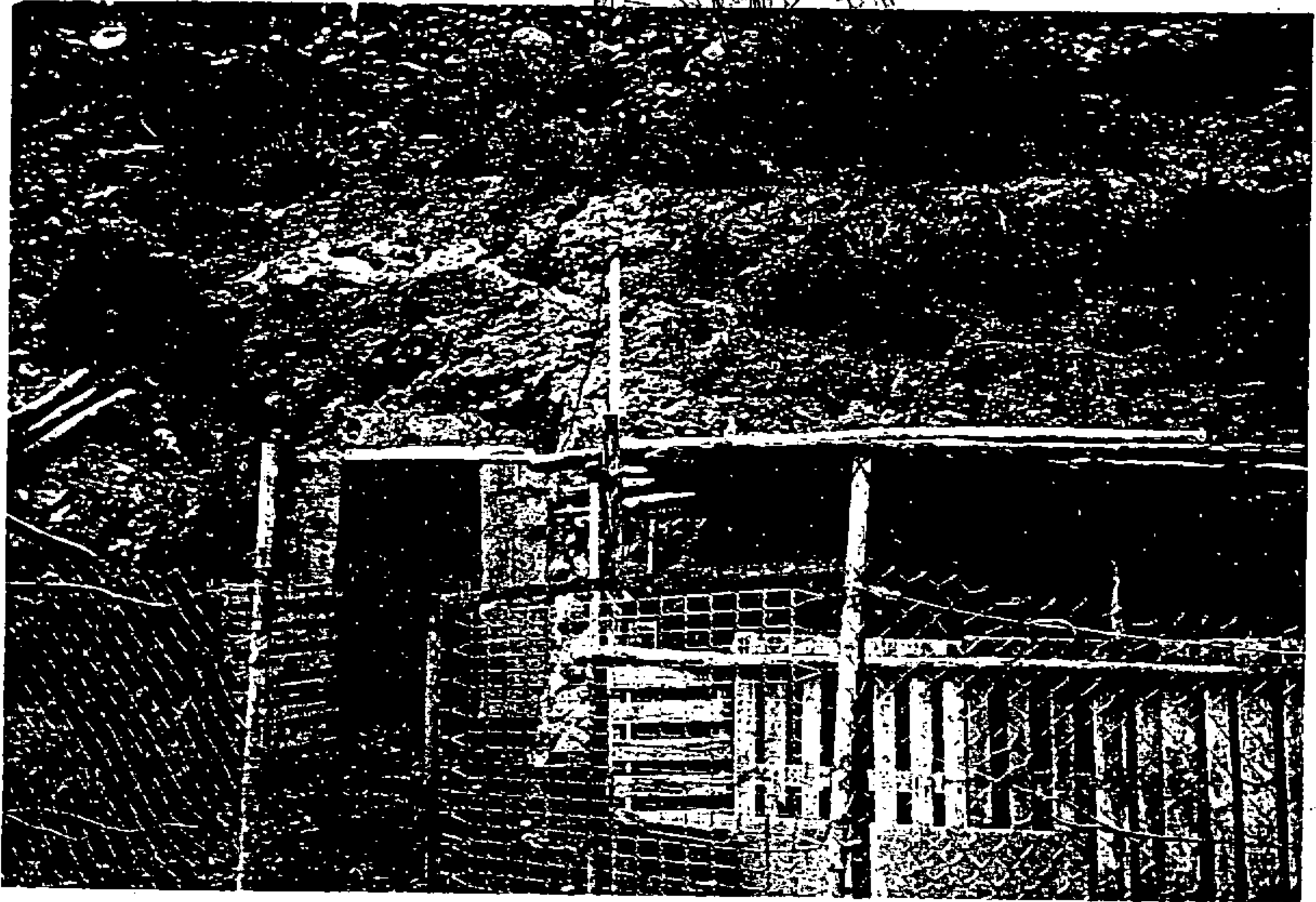

LA CUEVA DE ANTONIO DIAZ SOLANA DE LAS ARVEJAS  
ESTÁ SITUADA EN EL TERMINO MUNICIPAL DE ARTENARA  
EN LA SIERRA DE LAS ARVEJAS, AL NOROCCIDENTE DEL PUEBLO  
DE ARTENARA, A UNA ALTURA DE 1.200 METROS DEL NIVEL DEL MAR  
DEL NUESTRO TIEMPO. LA CUEVA TIENE UNA EXTENSIÓN DE 1.500 METROS  
CUADRADOS Y UNA PROFUNDIDAD DE 100 METROS. EN LA CUEVA SE  
ENCUENTRA UNO DE LOS ÚNICOS YACIMIENTOS DE LA CULTURA DE  
LAS ARVEJAS EN LA SIERRA DE LAS ARVEJAS.





Aprobada por el Ayuntamiento Pleno  
en sesión de 1 de ABRIL de 1998.  
El Secretario,

NORMAS SUBSIDIARIAS DE ARTENARA

101.- Casa-cueva de Lalo en el Caidero



Aprobada por el Ayuntamiento Pleno  
en sesión de 1 de ABRIL de 1998  
El Secretario

NORMAS SUBSIDIARIAS DE ARTENARA

102.- Casa en la umbría del Pozo



La Comisión de Urbanismo del Ayuntamiento de Artena, Huelva, en sesión de fecha 1 de Abril de 1998, ha acordado aprobar las Normas Subsidiarias de Urbanismo de Artena, Huelva, en su totalidad, y en consecuencia, se acuerda publicarlas en el Boletín Oficial de Artena, Huelva, para su conocimiento y cumplimiento.



Aprobada por el Ayuntamiento Pleno  
en sesión de 1 de ABRIL de 1998  
El Secretario,

NORMAS SUBSIDIARIAS DE ARTENARA

103.- Casa en la umbria de Pozo



103.- Casa en la umbria de Pozo

Aprobada por el Ayuntamiento Pleno  
en sesión de 7 de ABRIL de 19 98  
El Secretario

104.- Casa en la umbria antes del Pozo

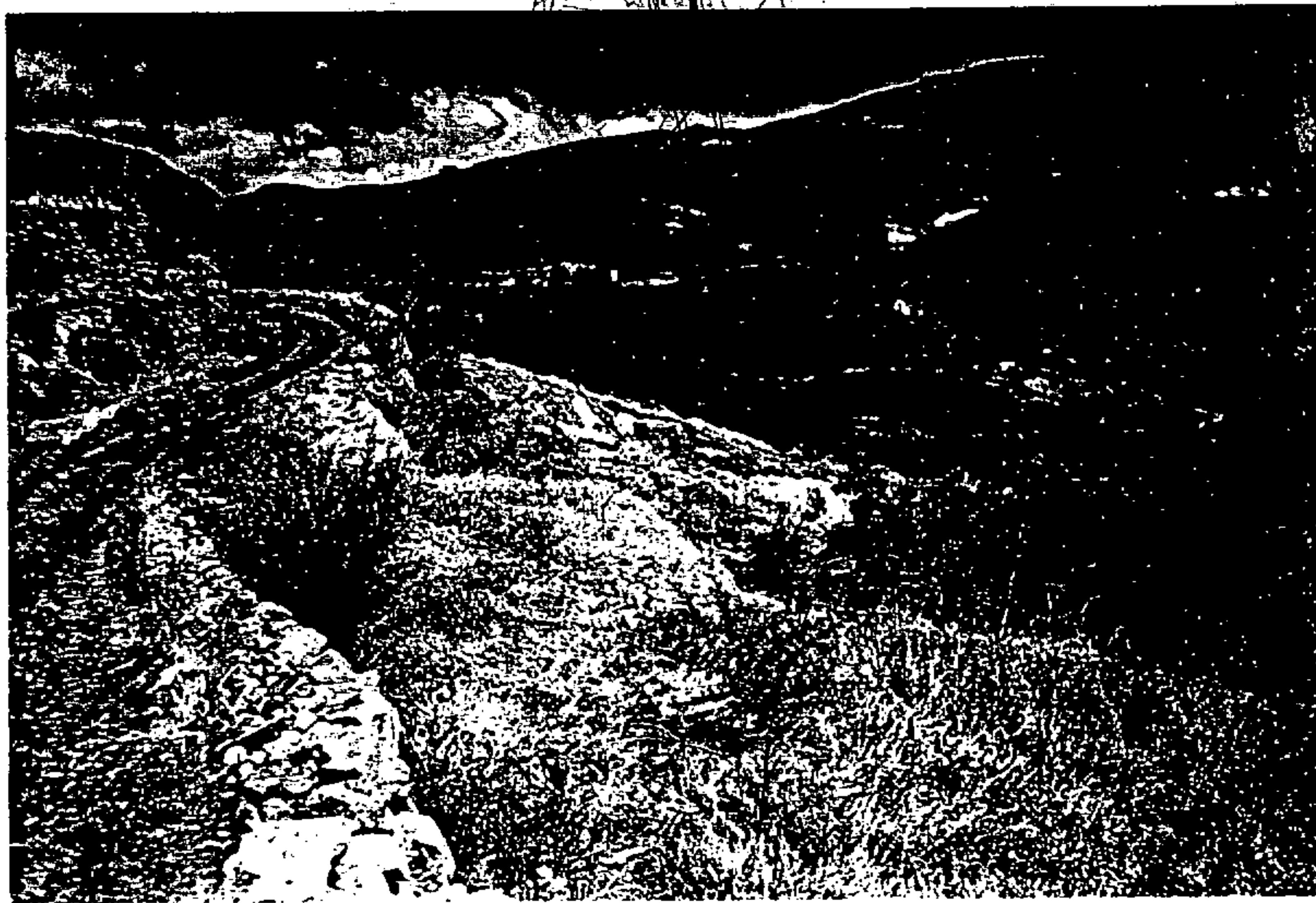

104. Casa en la umbria antes del Pozo  
Calle de la umbria, nº 104  
Art. 104.º del Reglamento de Urbanización  
de 1976. Se permite la construcción de una casa  
de una planta, con una superficie máxima de 100 m<sup>2</sup>.

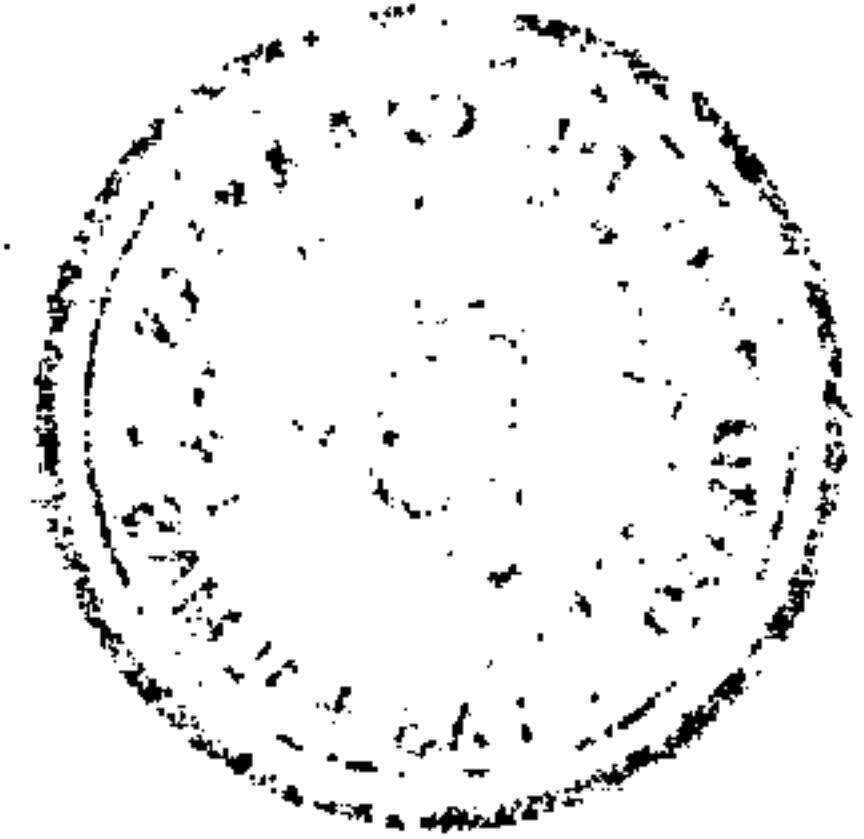

Aprobada por el Ayuntamiento Pleno  
en sesión de 1 de ABRIL de 19 98  
El Secretario,

NORMAS SUBSIDIARIAS DE ARTENARA

105.- Casa de Periquito en Beráza



Aprobada por el Ayuntamiento Pleno  
en la sesión de 1 de ABRIL de 1998  
El Secretario,

NORMAS SUBSIDIARIAS DE ARTENARA

106.- Casa de Clarita en Peraza

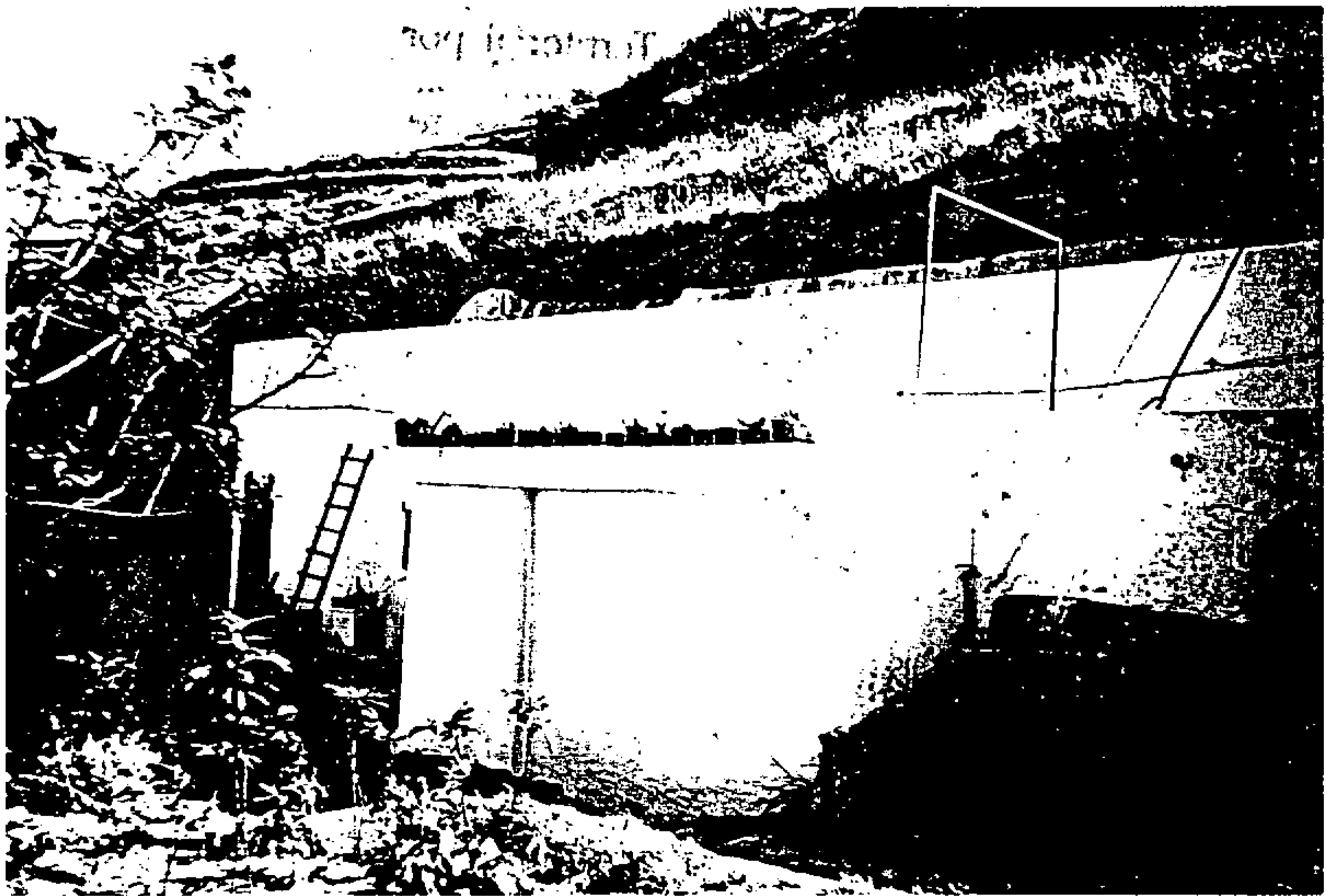
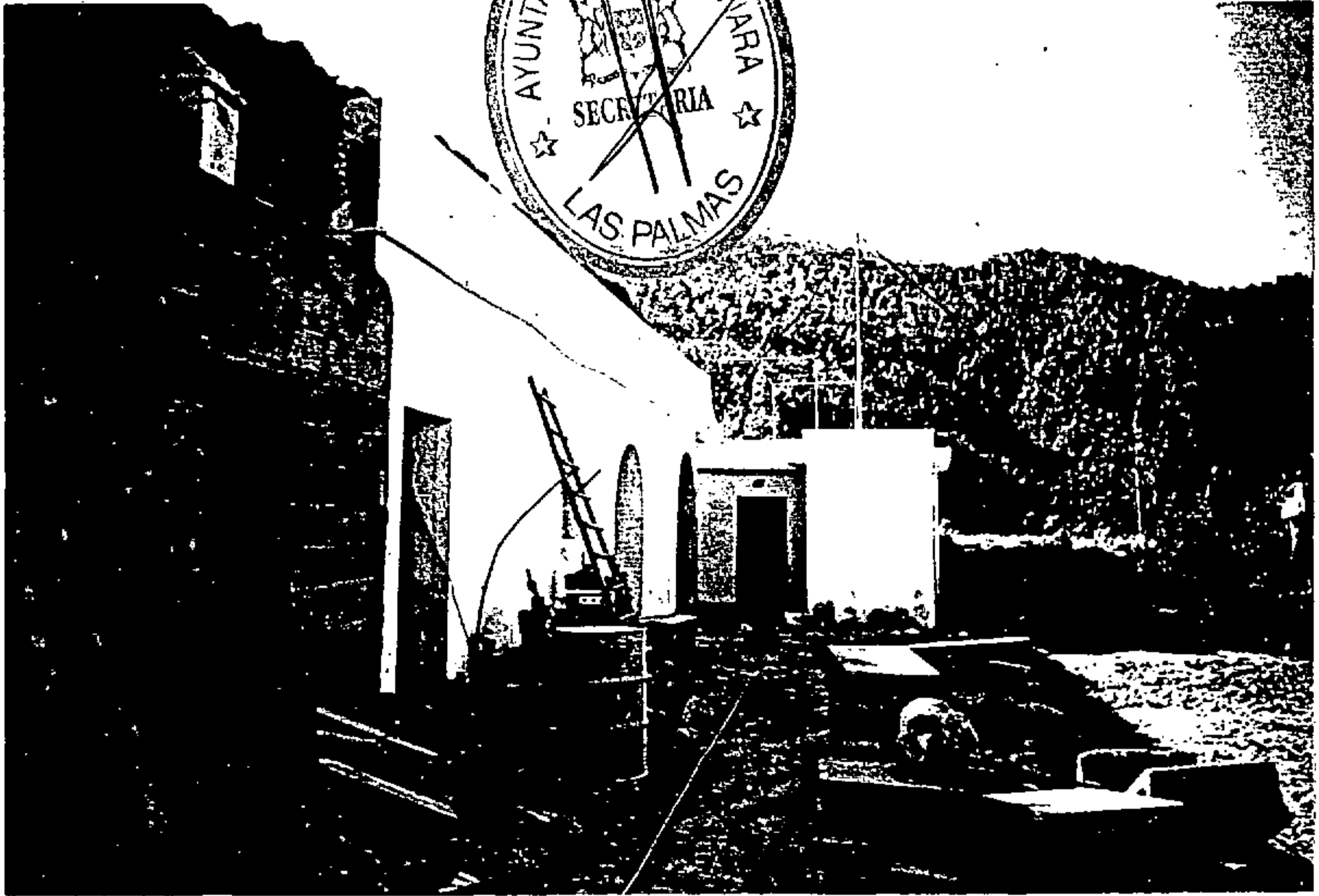

Aprobada por el Ayuntamiento Pleno  
en sesión de 1 de ABRIL de 1998  
El Secretario,

NORMAS SUBSIDIARIAS DE ARTENARA

107.- Casa de Eulogio en Las Hoyas



La Comisión de Política Territorial por  
Orden de la Junta de Andalucía de 1992  
de 12 de mayo de 1992  
por el que se aprueba el Plan de Ordenación de los Recursos del Territorio de 1992



Aprobada por el Ayuntamiento Pleno  
en sesión de 1 de ABRIL de 1998

NORMAS SUBSIDIARIAS DE ARTENARA

El Secretario

108.- Casa de la Huerta Chica

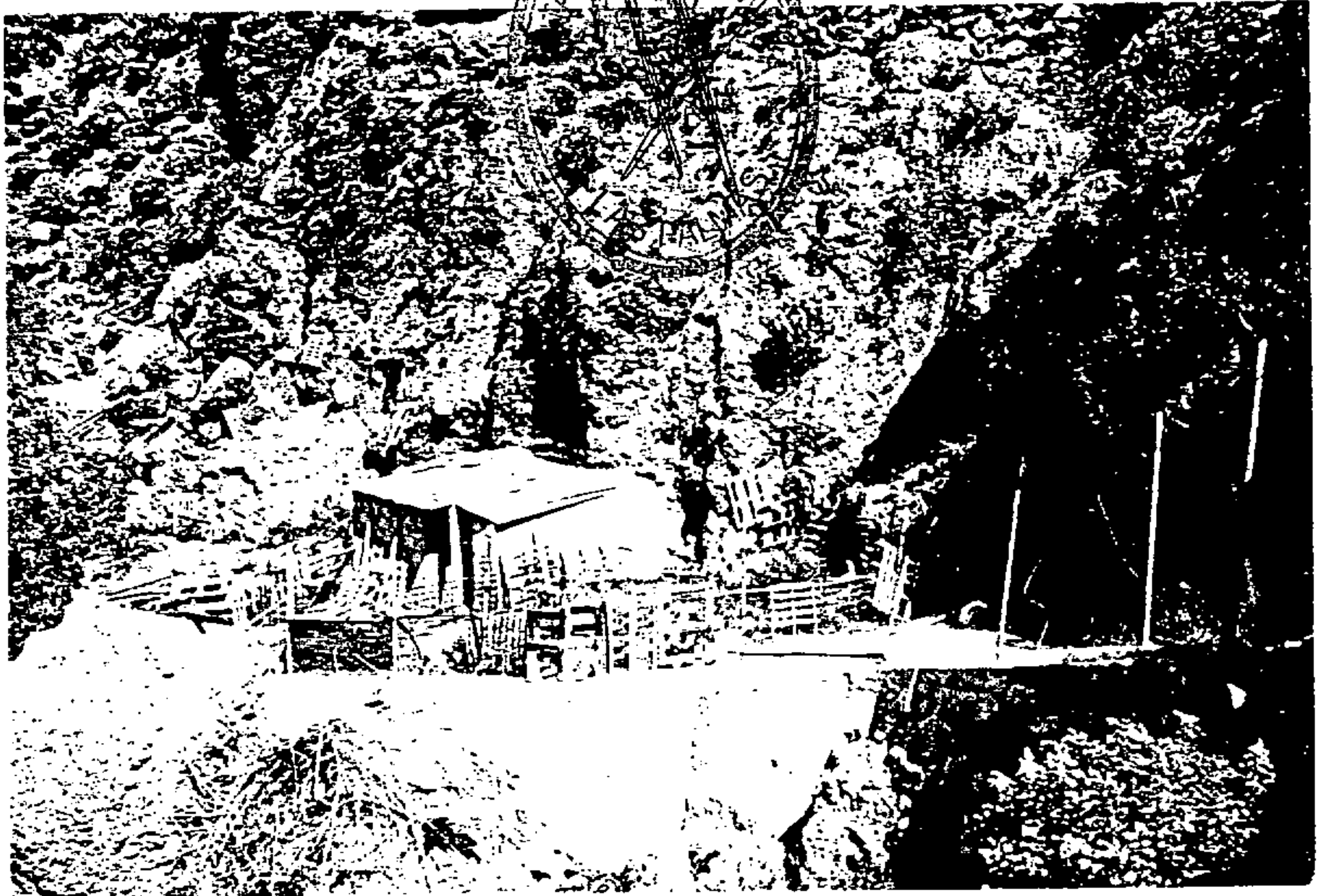

INVENTARIO DE EDIFICACIONES EXISTENTES  
EN EL MUNICIPIO DE ARTENARA  
CANTON DE ARTENARA  
MUNICIPIO DE ARTENARA  
CANTON DE ARTENARA  
MUNICIPIO DE ARTENARA



Aprobada por el Ayuntamiento Pleno  
en sesión de 1 de ABRIL de 1998

El Secretario

109.- Casa prima **Secundino**

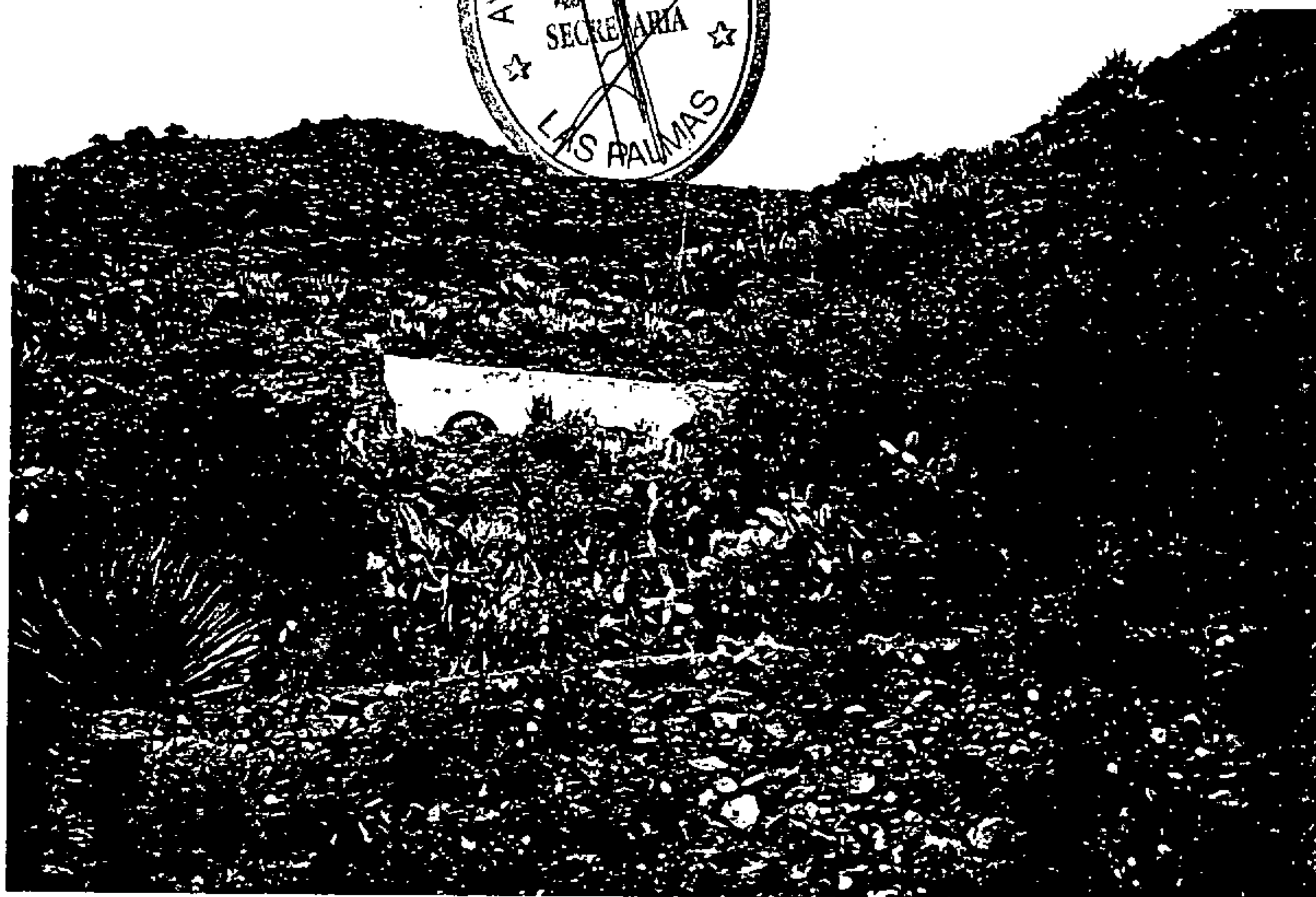

*[Faint, illegible handwritten notes or signatures]*



Aprobada por el Ayuntamiento Pleno  
en sesión de 1 de ABRIL de 1998  
El Secretario

NORMAS SUBSIDIARIAS DE ARTENARA

110.- Casa de la Umbria en Lugarejos



Aprobada por el Ayuntamiento Pleno  
en sesión de / de ABRIL de 1998

NORMAS SUBSIDIARIAS DE ARTENARA

El Secretario,

**111.- Casa de la Umbria en Lugarejos**

