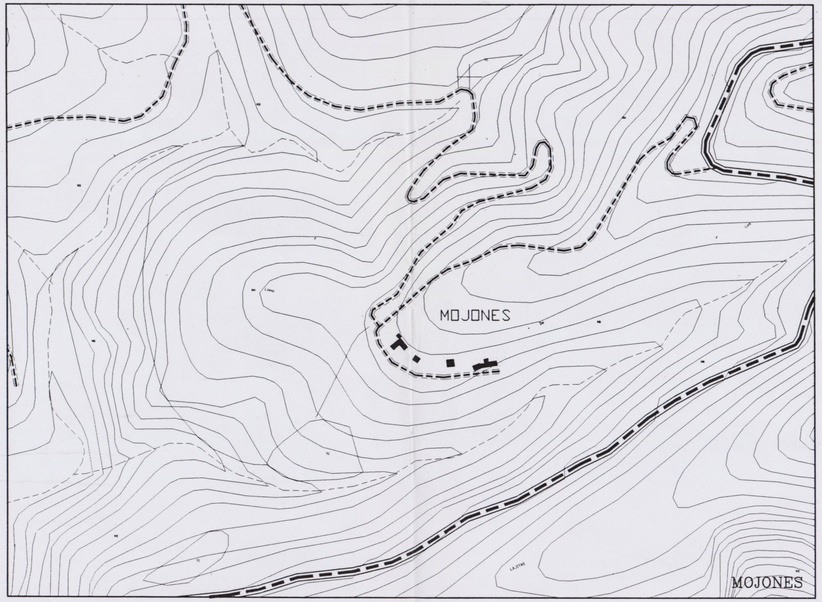

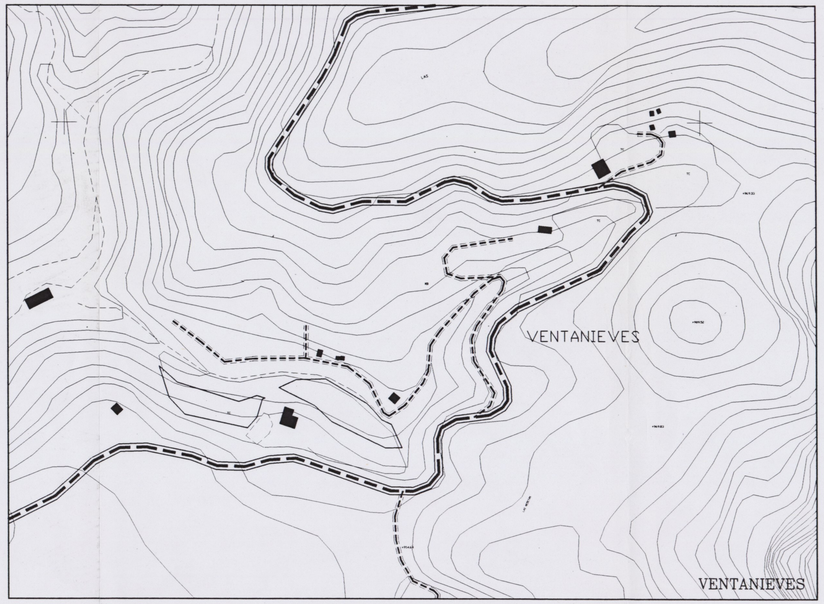

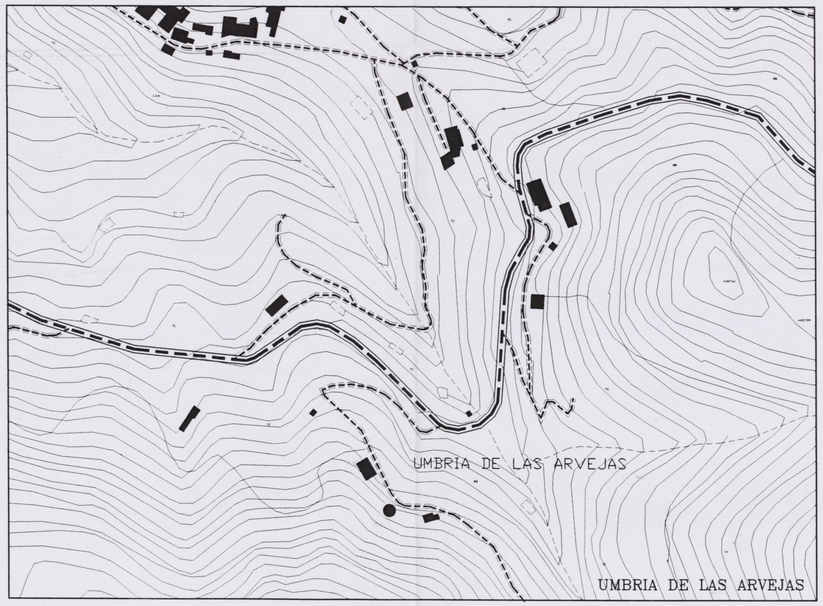

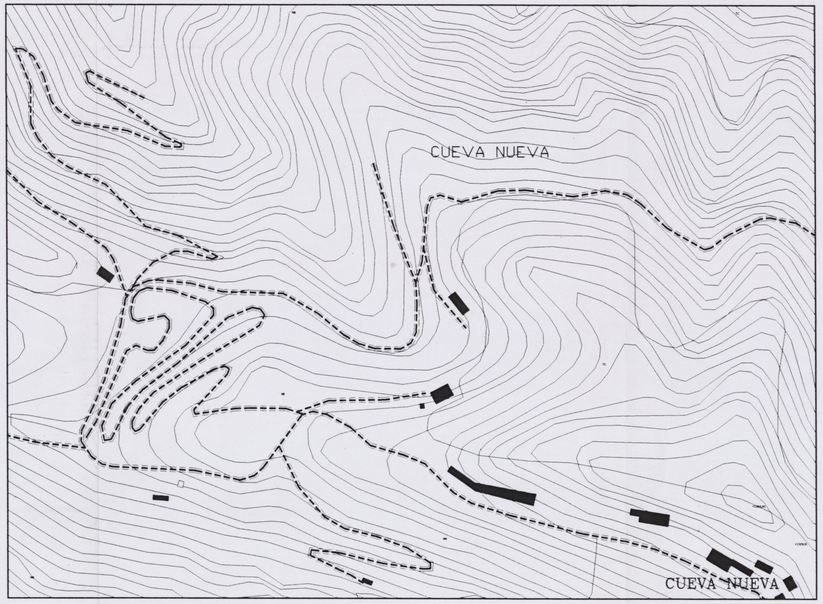

La Consejera de Política Territorial por Orden Departamental de fecha 02 JUL. 1998 acordó la aprobación definitiva del presente expediente.
Las Palmas de G.C., a 08 JUL. 1998 de 19..

GOBIERNO DE CANARIAS · CONSEJERÍA DE POLÍTICA TERRITORIAL Y MEDIO AMBIENTE · LAS PALMAS

Aprobada por el Ayuntamiento Pleno en sesión de 1 de marzo de 19 98
El Secretario,

E1	EQUIPAMIENTO SOCIAL
E2	IGLESIA
E3	EQUIPAMIENTO DEPORTIVO
E4	EQUIPAMIENTO DOCENTE
E5	EQUIPAMIENTO ADMINISTRATIVO
Is	INFRAESTRUCTURA Y SERVICIOS

- VIA CONSOLIDADA
- CAMINO DE ACCESO
- EDIFICACION
- CASA CUEVA
- PLAZA – ESPACIO LIBRE

NORMAS SUBSIDIARIAS DE PLANEAMIENTO
PROMOTOR: CONSEJERIA DE POLITICA TERRITORIAL
M.I. AYUNTAMIENTO DE ARTENARA

ARTENARA
TEXTO REFUNDIDO

PLANO: ESTADO ACTUAL ASENTAMIENTOS RURALES: VENTANIEVES, UMBRIA DE LAS ARVEJAS, MOJONES Y CUEVA NUEVA

Nº I.D9

ESCALA: 1/2.000

FECHA: NOVIEMBRE 97

EQUIPO REDACTOR: ALVAREZ, ALVAREZ Y NAVARRO