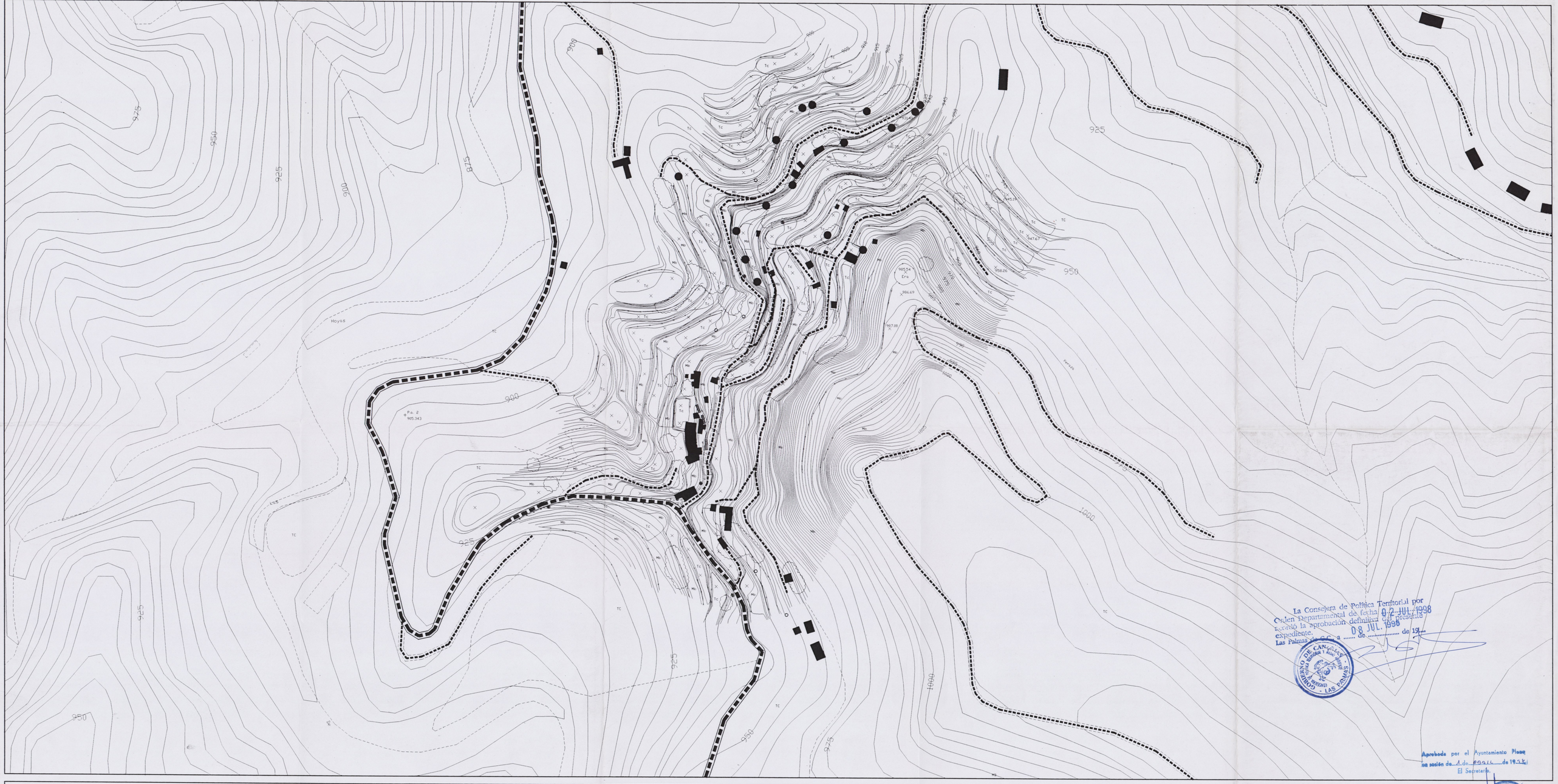


La Consejera de Política Territorial por Orden Departamental de fecha 02 JUL 1998 acordó la aprobación definitiva del presente expediente.
Las Palmas de G.C. a ..... de 08 JUL 1998 ..... de 19...

Aprobada por el Ayuntamiento Pleno en sesión de 1 de abril de 19 98
El Secretario

| | |
|---|---|
| E1 | EQUIPAMIENTO SOCIAL |
| E2 | IGLESIA |
| E3 | EQUIPAMIENTO DEPORTIVO |
| E4 | EQUIPAMIENTO DOCENTE |
| E5 | EQUIPAMIENTO ADMINISTRATIVO |
| Is | INFRAESTRUCTURA Y SERVICIOS |

- VIA CONSOLIDADA
- CAMINO DE ACCESO
- EDIFICACION
- CASA CUEVA
- PLAZA – ESPACIO LIBRE

NORMAS SUBSIDIARIAS DE PLANEAMIENTO
PROMOTOR: CONSEJERIA DE POLITICA TERRITORIAL
M.I. AYUNTAMIENTO DE ARTENARA

# ARTENARA
TEXTO REFUNDIDO

PLANO: ESTADO ACTUAL ASENTAMIENTOS RURALES: LAS HOYAS

Nº I.D3

ESCALA: 1/1.000

FECHA: NOVIEMBRE 97

EQUIPO REDACTOR: ALVAREZ, ALVAREZ Y NAVARRO