Firmado digitalmente por: 53161060X ANTONIO LOPEZ (R: P3500200E)
Motivo: La extiendo, yo el Secretario, para hacer constar que el presente documento forma parte del expediente de adaptación al informe ambiental de Gesplan del texto refundido de la revisión del PGO de Agüimes en su adaptación a la ley 19/2003 de 14 de abril y al Plan insular de Ordenación de Gran Canaria, aprobado por el pleno del Ayuntamiento de Agüimes en sesión extraordinaria y urgente celebrada el 22/5/2017
Fecha y hora: 24.05.2017 11:21:33

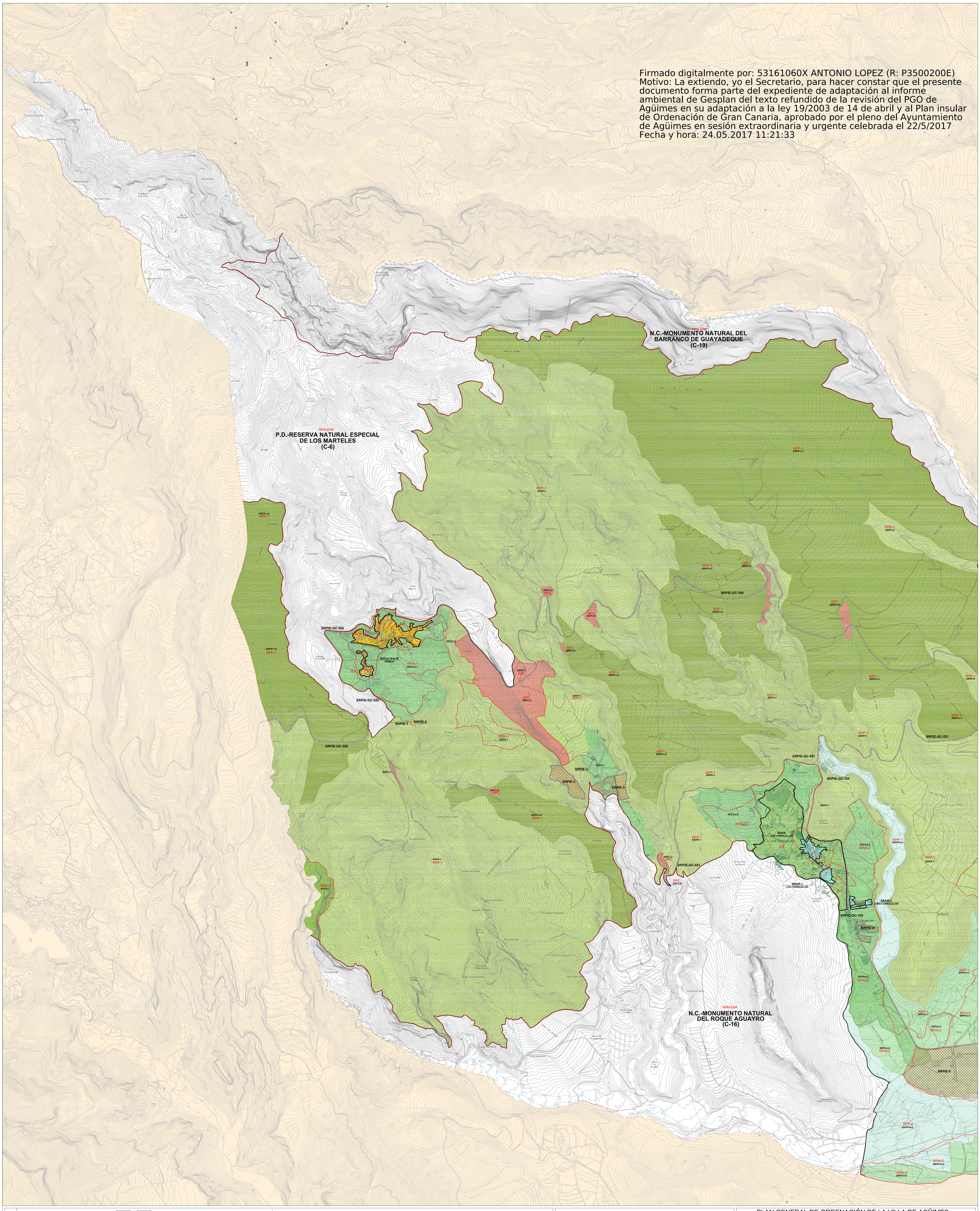

LEYENDA

PLANEAMIENTO VIGENTE

- CODIGO — LÍMITE DE SUELOS
- VÍAS PROPUESTAS
- PTE-21 VIGENTE: TRAZADO DE RED FERROVIARIA Y ESTACIÓN

PGO REVISIÓN - INICIAL
ADAPTACIÓN A DIRECTRICES Y PIOGC

- LÍMITE MUNICIPAL
- DESLINDE MARÍTIMO TERRESTRE VIGENTE
  SERV. DE TRÁNSITO: 6,00 mtrs.
  SERV. DE PROTECCIÓN EN SUELO URBANO: 20,00 mtrs. (ANTERIOR A LA L/2/88)
  SERV. DE PROTECCIÓN: 100,00 mtrs.
  ZONA DE INFLUENCIA: 500,00 mtrs.
- LÍMITE DE ENP, SUELO URBANO, URBANIZABLE Y DE ASENTAMIENTO RURAL / AGRÍCOLA
- LÍMITE BIC, PLAN ESPECIAL DE ORDENACIÓN, REGIMEN FUERA DE ORDENACIÓN

SISTEMAS GENERALES
DE INFRAESTRUCTURAS TRANSPORTE VIARIO

- SGIT-V — INTERÉS REGIONAL / INTERÉS INSULAR / INTERÉS LOCAL
- VÍAS PROPUESTAS

SUELO RÚSTICO
PROTECCIÓN AMBIENTAL

- SRPN — PROTECCIÓN NATURAL
- SRPP — PROTECCIÓN PAISAJÍSTICA
- SRPPv / SRPPb — PROTECCIÓN PAISAJÍSTICA DE REPOBLACIÓN / PROTECCIÓN PAISAJÍSTICA DE BARRANCOS
- SRPC — PROTECCIÓN CULTURAL
- SRPCs — PROTECCIÓN COSTERA

PROTECCIÓN ECONÓMICA

- SRPAt — PROTECCIÓN AGRARIA TRADICIONAL
- SRPAi — PROTECCIÓN AGRARIA INTENSIVA
- SRPM / SRPIE — PROTECCIÓN MINERA / PROTECCIÓN DE INFRAESTRUCTURAS Y EQUIPAMIENTOS

POBLAMIENTO RURAL

- SRAR — ASENTAMIENTO RURAL
- SRAA — ASENTAMIENTO AGRÍCOLA

PROTECCIÓN TERRITORIAL

- SRPT — PROTECCIÓN TERRITORIAL

SUELO URBANO
CONSOLIDADO ORDENADO

- SUCo-c-R — INTERÉS CULTURAL RESIDENCIAL
- SUCo-R — RESIDENCIAL
- SUCo-I — INDUSTRIAL

NO CONSOLIDADO ORDENADO

- SUnCUo-R — RESIDENCIAL
- SUnCUo-T — TERCIARIO
- SUnCUR-T — DE RENOVACIÓN TERCIARIO

SUELO URBANIZABLE
SECTORIZADO ORDENADO

- SUSo-R — RESIDENCIAL

SECTORIZADO NO ORDENADO (APR)

- SUSno-R — RESIDENCIAL
- SUSno-I / SUSno-T — INDUSTRIAL / TERCIARIO

NO SECTORIZADO

- SUnSE-T — TERCIARIO

Localización:
GRAN CANARIA (GC)

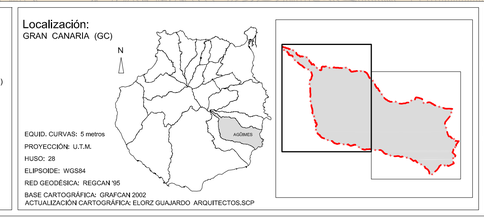

EQUID. CURVAS: 5 metros
PROYECCIÓN: U.T.M.
HUSO: 28
ELIPSOIDE: WGS84
RED GEODÉSICA: REGCAN '95
BASE CARTOGRÁFICA: GRAFCAN 2002
ACTUALIZACIÓN CARTOGRÁFICA: ELORZ GUAJARDO ARQUITECTOS.SCP

PLAN GENERAL DE ORDENACIÓN DE LA VILLA DE AGÜIMES

ADAPTACIÓN A LA LEY 19/2003 DE DIRECTRICES DE ORDENACIÓN GENERAL Y DE ORDENACIÓN DEL TURISMO DE CANARIAS
Y AL PLAN INSULAR DE ORDENACIÓN DE GRAN CANARIA

REVISIÓN - TEXTO REFUNDIDO

GOBIERNO DE CANARIAS
CONSEJERÍA DE POLÍTICA TERRITORIAL, SOSTENIBILIDAD Y SEGURIDAD
VICECONSEJERÍA DE POLÍTICA TERRITORIAL
DIRECCIÓN GENERAL DE ORDENACIÓN DEL TERRITORIO

gesplan
GESTIÓN Y PLANEAMIENTO TERRITORIAL Y MEDIOAMBIENTAL, S.A.U.

AYUNTAMIENTO DE LA VILLA DE AGÜIMES

Redactor:
Elorz Guajardo Arquitectos.SCP
Planeamiento Edificación Medio Ambiente

Plano: RESUMEN EJECUTIVO

ALTERACIONES RESPECTO A LA ORDENACIÓN VIGENTE

Escala: 1/10.000
Fecha: MAYO 2016
Nº Plano: 8.1B