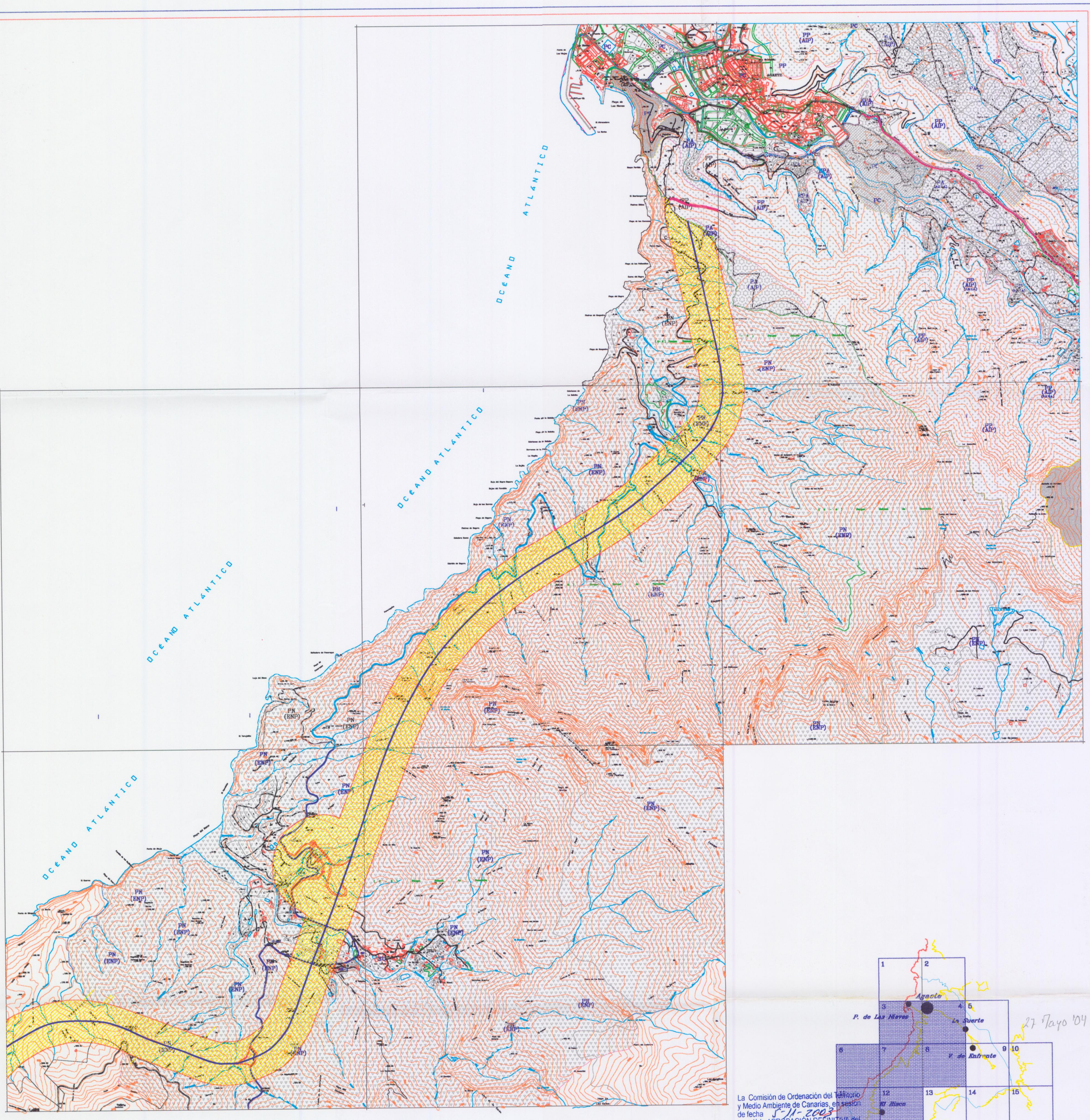

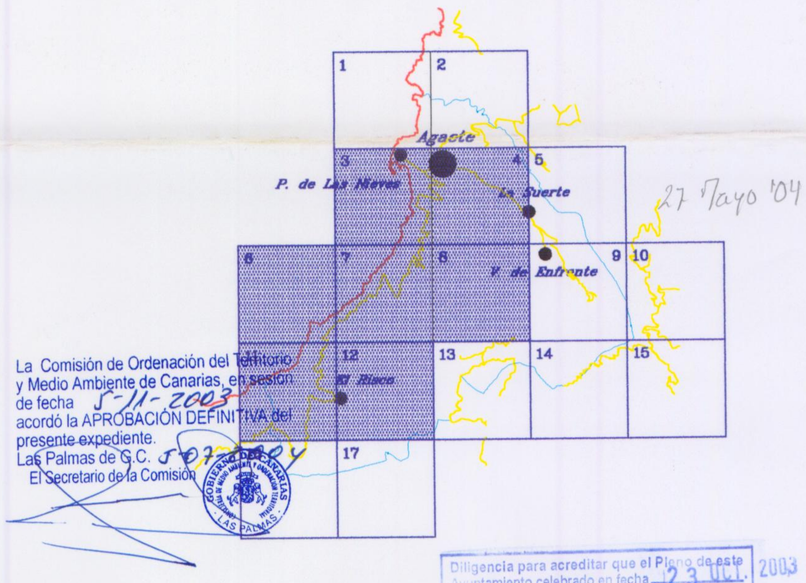

27 Mayo '04

La Comisión de Ordenación del Territorio y Medio Ambiente de Canarias, en sesión de fecha 5-11-2003 acordó la APROBACIÓN DEFINITIVA del presente expediente.
Las Palmas de G.C. 5-03-2004
El Secretario de la Comisión

Diligencia para acreditar que el Plano de este Ayuntamiento celebrado en fecha 23 OCT. 2003 Tomó razón del presente documento.
23 OCT. 2003
EL SECRETARIO GENERAL

ILTRE. AYUNTAMIENTO DE AGAETE
SECRETARÍA
GRAN CANARIA

PN	S.R. DE PROTECCION NATURAL
LC	S.R. DE PROTECCION COSTERA
PP	S.R. DE PROTECCION PAISAJISTICA
PC	S.R. DE PROTECCION CULTURAL
PA	S.R. DE PROTECCION AGRARIA
PI	S.R. DE PROTECCION DE INFRAESTRUCTURAS
AR	S.R. DE ASENTAMIENTOS RURALES
ENP	ESPACIOS NATURALES PROTEGIDOS
AIP	AREAS INSULARES PROTEGIDAS
	ZONA MARITIMO – TERRESTRE
	P.E. VALLE DE AGAETE
	DELIMITACION DEL TERMINO MUNICIPAL

TERMINO MUNICIPAL DE AGAETE

PLAN GENERAL DE ORDENACIÓN

(AL DECRETO LEGISLATIVO 1/2000)

2	PLANOS DE INFORMACION Y ORDENACION URBANISTICA DEL TERRITORIO
19	PLANO INFORMATIVO DEL CORREDOR DE LA CARRETERA AGAETE-SAN NICOLÁS

OFICINA TÉCNICA DEL ILTRE. AYUNTAMIENTO DE AGAETE
D.EDMUNDO HERNÁNDEZ RODRÍGUEZ D.PEDRO J. BOLAÑOS ARMAS

ESCALA : 0 50 100 200 — 1/15.000

FECHA : NOVIEMBRE- 2002