

AREA - D
PARCELAS N°
(141,142,143,144,145,146,147,148)

MANZANA-F

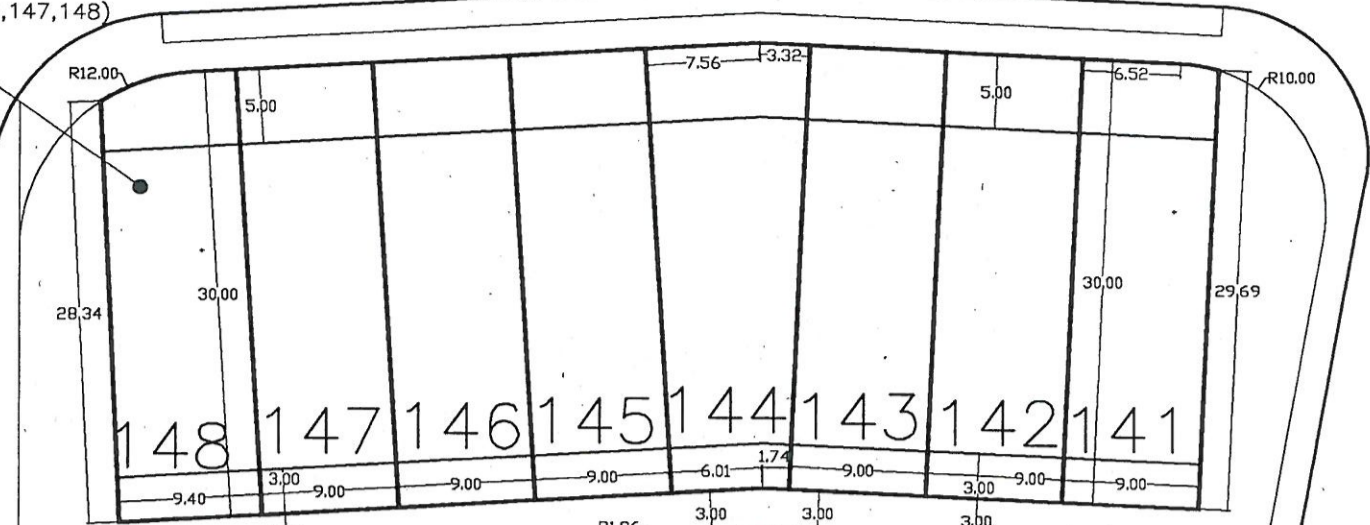

AREA - A
PARCELAS N°
(114,115,116,117,118,
119,120,121,122,123)

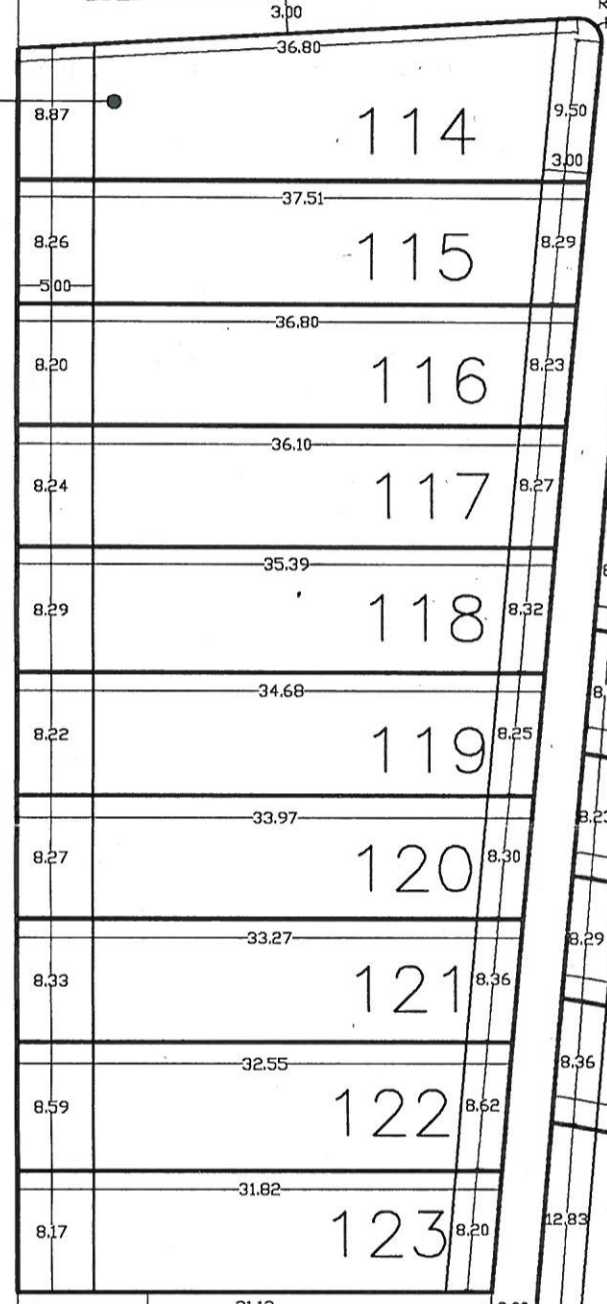

AREA - C
PARCELAS N°
(131,132,133,134,135
136,137,138,139,140)

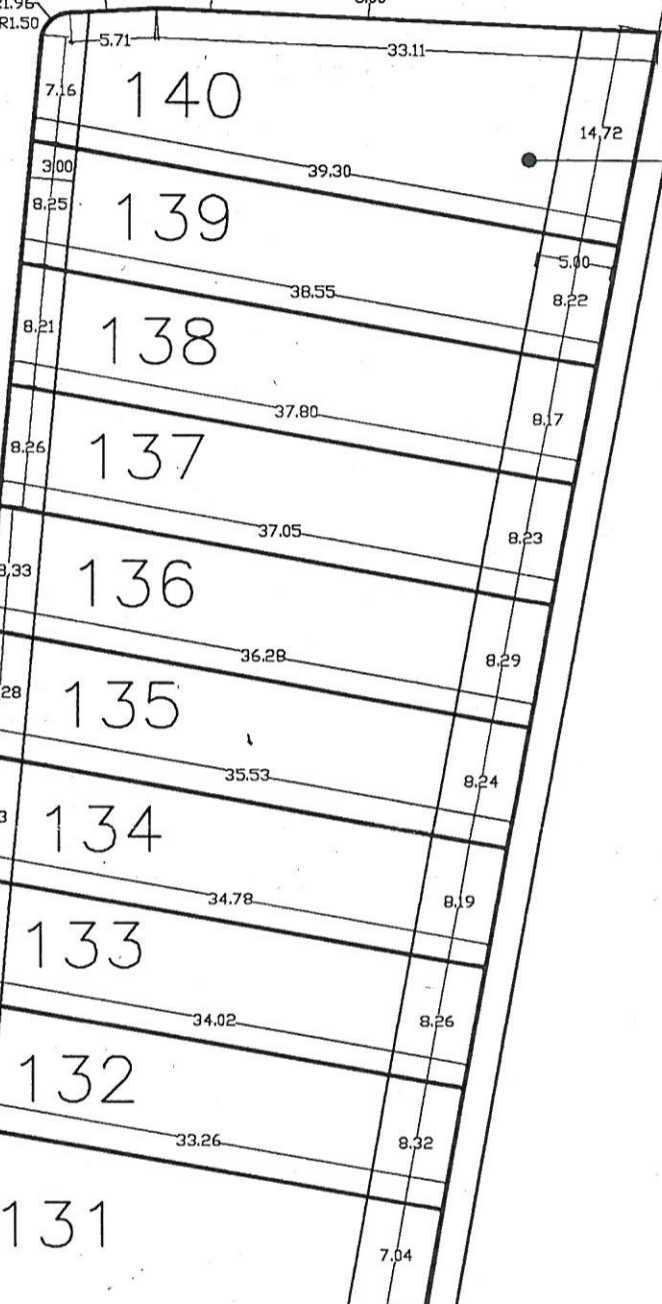

AREA - B
PARCELAS N°
(124,125,126,127
128,129,130)

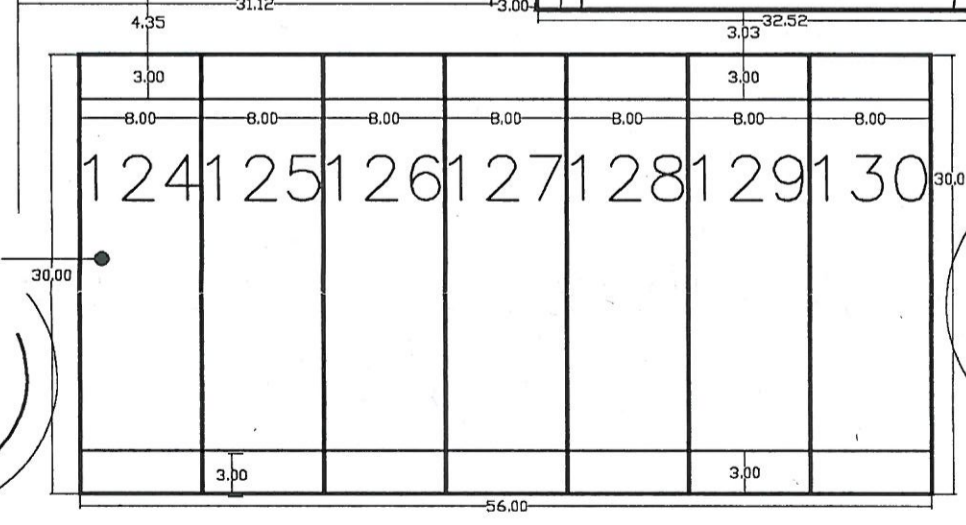

PLANTA GENERAL

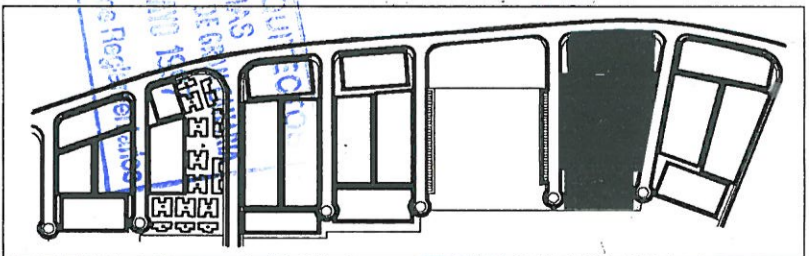

PROYECTO: REFORMADO ESTUDIO DE DETALLE		
AUTOR DEL ENCARGO: ARMANDO MELIAN GONZALEZ		
SITUACION: GRAN TARAJAL T.M. DE TUINEJE		
PLANO: MANZANA-F COTAS		
ESCALA: 1:500	FECHA: FEBRERO 1997	DELINEADO: ANTONIO MELIAN MARTINEZ
ARQUITECTO: HERMENEGILDO DOMINGUEZ Y ASDOS.		
ARQUITECTURA • URBANISMO • DISEÑO CARRETERA GENERAL N-2 TISCAMANITA TF:164078/164245		

COLEGIO DE ARQUITECTOS
 DE CANARIAS
 REMISION DE
 21 FEBRERO 1997
 VISADO a los efectos de Reg.