

VIAL 12

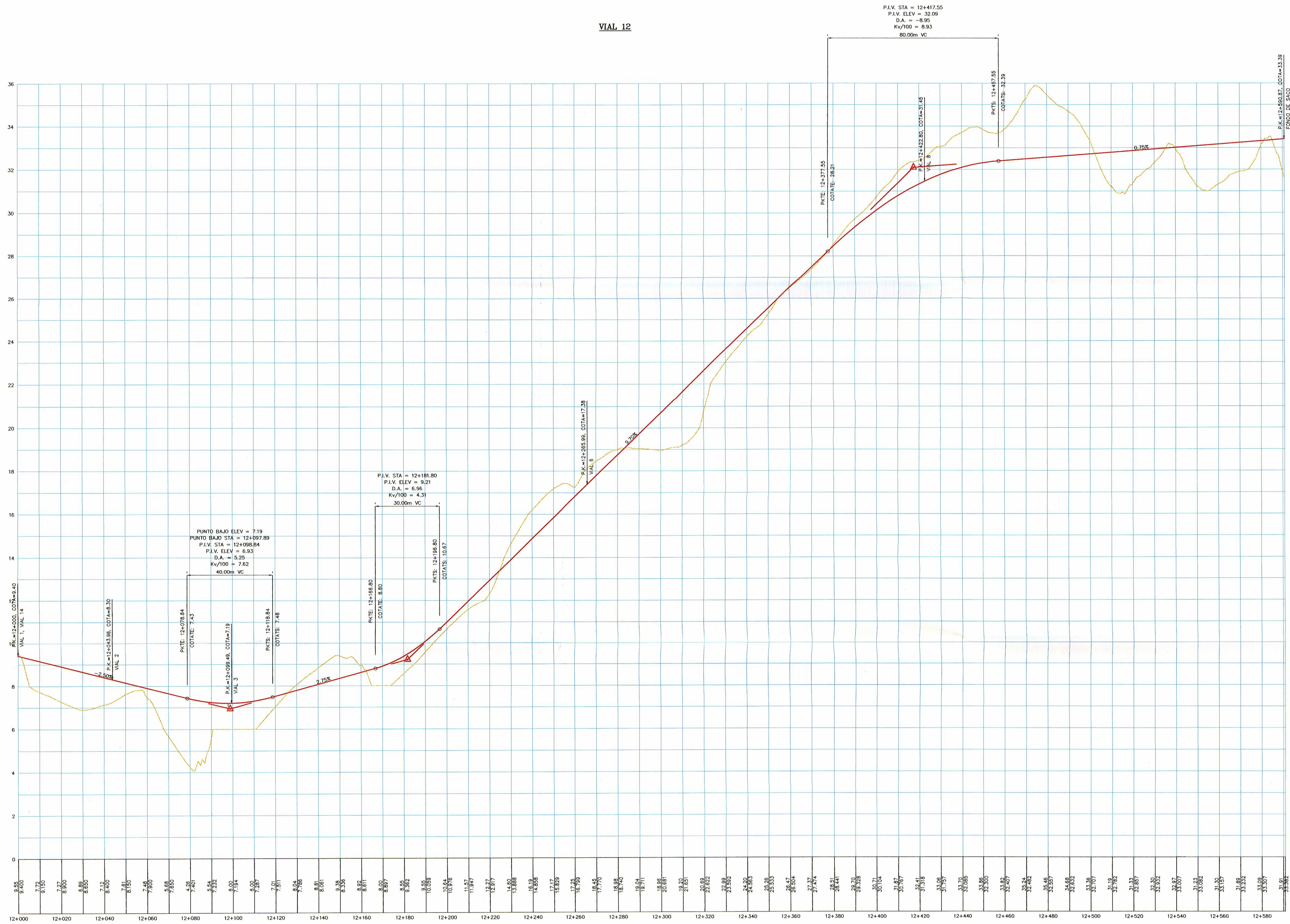

VIAL 13

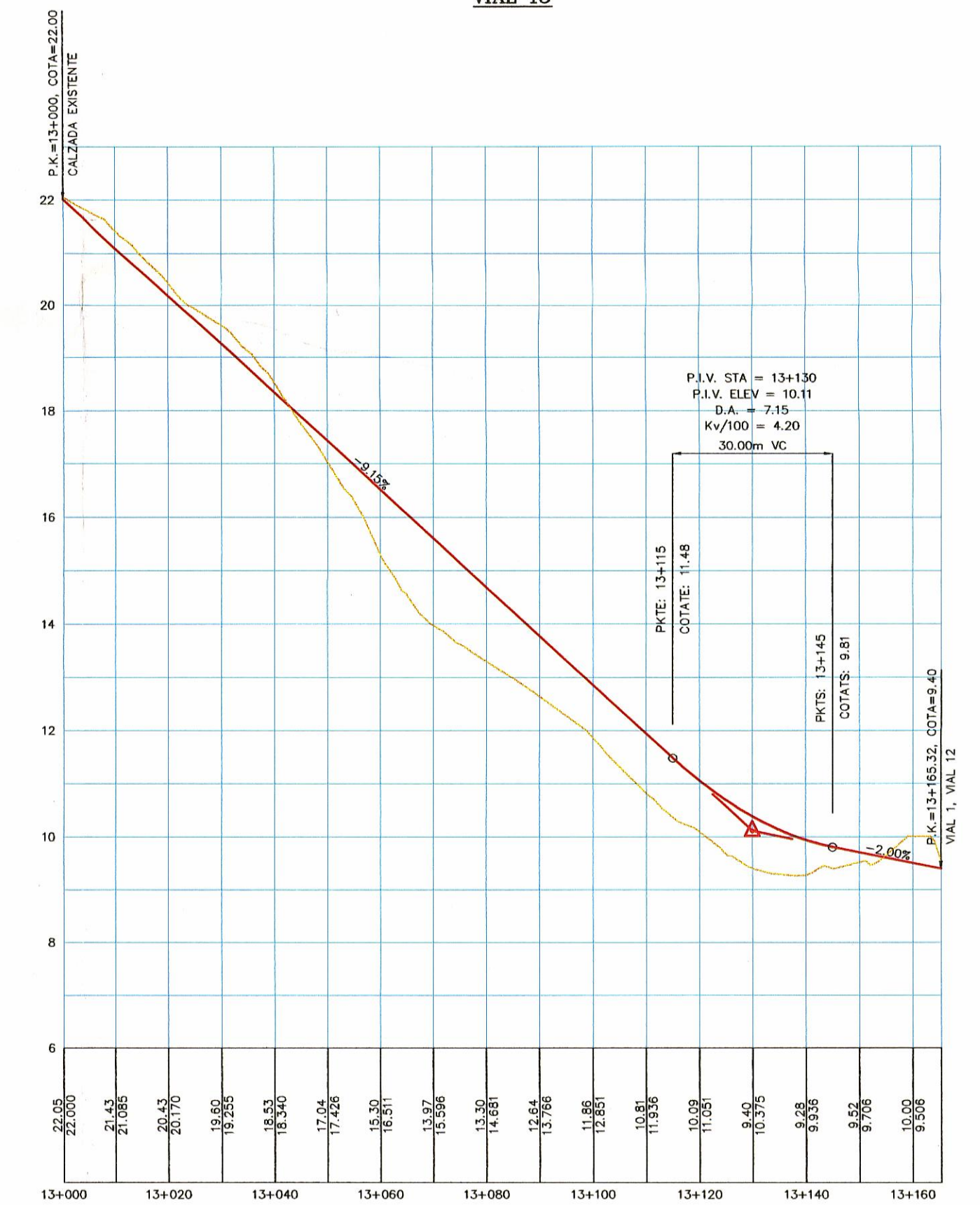

La Comisión de Ordenación del Territorio y Medio Ambiente de Canarias, en sesión de fecha 22 JUN. 2000 acordó la APROBACIÓN DEFINITIVA del presente expediente.  
Las Palmas de G.C. 8-NOV. 2000  
El Secretario de la Comisión



PETICIONARIO	CONSULTOR	EL INGENIERO DE CAMINOS AUTOR DEL PROYECTO	ESCALA	CLAVE	SITUACION	TITULO	FECHA	DESIGNACION	PLANO*
VALLE ACEITUN S.A.	 Robadón 17 Ingeniería y urbanismo	ALEJANDRO GONZALEZ MARTIN	Eh. = 1:1000 Ev. = 1:100	FV/010/PP/98	T.M. TUINEJE (FUERTEVENTURA)	PLAN PARCIAL VALLE DEL ACEITUN	DICIEMBRE 1.999	RED VIARIA. PERFILES LONGITUDINALES VIALES 12 y 13	10.2
									HOJA 7 DE 7