Firmado digitalmente por GUTIERREZ PADRON JUAN MANUEL - DNI 43654202H
Nombre de reconocimiento (DN): c=ES, o=AYUNTAMIENTO DE PUERTO DEL ROSARIO, ou=certificado electrónico de empleado público, ou=SECRETARIA, serialNumber=43654202H, sn=GUTIERREZ PADRON, givenName=JUAN MANUEL, cn=GUTIERREZ PADRON JUAN MANUEL - DNI 43654202H
Fecha: 2016.05.27 11:07:22 +01'00'

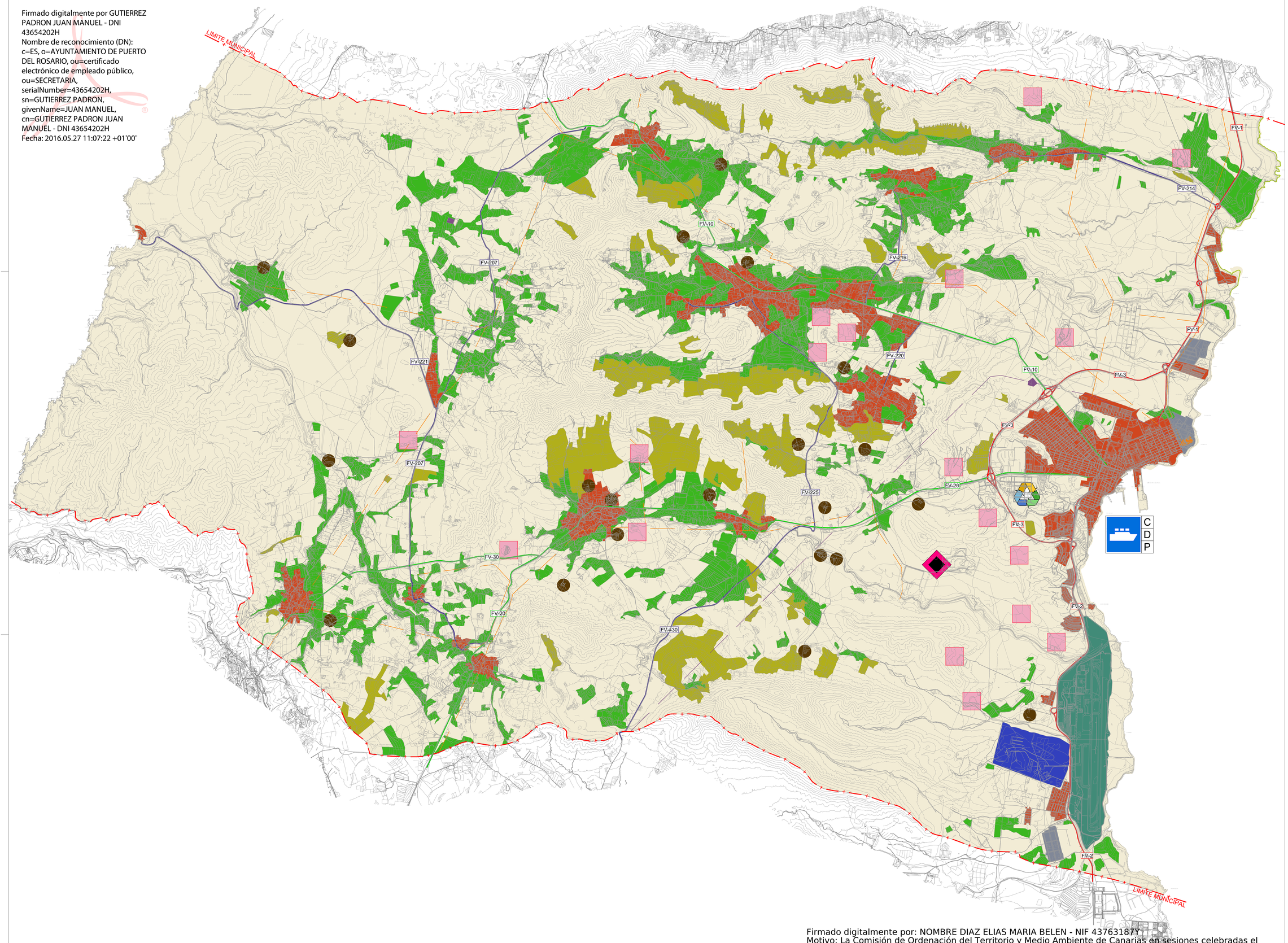

Leyenda de Usos

- Cultivos Abandonados
- Cultivos Tradicionales
- Invernaderos
- Industrial
- Residencial Concentrado
- Instalaciones Aeroportuarias
- Instalaciones Defensa
- Erial
- FV- Vial de Interés Regional
- FV- Vial de Interés Insular
- FV- Vial de Interés Municipal
- Ganadería Caprino - Ovino >300 cabezas
- Áreas Extractivas
- Central Térmica Las Salinas
- Subestación Eléctrica
- Complejo Ambiental Zurita
- Instalaciones Portuarias Interés Regional (C.Comercial, D.Deportivo, P.Pesquero)
- Punto Limpio
- Red Alta Tensión 66KV
- Zona de Interés para el Marisqueo

Este documento forma parte del expediente del Plan General de Ordenación de Puerto del Rosario, en relación a la aprobación definitiva adoptada, acuerdo de la COTMAC celebrada el 20/05/2015, aprobado por el Cabildo Insular de fecha 23 de mayo de 2016.

Fdo:
El secretario Acctal.
Juan Manuel Gutiérrez Padrón

PLAN GENERAL DE ORDENACIÓN DE PUERTO DEL ROSARIO

Plan General de Ordenación de Puerto del Rosario

Escala 1:25000

Metros

Plan General de Ordenación
Aprobación Provisional
Revisión para la adaptación al DL 1/2000,de 8 de Mayo y Ley 19/2003, de 14 de Abril

Redacción	**Ayuntamiento de Puerto del Rosario**	Fecha	**2014**
Información Ambiental	**Usos del Suelo**	Hoja	**IA 20**

Firmado digitalmente por: NOMBRE DIAZ ELIAS MARIA BELEN - NIF 43763187Y
Motivo: La Comisión de Ordenación del Territorio y Medio Ambiente de Canarias en sesiones celebradas el 20 de mayo de 2015 y 6 de octubre de 2016, APROBÓ DEFINITIVAMENTE el Plan General de Puerto del Rosario (Exp.2013/0078)
Localización: SECRETARIA DE LA COTMAC
Fecha y hora: 29.12.2016 12:01:28