

**Estructura Territorial**

- Sistema Rural**
- Suelo con valores naturales o culturales
  - Suelo de protección del Modelo Territorial
  - Suelo con valores productivos o económicos
  - Espacios Protegidos
- Sistema Urbano**
- Suelo residencial
  - Suelo turístico
  - Suelo industrial - terciario
  - Equipamiento estructurantes
- Costas**
- Línea de Deslinde Dominio Público Marítimo Terrero
- Otros**
- Límite Municipal

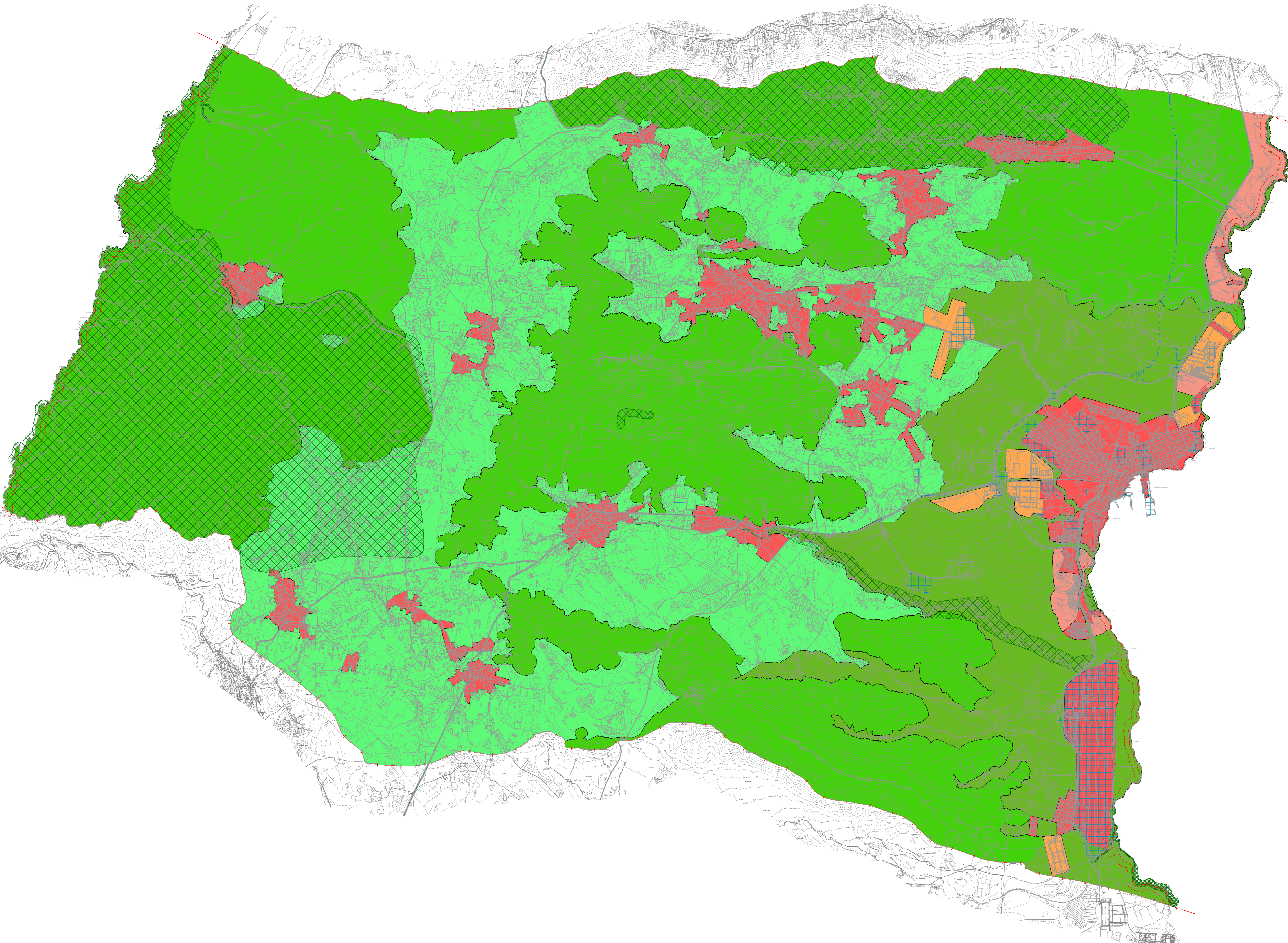

Este documento forma parte del expediente del Plan General de Ordenación de Puerto del Rosario, en relación a la aprobación definitiva por el COTMAC, acuerdo de la COTMAC celebrada el 20/05/2015, aprobado por el Pleno del Ayuntamiento de fecha 23 de mayo de 2016.

Fdo: El secretario Acctal.  
Juan Manuel Gutiérrez Padrón

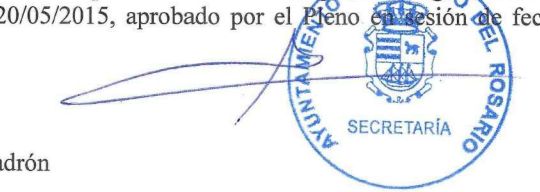

**Plan General de Ordenación de Puerto del Rosario**

Plan General de Ordenación Aprobación Provisional  
Revisión para la adaptación al DL 1/2000, de 8 de Mayo y Ley 19/2003, de 14 de Abril

Revisor:	Ayuntamiento de Puerto del Rosario	Fecha:	2017
Clasificación y Categorización:	Estructura Territorial Existente (Modificado COTMAC 6-4-2017)	Página:	OU 2.1