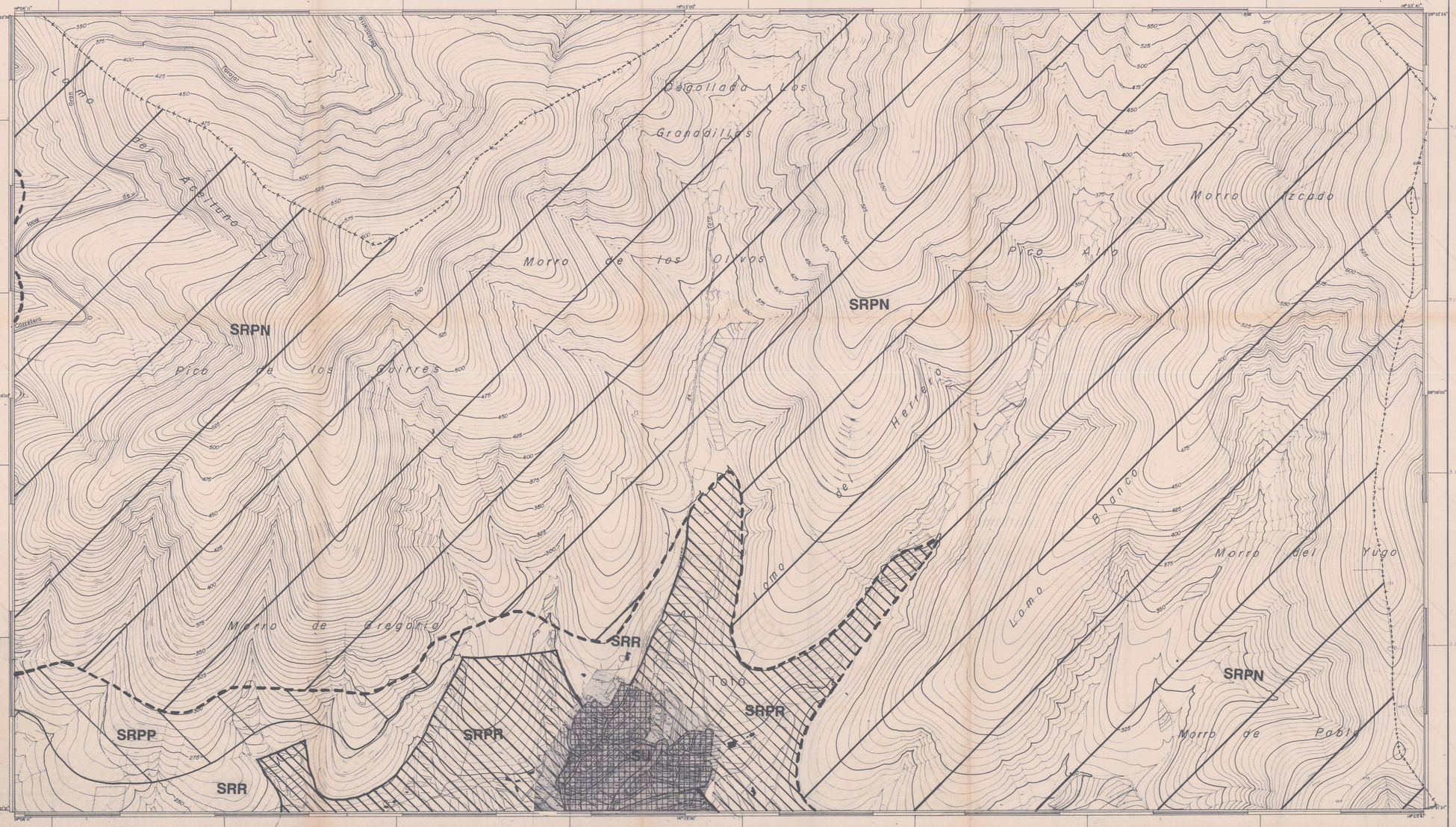

DELIMITACIONES DE SUELO

- SUELO URBANO (SU)
- SUELO URBANIZABLE PROGRAMADO (SUP)
- SUELO URBANIZABLE NO PROGRAMADO (SUNP)
- SUELO RUSTICO :
  - SRP — SUELO RUSTICO DE PROTECCION: SRPN, SRPP, SRPC
  - SRPR — SUELO RUSTICO POTENCIALMENTE PRODUCTIVO
  - SRL — SUELO RUSTICO DE LITORAL Y COSTERO
  - SRR — SUELO RUSTICO RESIDUAL O COMUN

SISTEMAS GENERALES

SISTEMA GENERAL VIARIO (SV)	SV-1
	SV-2
	SV-3
SISTEMA GENERAL DE ESPACIOS LIBRES	SG-1
SISTEMA GENERAL ADMINISTRATIVO	SG-2
SISTEMA GENERAL COMERCIAL	SG-3
SISTEMA GENERAL DE OCIO Y ESPARCIMIENTO	SG-4
SISTEMA GENERAL CULTURAL Y DOCENTE	SG-5
SISTEMA GENERAL SANITARIO	SG-6
SISTEMA GENERAL DE INFRAESTRUCTURA	SG-8

Diligencia para hacer constar que este documento ha sido aprobado definitivamente por acuerdo plenario de ajustado de las Directrices dictadas en los RD-LeF 12/1989 y 13/1989.

Las Palmas de Gran Canaria, a 30 de septiembre de 1997

PLAN GENERAL
DE ORDENACION URBANA DEL MUNICIPIO DE PAJARA

ISLA DE FUERTEVENTURA

Revision 89

PROMOTOR:
AYUNTAMIENTO DE PAJARA

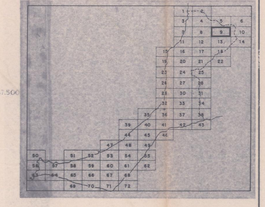

DOCUMENTO: B — PLANOS DE ORDENACION

APARTADO: B - 4 — CLASIFICACION DEL SUELO

SUB-APARTADO: 9

PLANO Num.: B - 4 - 8

ESCALA: 1:5.000

El presente documento fue aprobado provisionalmente por el Ayuntamiento en sesión de 14 NOV. 1989
EL SECRETARIO

OCTUBRE 1.989

Ingeniero de Caminos, Canales y Puertos
RICARDO SANCHEZ HORMIGA
Colegiado 5.764
C/ Virgen del Rosario, 7 - 2A Tfn. (928)851257/59
PUERTO DEL ROSARIO - Fuerteventura