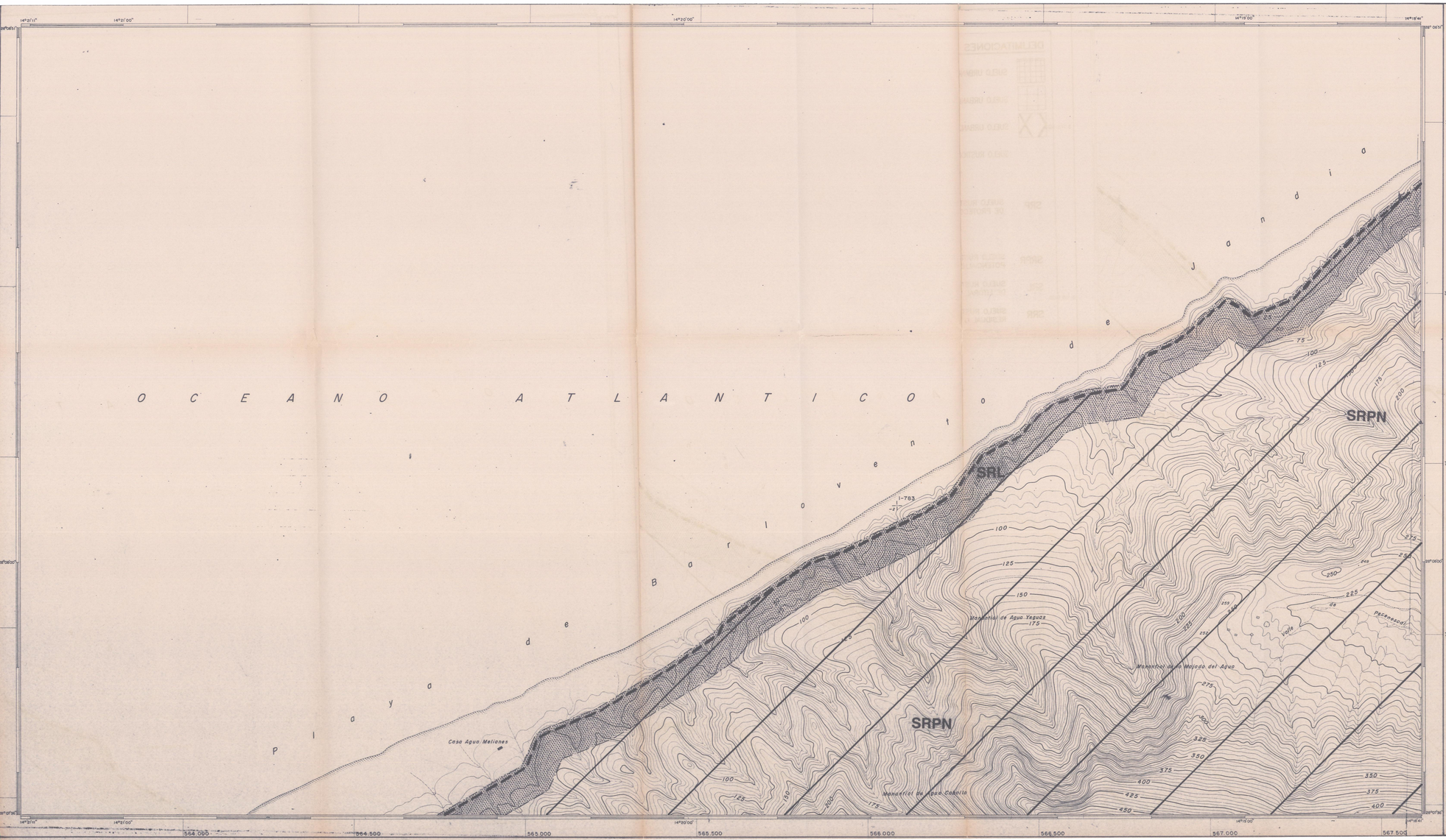

DELIMITACIONES DE SUELO

- SUELO URBANO (SU)
- SUELO URBANIZABLE PROGRAMADO (SUP)
- SUELO URBANIZABLE NO PROGRAMADO (SUNP)
- SUELO RUSTICO :
  - SRP — SUELO RUSTICO DE PROTECCION
    - SRPN
    - SRPP
    - SRPC
  - SRPR — SUELO RUSTICO POTENCIALMENTE PRODUCTIVO
  - SRL — SUELO RUSTICO DE LITORAL Y COSTERO
  - SRR — SUELO RUSTICO RESIDUAL O COMUN

SISTEMAS GENERALES

SISTEMA GENERAL VIARIO (SV)	SV-1
	SV-2
	SV-3
SISTEMA GENERAL DE ESPACIOS LIBRES	SG-1
SISTEMA GENERAL ADMINISTRATIVO	SG-2
SISTEMA GENERAL COMERCIAL	SG-3
SISTEMA GENERAL DE OCIO Y ESPARCIMIENTO	SG-4
SISTEMA GENERAL CULTURAL Y DOCENTE	SG-5
SISTEMA GENERAL SANITARIO	SG-6
SISTEMA GENERAL DE INFRAESTRUCTURA	SG-8

Diligencia para hacer constar que este documento ha sido aprobado definitivamente por dicho ayuntamiento en cumplimiento de las Sentencias dictadas en los PCA nº 1/1989 y 1/1990.

PLAN GENERAL
DE ORDENACION URBANA DEL MUNICIPIO DE PAJARA

ISLA DE FUERTEVENTURA

Revisión 89

PROMOTOR:
AYUNTAMIENTO DE PAJARA

DOCUMENTO: B — PLANOS DE ORDENACION

APARTADO: B-4 — CLASIFICACION DEL SUELO

SUB-APARTADO: 47

PLANO Num.: B-4-44

ESCALA: 1:5.000

El presente documento fue aprobado provisionalmente por el Ayuntamiento en sesión de 14 NOV. 1989
EL SECRETARIO

OCTUBRE 1.989

Ingeniero de Caminos, Canales y Puertos
RICARDO SANCHEZ HORMIGA
Colegiado 5.764
C/ Virgen del Rosario, 7 – 2A Tfn. (928)851257/59
PUERTO DEL ROSARIO – Fuerteventura