

LEYENDA:

DELIMITACIONES:

- LÍMITE DEL NÚCLEO
- LÍMITE DE ESTUDIO

COSTAS

- LÍMITE SERVIDUMBRE DE PROTECCIÓN
- LÍMITE SERVIDUMBRE DE TRANSITO
- DESLINDE DOMINIO PÚBLICO TERRESTRE Y MOJONES

TIPOLOGÍAS

- AISLADA
- HILERA
- PAREADA
- PLURIFAMILIAR AISLADA

CIUDAD JARDÍN

- C.J.1 AISLADA
- C.J.2 AGRUPADA

ABIERTA

- ABIERTA

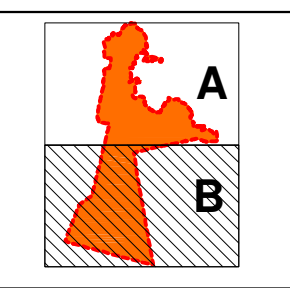

PLAN DE MODERNIZACIÓN, MEJORA E INCREMENTO DE LA COMPETITIVIDAD DE
CORRALEJO. LA OLIVA, FUERTEVENTURA

FECHA: SEPTIEMBRE 2011
 ESCALA: 1 : 5.000
 Nº PLANO: **6.1.B**

PLANO: MORFOLOGÍA EDIFICADA

TIPOLOGÍA DE EDIFICACIÓN

REDACTOR:
EQUIPO TÉCNICO DE GESPLAN

Logo of **gesplan** and the **AYUNTAMIENTO DE LA OLIVA** and **Gobierno de Canarias**.

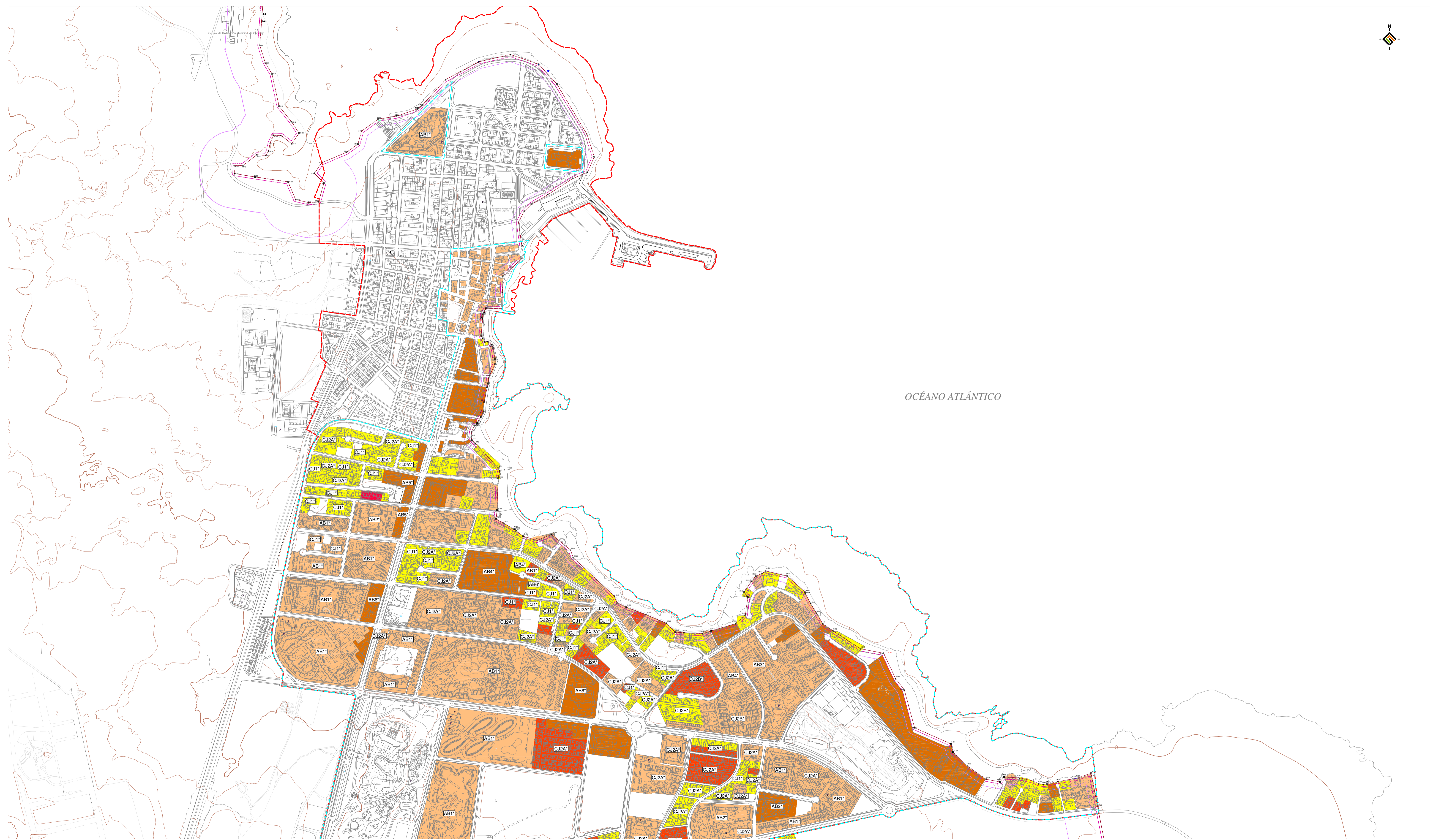

OCÉANO ATLÁNTICO

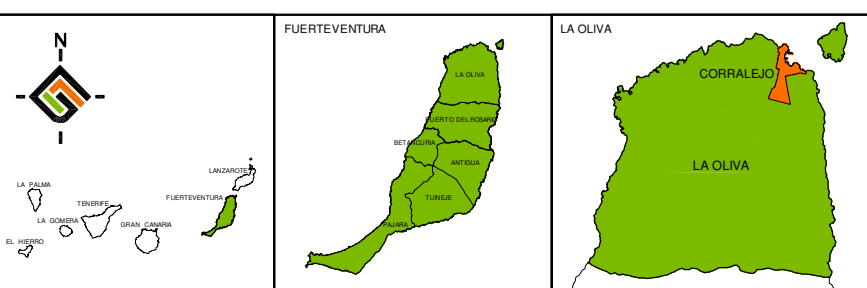

LEYENDA:
DELIMITACIONES:
 - - - LIMITE DEL NÚCLEO
 - - - LIMITE DE ESTUDIO

COSTAS
 - - - LIMITE SERVIDUMBRE DE PROTECCIÓN
 - - - LIMITE SERVIDUMBRE DE TRÁNSITO
 - - - DESLINDE DOMINIO PÚBLICO TERRESTRE Y MOJONES

TIPOLOGÍAS
 ■ AISLADA
 ■ HILERA
 ■ PAREADA
 ■ PLURIFAMILIAR AISLADA

CIUDAD JARDÍN
 [CJ1] AISLADA
 [CJ2] AGRUPADA

ABIERTA
 [AB] ABIERTA

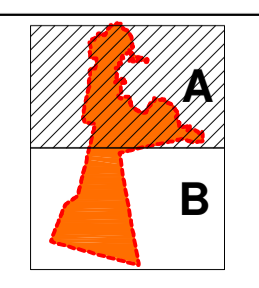

PLAN DE MODERNIZACIÓN, MEJORA E INCREMENTO DE LA COMPETITIVIDAD DE
CORRALEJO. LA OLIVA, FUERTEVENTURA
 PLANO: MORFOLOGÍA EDIFICADA
TIPOLOGÍA DE EDIFICACIÓN
 REDACTOR: EQUIPO TÉCNICO DE GESPLAN

FECHA: SEPTIEMBRE 2011
 ESCALA: 1 : 5.000
 Nº PLANO: **6.1.A**
 EXCMO. AYUNTAMIENTO DE LA OLIVA
 Gobierno de Canarias