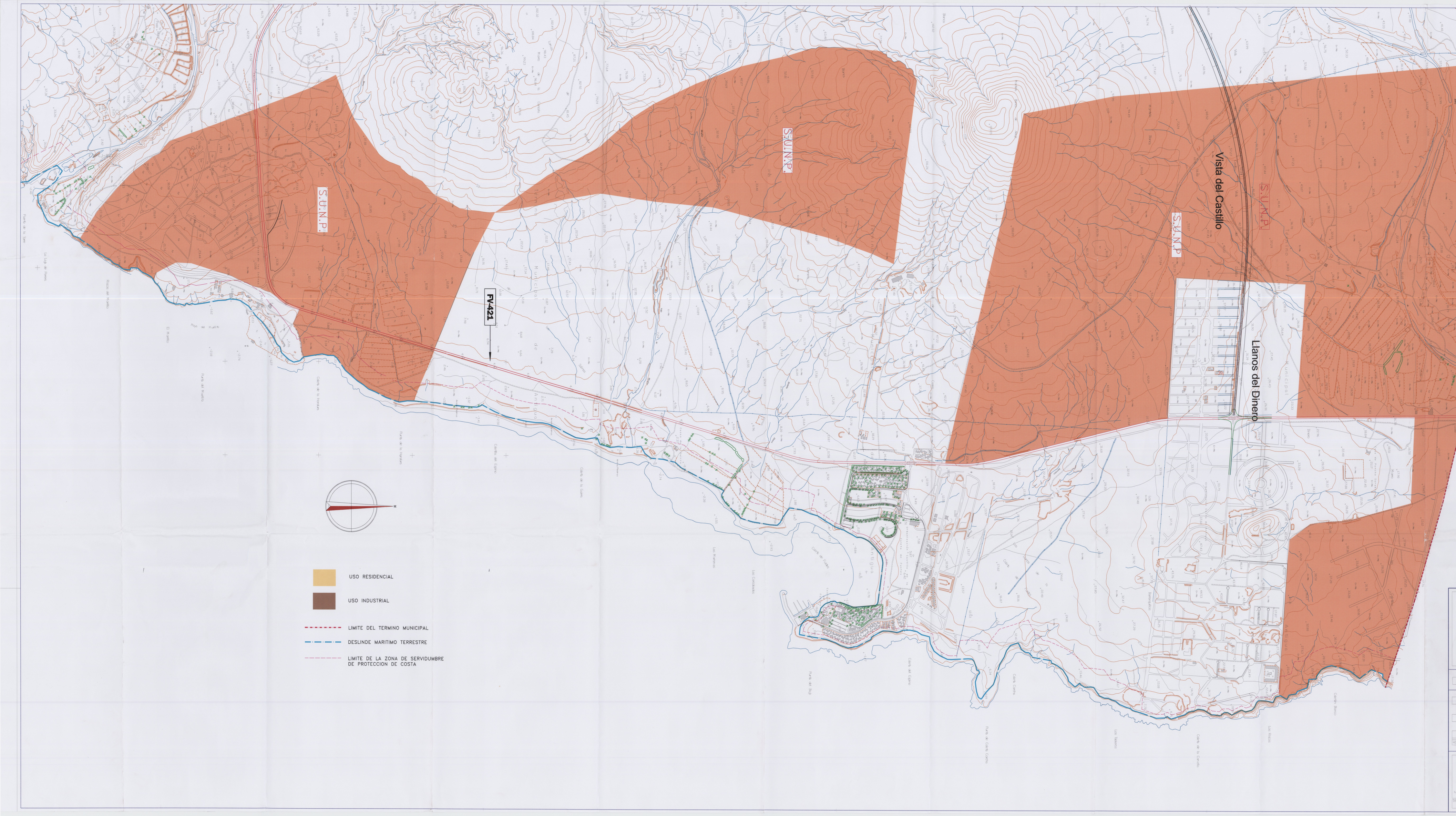

El Consejero de Política Territorial, por Orden departamental con fecha ..... 13 NOV. 2008 acuerda la aprobación definitiva de la presente modificación, de Fecha de 13 NOV. 2008

MODIFICACION DEL PLAN GENERAL DE ORDENACION URBANA DE ANTIGUA Y ADAPTACION AL AUTO DEL TRIBUNAL SUPREMO

PROMOTOR	AYUNTAMIENTO DE ANTIGUA
APARTADO	2 — PLANOS
SUB-APARTADO	3 — ORDENACION URBANISTICA
PLANO Nº / HOJA Nº 1 DE 1	3-6.1 — (SUELO URBANIZABLE NO PROGRAMADO) DELIMITACION PERIMETRAL Y USOS AUTORIZADOS
FECHA	OCTUBRE-1.997
ESCALA	1 : 5.000

Ingeniero de Caminos, Canales y Puertos
JOSE Mª PUIG ESTEVEZ

LA ORDEN Nº 1.999/2008 DE 13 DE NOVIEMBRE

DILIGENCIA: Para hacer constar que el presente documento concuerda con el aprobado por el Ayuntamiento Pleno en Sesión ..... acuerdo cuyo Ref. y extracto. Doy fe. Antigua, a 13 de NOVIEMBRE de 1998
EL SECRETARIO,

LP. JESUS T. MARIA, 11 (Madrid) Tel. 5596512/51
Dpto. Sur: 5596512/51
Dpto. Las Palmas de Gran Canaria: 928 46 11 00

GRUPO INTERTAC
MARIA MARCHO
CARLOS
jcuesta@intertac.es