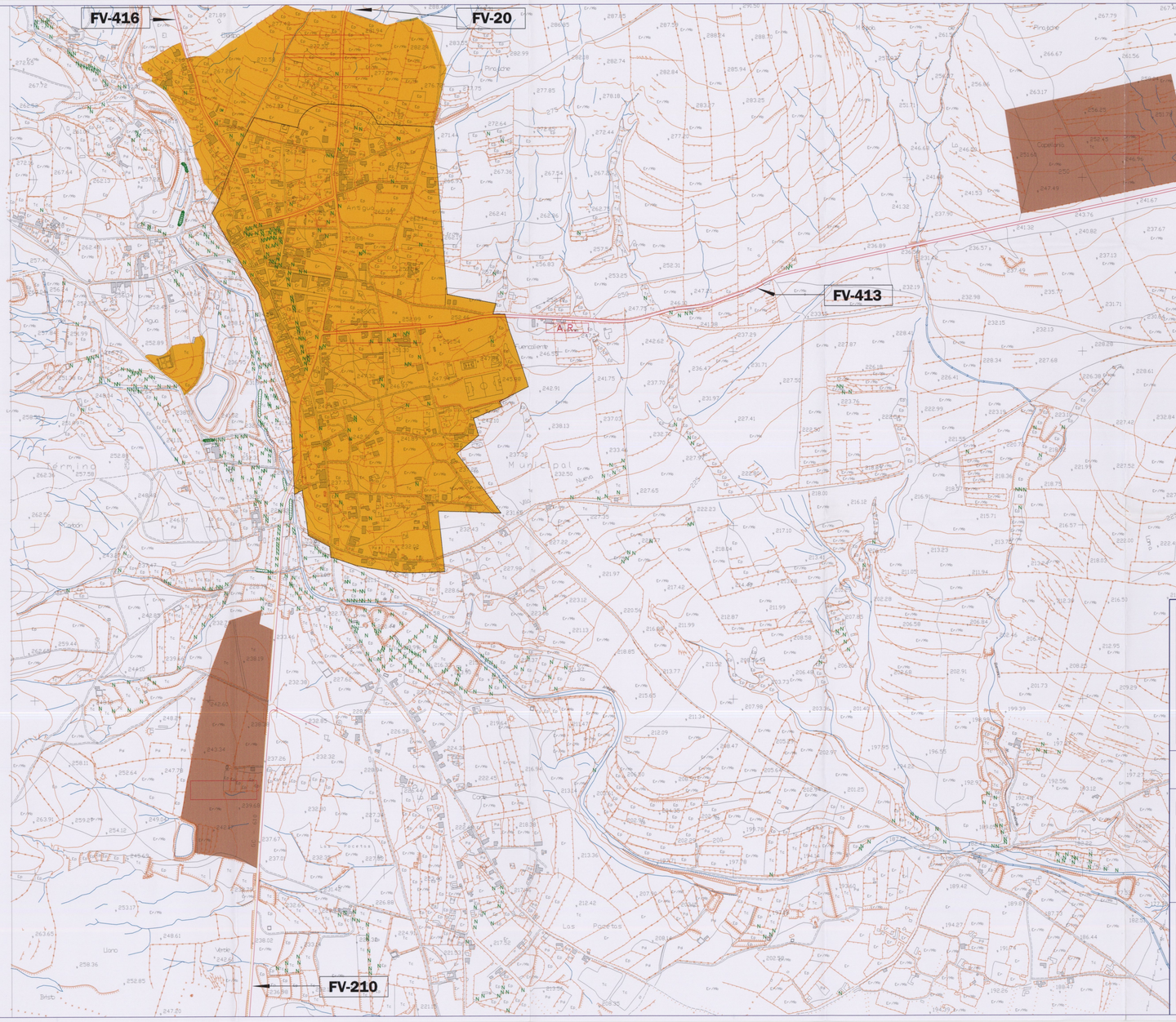

USO RESIDENCIAL

USO INDUSTRIAL

SISTEMA GENERAL VIARIO

MODIFICACION DEL PLAN GENERAL DE ORDENACION URBANA DE ANTIGUA Y ADAPTACION AL AUTO DEL TRIBUNAL SUPREMO

PROMOTOR	AYUNTAMIENTO DE ANTIGUA
APARTADO 2	PLANOS
SUB-APARTADO 3	ORDENACION URBANISTICA
PLANO Nº 3-5.2.3	(SUELO URBANIZABLE PROGRAMADO) ASIGNACION DE USOS GLOBALES
HOJA Nº 1 DE 1	
FECHA	OCTUBRE-1.997
ESCALA	1 : 5.000

Ingeniero de Caminos, Canales y Puertos
Colegiado nº 4.212
JOSE Mª PUIG ESTEVEZ

C/ JESUS Y MARIA, 17-1ºPuntal, 3º Teléfono: 928851251 Despacho Técnico en Sede Social
Fax: 928851243 35600 Las Palmas de Gran Canaria

DIBUJO: ASESTICO CAD
MARIA MARRERO

E-MAIL:
jpuiz@intercom.es

INFORMACION PUBLICA: Para hacer constar que el presente expediente ha estado expuesto al público en el Boletín Oficial de Las Palmas número ..... de fecha 10 NOV. 2000 y en el periódico ..... de fecha 10 JUN. 2000 sin que se haya presentado reclamación alguna. Doy fe.
Antigua, a 19 NOV. 2000
El Secretario,

Aprobado provisionalmente por el Pleno de la Corporación en sesión de fecha 10 NOV. 2000
El Secretario,

Aprobado definitivamente por acuerdo de la Comisión Provincial de Ordenación del Territorio de Canarias de fecha ..... con el informe favorable de la Comisión Territorial de Medio Ambiente de Canarias de fecha ..... y con el informe favorable de la Comisión Insular de Ordenación del Territorio de Fuerteventura de fecha .....
El Secretario,

Las Palmas de Gran Canaria, a ..... 19 NOV. 2000