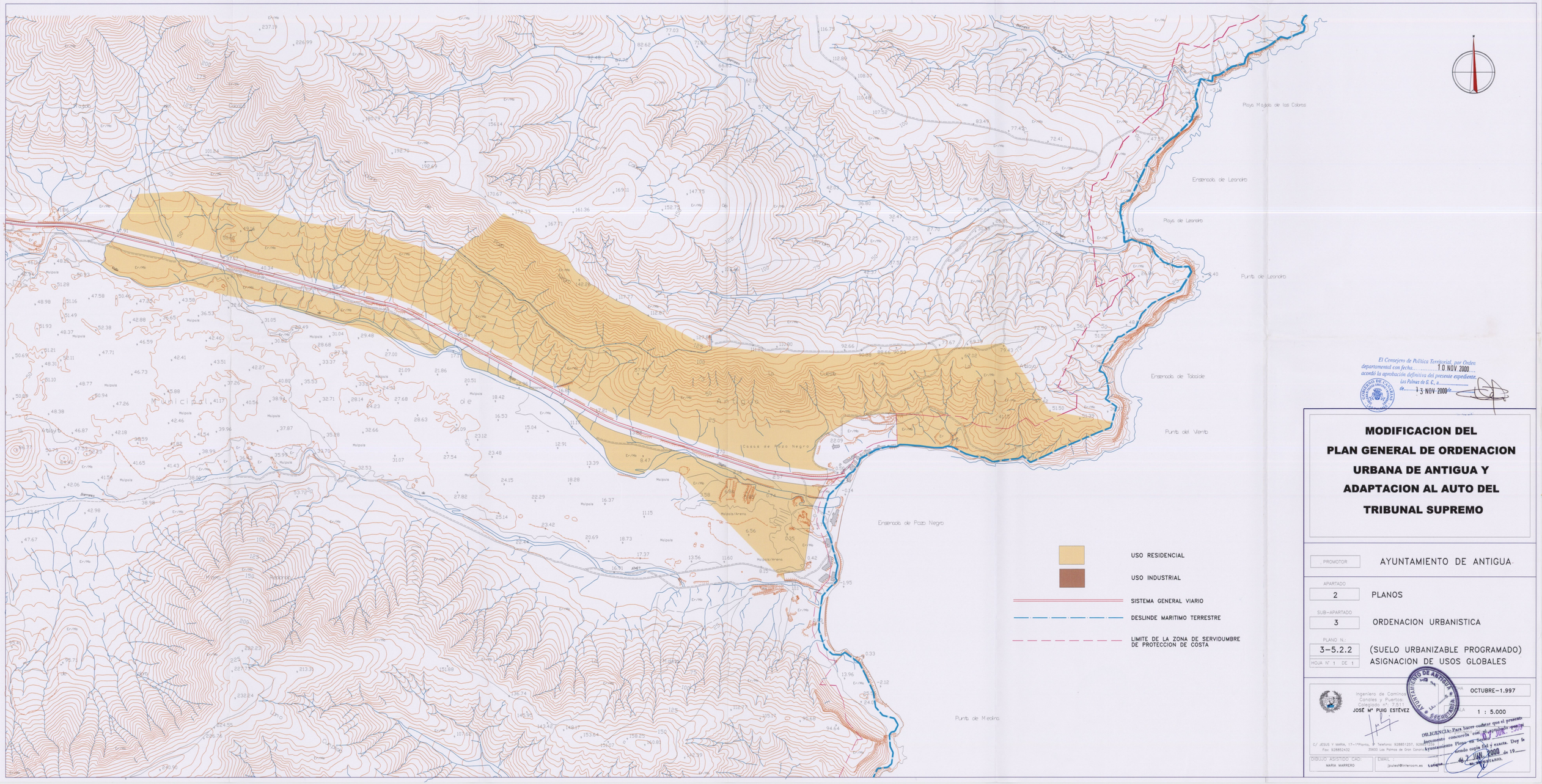

El Consejero de Política Territorial, por Orden departamental con fecha 10 NOV 2000 acordó la aprobación definitiva del presente expediente. Las Palmas de G. C., a 13 NOV 2000

MODIFICACION DEL PLAN GENERAL DE ORDENACION URBANA DE ANTIGUA Y ADAPTACION AL AUTO DEL TRIBUNAL SUPREMO

PROMOTOR	AYUNTAMIENTO DE ANTIGUA
APARTADO 2	PLANOS
SUB-APARTADO 3	ORDENACION URBANISTICA
PLANO N.: 3-5.2.2	(SUELO URBANIZABLE PROGRAMADO)
HOJA N° 1 DE 1	ASIGNACION DE USOS GLOBALES

Ingeniero de Caminos, Canales y Puertos: Colegiado nº: 7.511
JOSÉ Mª PUIG ESTÉVEZ
C/ JESUS Y MARIA, 17-1ºPlanta, Telefono: 928851257, 928
Fax: 928852432 35600 Las Palmas de Gran Canaria

FECHA: OCTUBRE-1.997

ESCALA: 1 : 5.000

DILIGENCIA: Para hacer constar que el presente documento concuerda con el aprobado por este Ayuntamiento Pleno en la sesión de 10 JUN. 2000 siendo copia fiel y exacta. Doy fe en ANTIGUA, a 2 JUN. 2000 de 19

AYUNTAMIENTO DE ANTIGUA SECRETARIA

DIBUJO ASISTIDO CAD: MARIA MARRERO

EMAIL: jpuiest@intercom.es

Lámina: