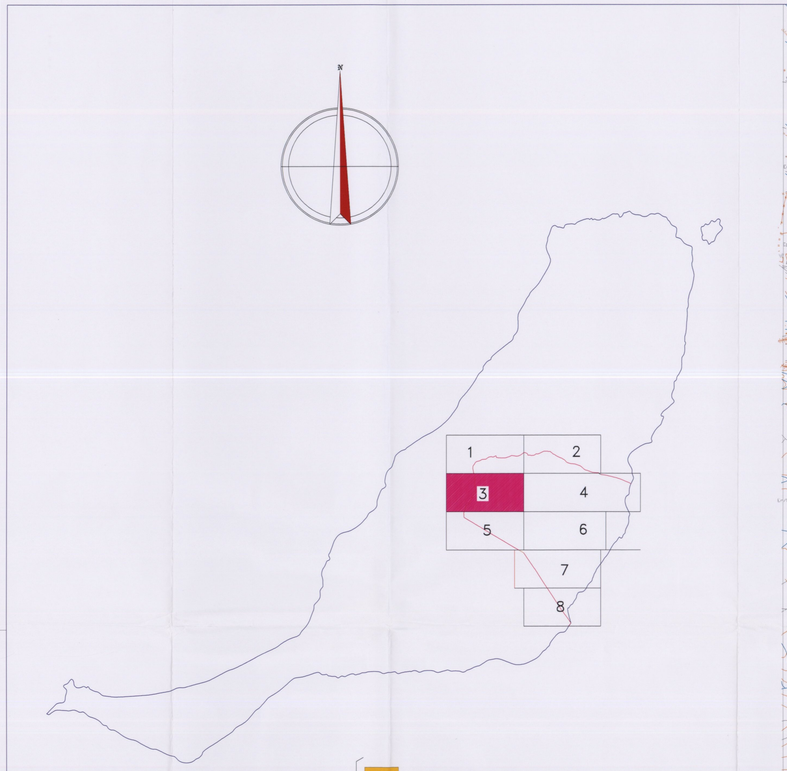

SUELO URBANO
- SUELO URBANO (S.U.)
- SUELO URBANO (S.U.) (P.E.R.I.)

SUELO URBANIZABLE
- SUELO URBANIZABLE PROGRAMADO (S.U.P.)
- SUELO URBANIZABLE NO PROGRAMADO (S.U.N.P.)

SISTEMA GENERAL VIARIO

S — SECTOR

SUPERFICIE DE LOS SECTORES

S5 =	130.000,00 m2
S6 =	170.000,00 m2

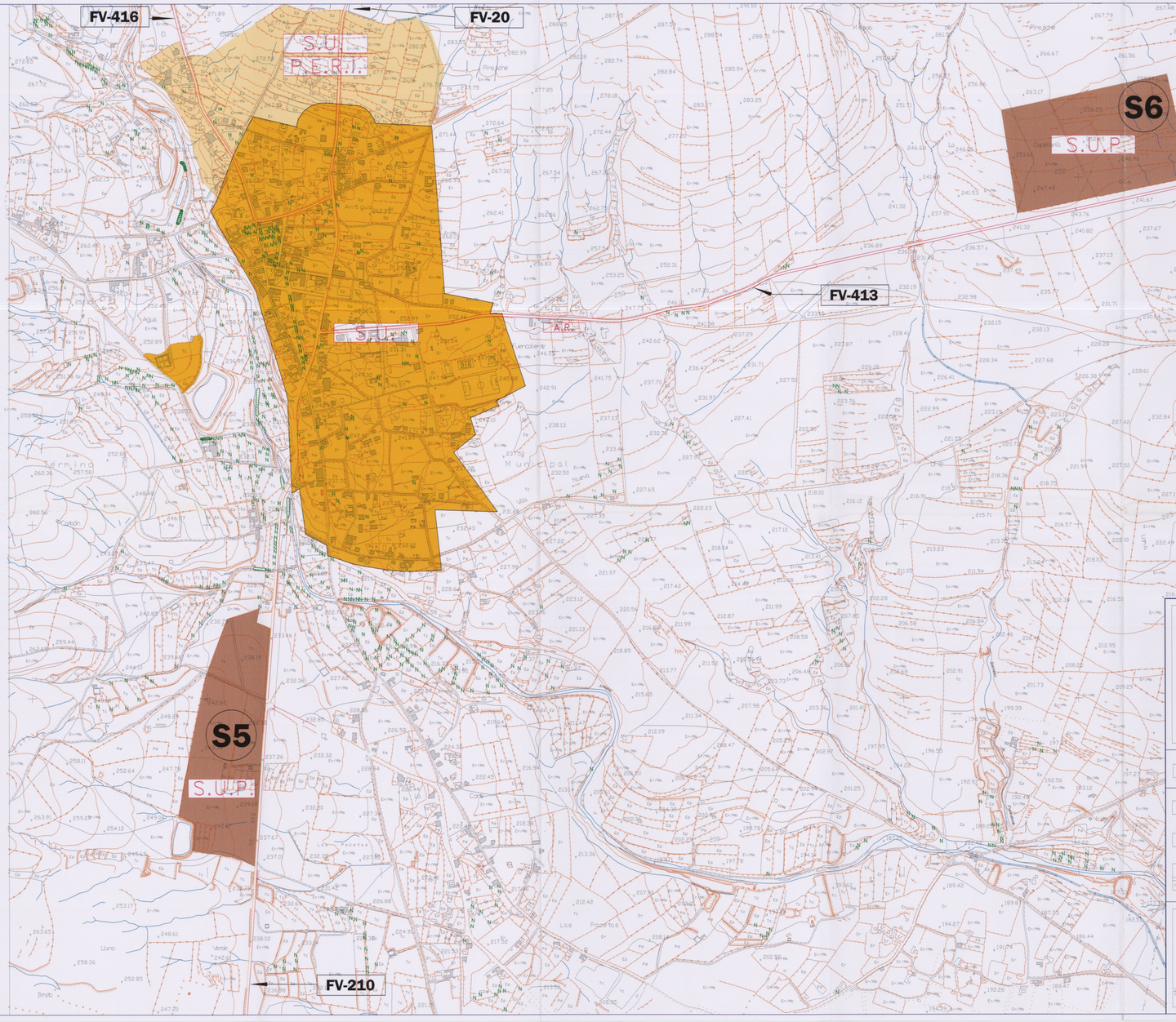

MODIFICACION DEL PLAN GENERAL DE ORDENACION URBANA DE ANTIGUA Y ADAPTACION AL AUTO DEL TRIBUNAL SUPREMO

PROMOTOR: AYUNTAMIENTO DE ANTIGUA

El Consejero de Política Territorial, por Orden departamental con fecha 10 NOV. 2000 acordó la aprobación definitiva del presente expediente. Las Palmas de G.C. a 13 NOV. 2000 de

APARTADO: 2 — PLANOS

SUB-APARTADO: 3 — ORDENACIÓN URBANISTICA

PLANO Nº: 3-5.1.3 — (SUELO URBANIZABLE PROGRAMADO) SISTEMAS GENERALES,TRAZADO DE REDES FUNDAMENTALES Y DIVISION DEL TERRITORIO EN SECTORES

HOJA Nº 1 DE

Ingeniero de Caminos Canales y Puertos: Colegiado nº 7.511 JOSE Mª PUIG ESTÉVEZ

C/ JESUS Y MARIA, 17-1ºPlanta. Telefono: 928851257. Fax: 928852432 35600 Las Palmas de Gran Canaria

DIBUJO ASISTIDO CAD: MARA MARRERO

EMAIL: jpuiest@interscom.es

FECHA: OCTUBRE-1.997

ESCALA: 1 : 5.000

AYUNTAMIENTO DE ANTIGUA — LAS PALMAS — SECRETARIA

Para hacer constar que el presente plano se corresponde con el aprobado mediante acuerdo del Ayuntamiento Pleno en Sesión Ordinaria de 27 JUN. 2000 y a los efectos de su tramitación.
Antigua, a 27 JUN. 2000 de 19
El Secretario