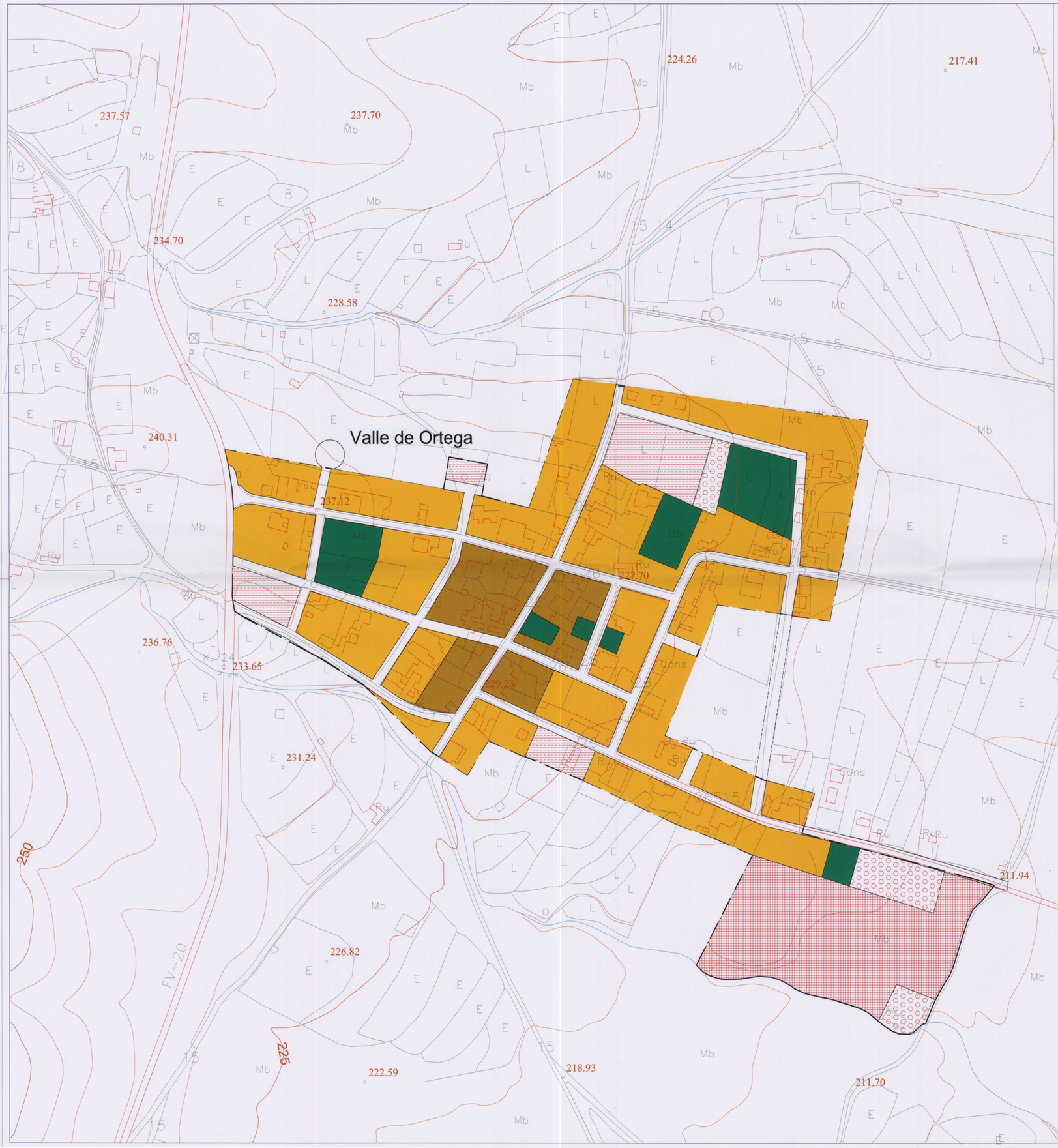

L E Y E N D A

RESIDENCIAL
- INTENSIVA
- SEMI-INTENSIVA GRADO I

ZONA VERDE

EQUIPAMIENTO
- ESCOLAR,CULTURAL E INSTITUCIONAL
- DEPORTIVO Y RECREATIVO
- ADMINISTRATIVO

DELIMITACION DEL SUELO URBANO

El Consejero de Política Territorial, por Orden departamental con fecha 10 NOV 2000 acordó la aprobación definitiva del presente Expediente. Las Palmas de G. C., a ..... de 13 NOV 2000

MODIFICACION DEL PLAN GENERAL DE ORDENACION URBANA DE ANTIGUA Y ADAPTACION AL AUTO DEL TRIBUNAL SUPREMO

PROMOTOR	AYUNTAMIENTO DE ANTIGUA
APARTADO 2	PLANOS
SUB-APARTADO 3	ORDENACION URBANISTICA
PLANO N.: 3-4.2	NUCLEO URBANO DE VALLES DE ORTEGA USOS PORMENORIZADOS
HOJA N° 1 DE 1	

Ingeniero de Caminos, Canales y Puertos: Colegiado n.º: 7.511
JOSÉ Mª PUIG ESTÉVEZ
C/ JESUS Y MARIA, 17-1ºPlanta, 9 Telefono: 928852432 Fax: 928852432 35600 Las Palmas
DIBUJO ASISTIDO CAD: MARIA MARRERO
EMAIL : jpuiest@intercom.es

FECHA: OCTUBRE-1.997
ESCALA: 1 : 2.000
Organismo Oficial

AYUNTAMIENTO DE ANTIGUA * LAS PALMAS * SECRETARÍA

DILIGENCIA: Para hacer constar que el presente documento concuerda con el aprobado por el Ayuntamiento Pleno en Sesión de 27 JUN 2000
Antigua, a 27 JUN 2000 de 19
El Secretario.