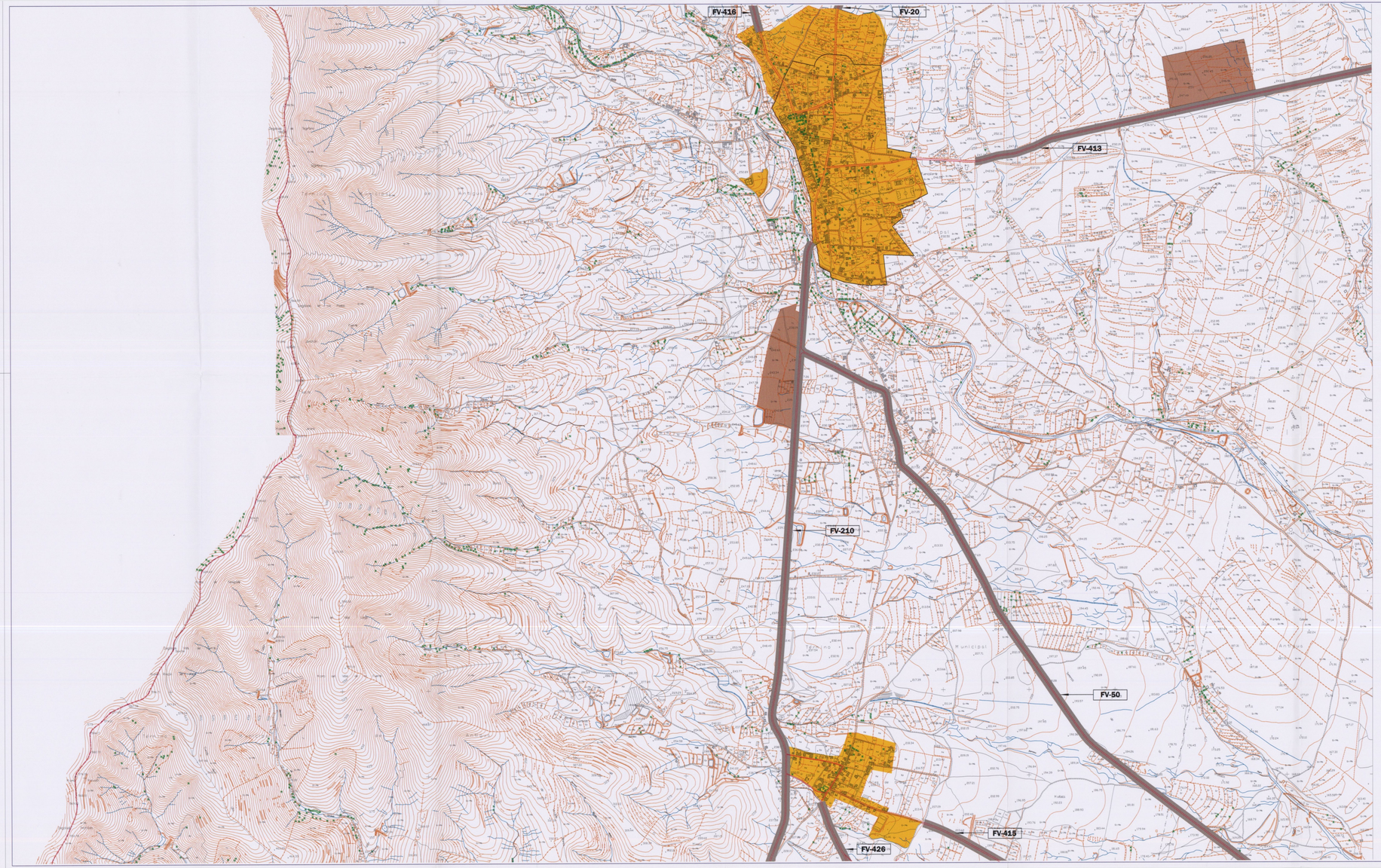

USO RESIDENCIAL

USO INDUSTRIAL

LIMITE DEL TERMINO MUNICIPAL

SISTEMA GENERAL VIARIO

El Consejero de Política Territorial, por Orden departamental con fecha.....10 NOV. 2000..... acordó la aprobación definitiva del presente expediente.
Las Palmas de G. C., a
de.....13 NOV. 2000.....de.....

MODIFICACION DEL PLAN GENERAL DE ORDENACION URBANA DE ANTIGUA Y ADAPTACION AL AUTO DEL TRIBUNAL SUPREMO

PROMOTOR	AYUNTAMIENTO DE ANTIGUA
APARTADO 2	PLANOS
SUB-APARTADO 3	ORDENACION URBANISTICA
PLANO N.: 3-3.3 / HOJA N° 1 DE 1	ESTRUCTURA ORGANICA DEL TERRITORIO. USOS GLOBALES
FECHA	OCTUBRE-1.997
ESCALA	1:10.000

Ingeniero de Caminos Canales y Puertos: Colegiado nº 3.641
JOSE Mª PUIG ESTEVEZ
C/ JESUS Y MARIA, 17-1ºPlanta. Telefono: 928851257, 928851258
Fax: 928852432 35600 Las Palmas de Gran Canaria
DIBUJO ASISTIDO CAD: MARIA MARRERO
EMAIL: jpuiest@infercom.es

AYUNTAMIENTO DE ANTIGUA SECRETARIA

DILIGENCIA: Para hacer constar que el presente documento concuerda con el aprobado por el Ayuntamiento Pleno en Sesión de 07 JUN. 2000 y consta copia del y exacta. Doy fe.
de 07 JUN. 2000 de 19
EL SECRETARIO