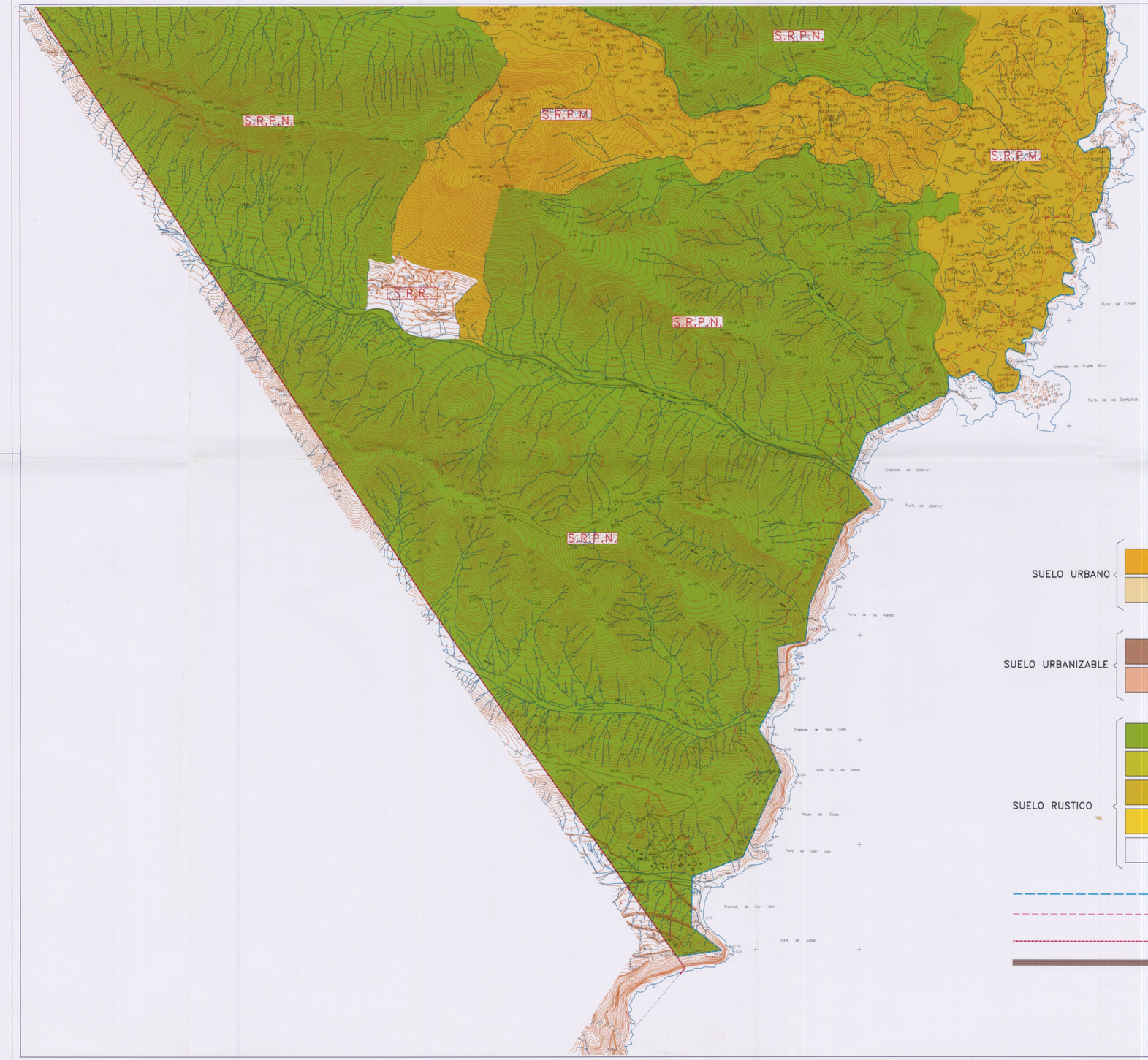

El Consejero de Política Territorial, por Orden departamental con fecha.....10 NOV. 2000..... acordó la aprobación definitiva del presente expediente.
Las Palmas de G. C., a.....
de.....13 NOV 2000.....de

GOBIERNO DE CANARIAS · LAS PALMAS

SUELO URBANO
- SUELO URBANO (S.U.)
- SUELO URBANO (S.U.) (P.E.R.I.)

SUELO URBANIZABLE
- SUELO URBANIZABLE PROGRAMADO (S.U.P.)
- SUELO URBANIZABLE NO PROGRAMADO (S.U.N.P.)

SUELO RUSTICO
- SUELO RUSTICO DE PROTECCION NATURAL (S.R.P.N.)
- SUELO RUSTICO POTENCIALMENTE PRODUCTIVO AGRICOLA (P.P.A.)
- SUELO RUSTICO DE PROTECCION DE MALPAIS (S.R.P.M.)
- ASENTAMIENTOS RURALES (A.R.)
- SUELO RUSTICO RESIDUAL (S.R.R.)

- DESLINDE MARITIMO TERRESTRE
- LIMITE DE LA ZONA DE SERVIDUMBRE DE PROTECCION DE COSTA
- LIMITE DEL TERMINO MUNICIPAL
- SISTEMA GENERAL VIARIO

MODIFICACION DEL PLAN GENERAL DE ORDENACION URBANA DE ANTIGUA Y ADAPTACION AL AUTO DEL TRIBUNAL SUPREMO

PROMOTOR: AYUNTAMIENTO DE ANTIGUA

APARTADO: 2 — PLANOS

SUB-APARTADO: 3 — ORDENACION URBANISTICA

PLANO N.: 3-2.8 — CLASIFICACION DEL SUELO

HOJA Nº 1 DE 1

Ingeniero de Caminos Canales y Puertos: Colegiado nº. 7.511
JOSE Mª PUIG ESTEVEZ
C/ JESUS Y MARIA, 17-1ºPlanta, Telefono: 928851200 Fax: 928852432 35600 Las Palmas de Gran Canaria

FECHA: OCTUBRE-1.997

ESCALA: 1:10.000

AYUNTAMIENTO DE ANTIGUA · LAS PALMAS · SECRETARIA

DILIGENCIA: Para hacer constar que el presente documento concuerda con el aprobado por el Ayuntamiento Pleno en Sesión de 07 JUN. 2000 doy fe. Antigua, ... de 19..... EL SECRETARIO.

DIBUJO ASISTIDO CAD: MARIA MARRERO

EMAIL: jpuiest@intercom.es