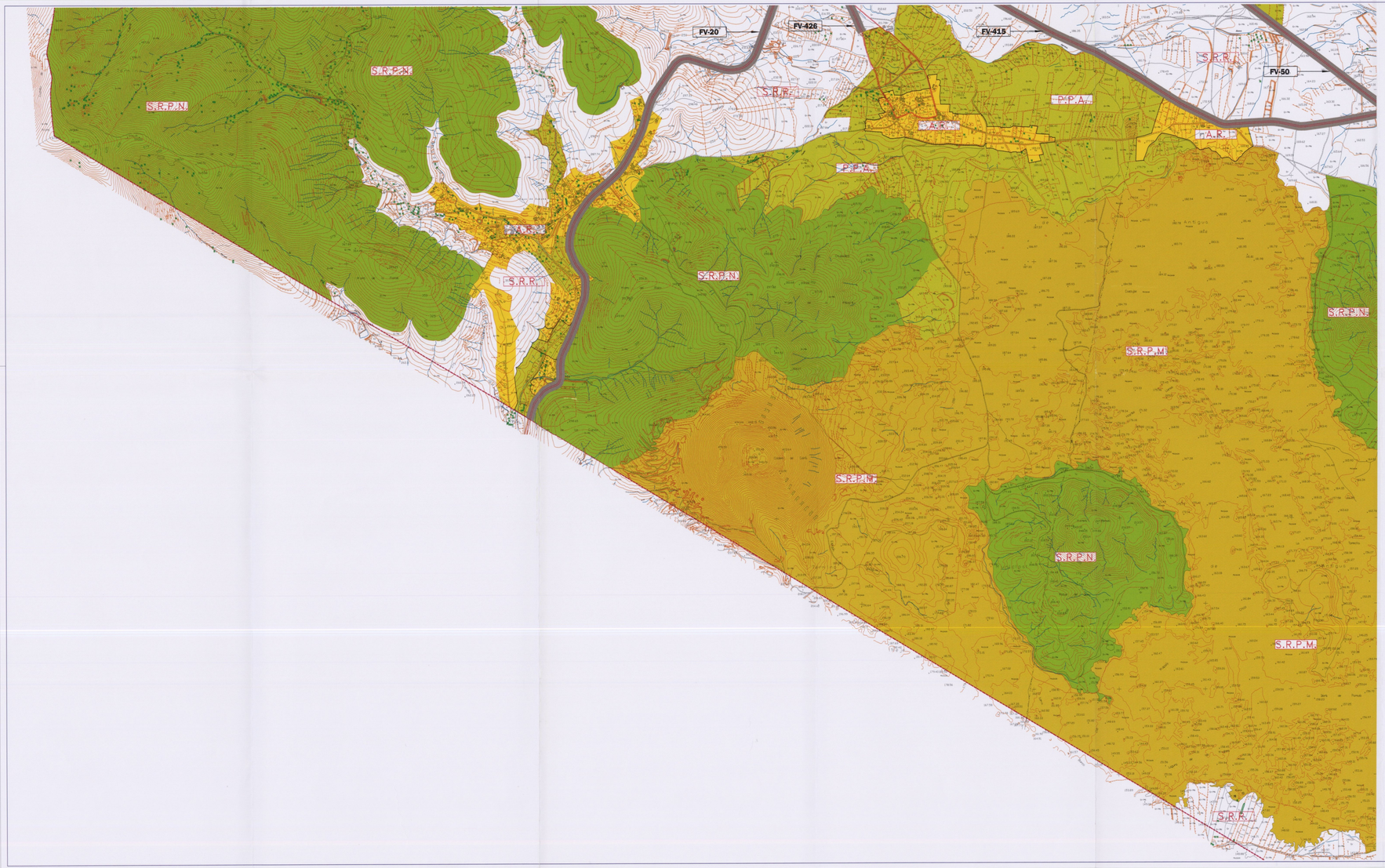

SUELO URBANO
- SUELO URBANO (S.U.)
- SUELO URBANO (S.U.) (P.E.R.I.)

SUELO URBANIZABLE
- SUELO URBANIZABLE PROGRAMADO (S.U.P.)
- SUELO URBANIZABLE NO PROGRAMADO (S.U.N.P.)

SUELO RUSTICO
- SUELO RUSTICO DE PROTECCION NATURAL (S.R.P.N.)
- SUELO RUSTICO POTENCIALMENTE PRODUCTIVO AGRICOLA (P.P.A.)
- SUELO RUSTICO DE PROTECCION DE MALPAIS (S.R.P.M.)
- ASENTAMIENTOS RURALES (A.R.)
- SUELO RUSTICO RESIDUAL (S.R.R.)

LIMITE DEL TERMINO MUNICIPAL

SISTEMA GENERAL VIARIO

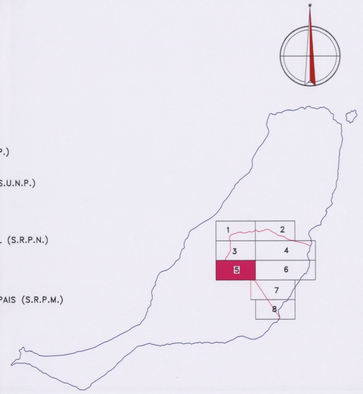

El Consejero de Política Territorial, por Orden departamental con fecha 10 NOV. 2000 *acordó la aprobación definitiva del presente expediente.*
Las Palmas de G. C., a 13 NOV. 2000 *de*

MODIFICACION DEL PLAN GENERAL DE ORDENACION URBANA DE ANTIGUA Y ADAPTACION AL AUTO DEL TRIBUNAL SUPREMO

PROMOTOR	AYUNTAMIENTO DE ANTIGUA
APARTADO 2	PLANOS
SUB-APARTADO 3	ORDENACION URBANISTICA
PLANO Nº: 3-2.5 (HOJA Nº 1 DE 1)	CLASIFICACION DEL SUELO
FECHA	OCTUBRE-1.997
ESCALA	1:10.000

Ingeniero de Caminos, Canales y Puertos
Colegiado nº 5.711
JOSE Mª PUIG ESTEVEZ
C/ JESUS Y MARIA, 17-1ºPuerta, 2 Telefono: 928812400
Fax: 928812402 35002 Las Palmas de G.C.

DIBUJO ARQUITECTO CAD: MARIA MARRERO

EMAIL: puigestevez@ingenieros.com

AYUNTAMIENTO DE ANTIGUA
SECRETARIA

DILIGENCIA: Para hacer constar que el presente documento comprensivo con el expediente que obra en este Ayuntamiento fue aprobado por el Pleno en Sesión de 27 NOV. 2000 siendo copia fiel y exacta. Doy fe

Antigua, 27 NOV. 2000 de 19

EL SECRETARIO,