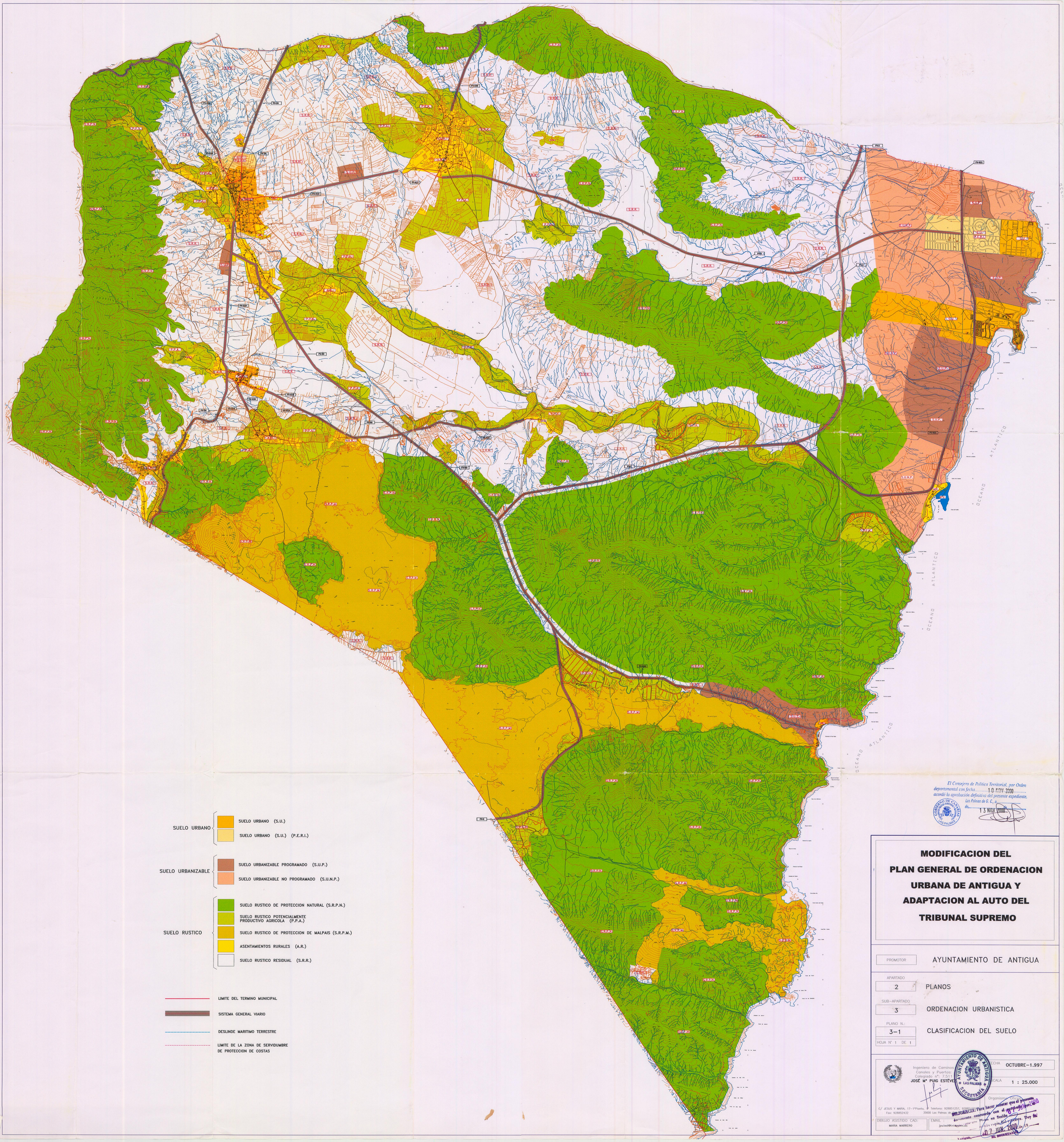
OCEANO ATLANTICO
SUELO URBANO
SUELO URBANO (S.U.)
SUELO URBANO (S.U.) (P.E.R.I.)
SUELO URBANIZABLE
SUELO URBANIZABLE PROGRAMADO (S.U.P.)
SUELO URBANIZABLE NO PROGRAMADO (S.U.N.P.)
SUELO RUSTICO
SUELO RUSTICO DE PROTECCION NATURAL (S.R.P.N.)
SUELO RUSTICO POTENCIALMENTE PRODUCTIVO AGRICOLA (P.P.A.)
SUELO RUSTICO DE PROTECCION DE MALPAIS (S.R.P.M.)
ASENTAMIENTOS RURALES (A.R.)
SUELO RUSTICO RESIDUAL (S.R.R.)
LIMITE DEL TERMINO MUNICIPAL
SISTEMA GENERAL VIARIO
DESLINDE MARITIMO TERRESTRE
LIMITE DE LA ZONA DE SERVIDUMBRE DE PROTECCION DE COSTAS
El Consejero de Política Territorial, por Orden departamental con fecha 10 NOV. 2000 acordó la aprobación definitiva del presente expediente, Las Palmas de G. C., a 13 NOV. 2000
MODIFICACION DEL PLAN GENERAL DE ORDENACION URBANA DE ANTIGUA Y ADAPTACION AL AUTO DEL TRIBUNAL SUPREMO
PROMOTOR
AYUNTAMIENTO DE ANTIGUA
APARTADO
2
PLANOS
SUB-APARTADO
3
ORDENACION URBANISTICA
PLANO N.:
3-1
CLASIFICACION DEL SUELO
HOJA Nº 1 DE 1
FECHA
OCTUBRE-1.997
ESCALA
1 : 25.000
Ingeniero de Caminos Canales y Puertos: Colegiado nº: 7.511
JOSE Mª PUIG ESTEVEZ
C/ JESUS Y MARIA, 17-1ºPlanta, Telefono: 928851257, 928851258, Fax: 928852432 35600 Las Palmas de G.C.
DIBUJO ASISTIDO CAD: MARIA MARRERO
EMAIL: jpuiglest@inkaporanas.es
AYUNTAMIENTO DE ANTIGUA LAS PALMAS SECRETARIA
07 JUN. 2000