

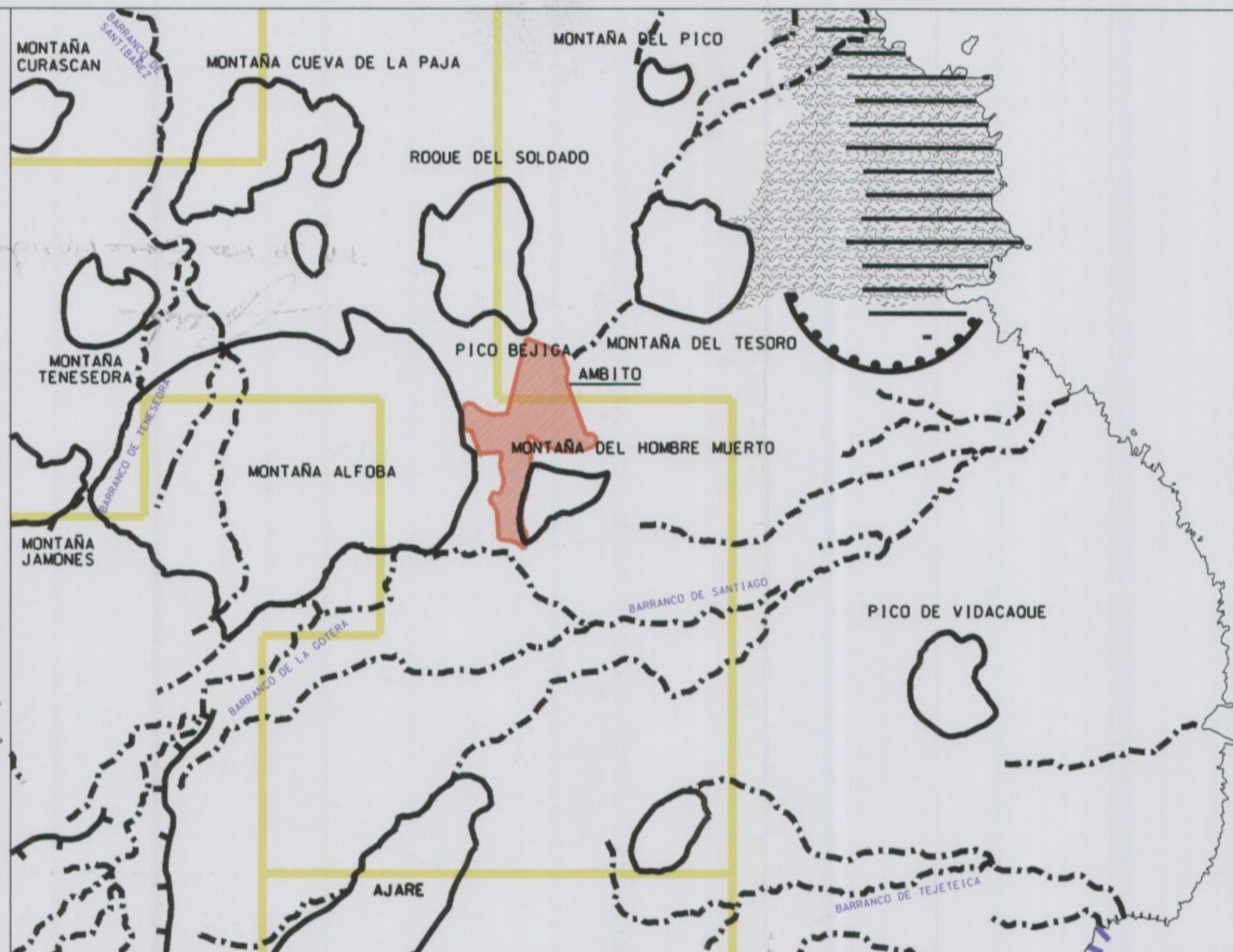

UNIDADES AMBIENTALES HOMOGENEAS



GEOLOGIA



GEOMORFOLOGIA



CLIMA

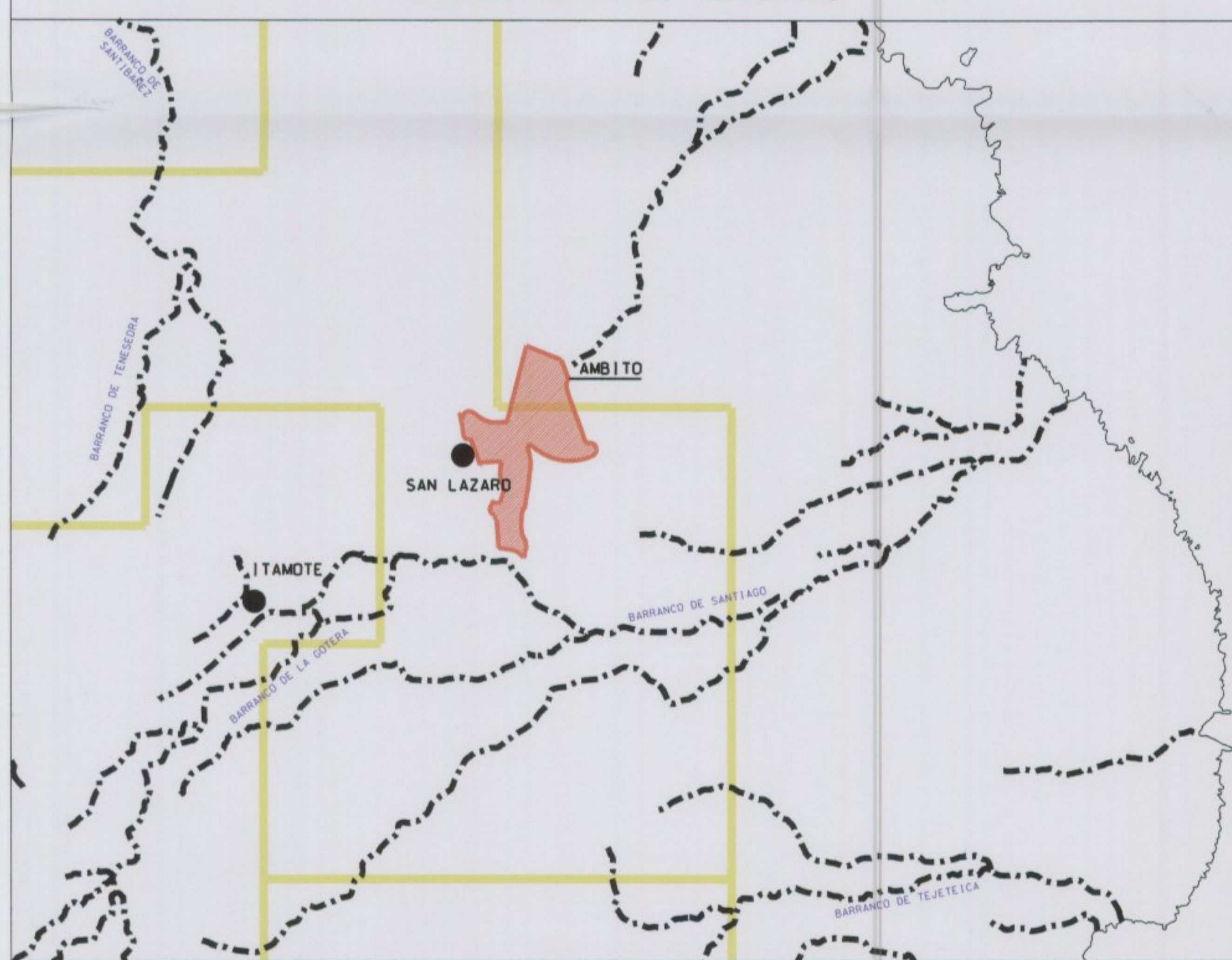

HIDROLOGIA

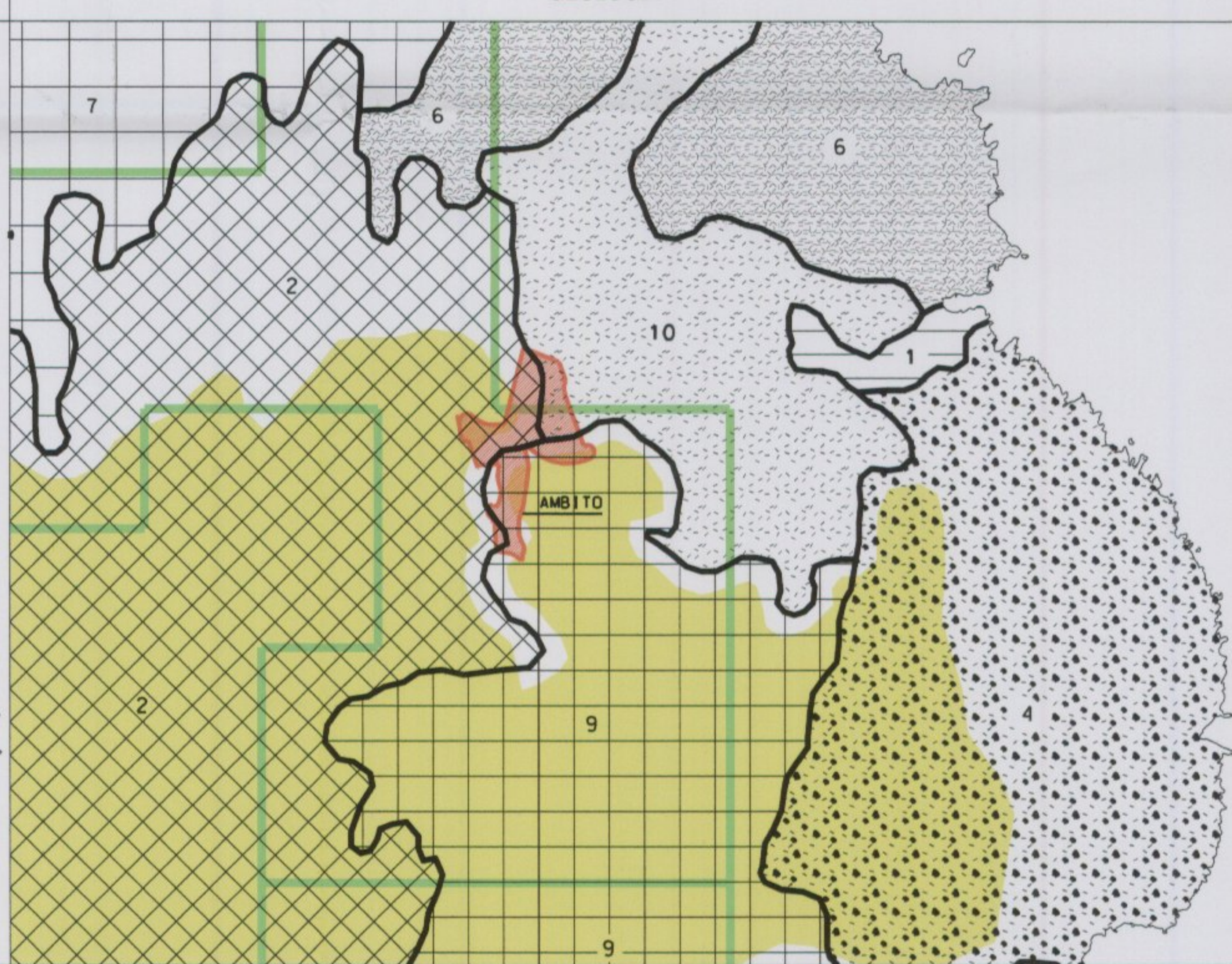

EDAFOLOGIA

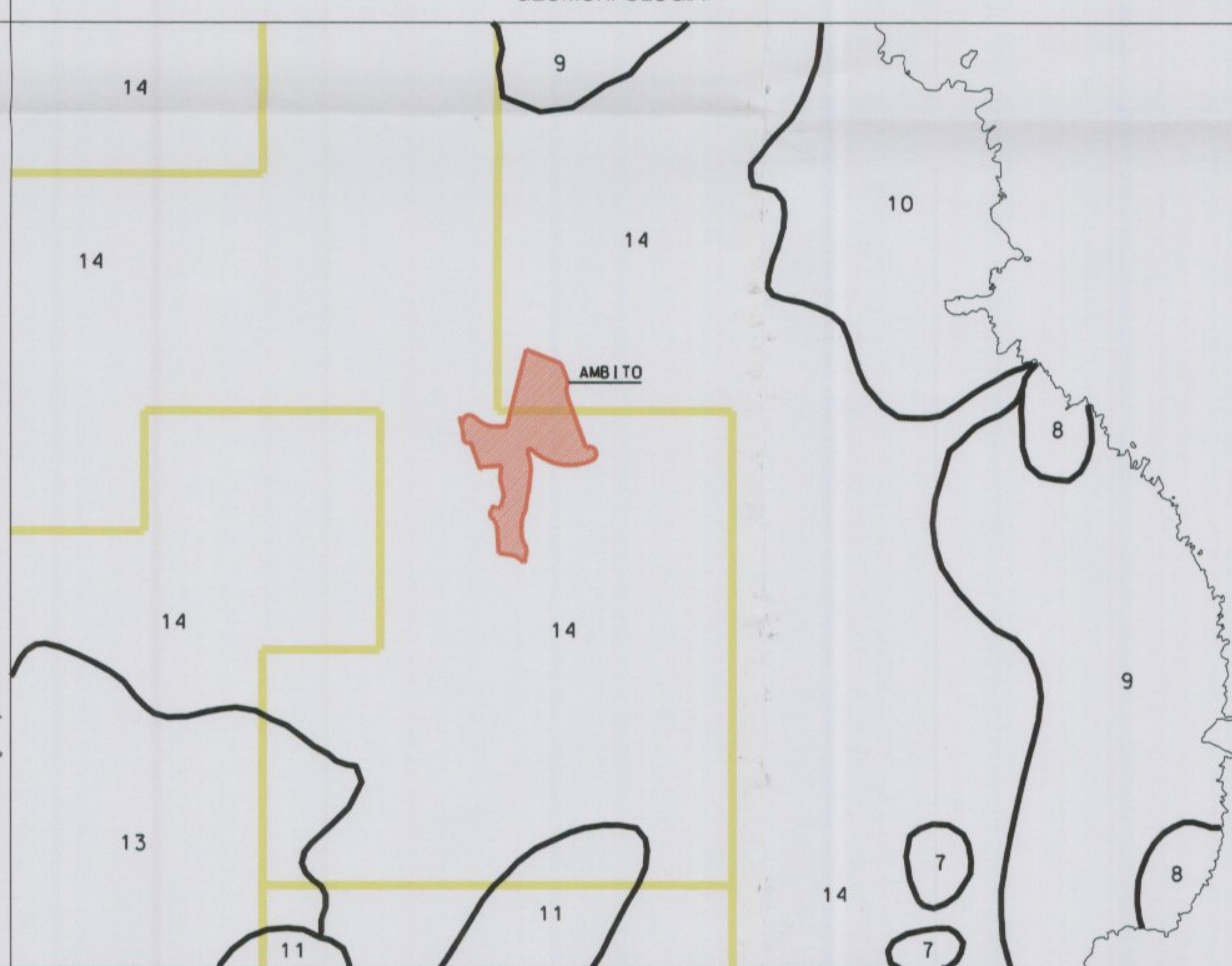

VEGETACION

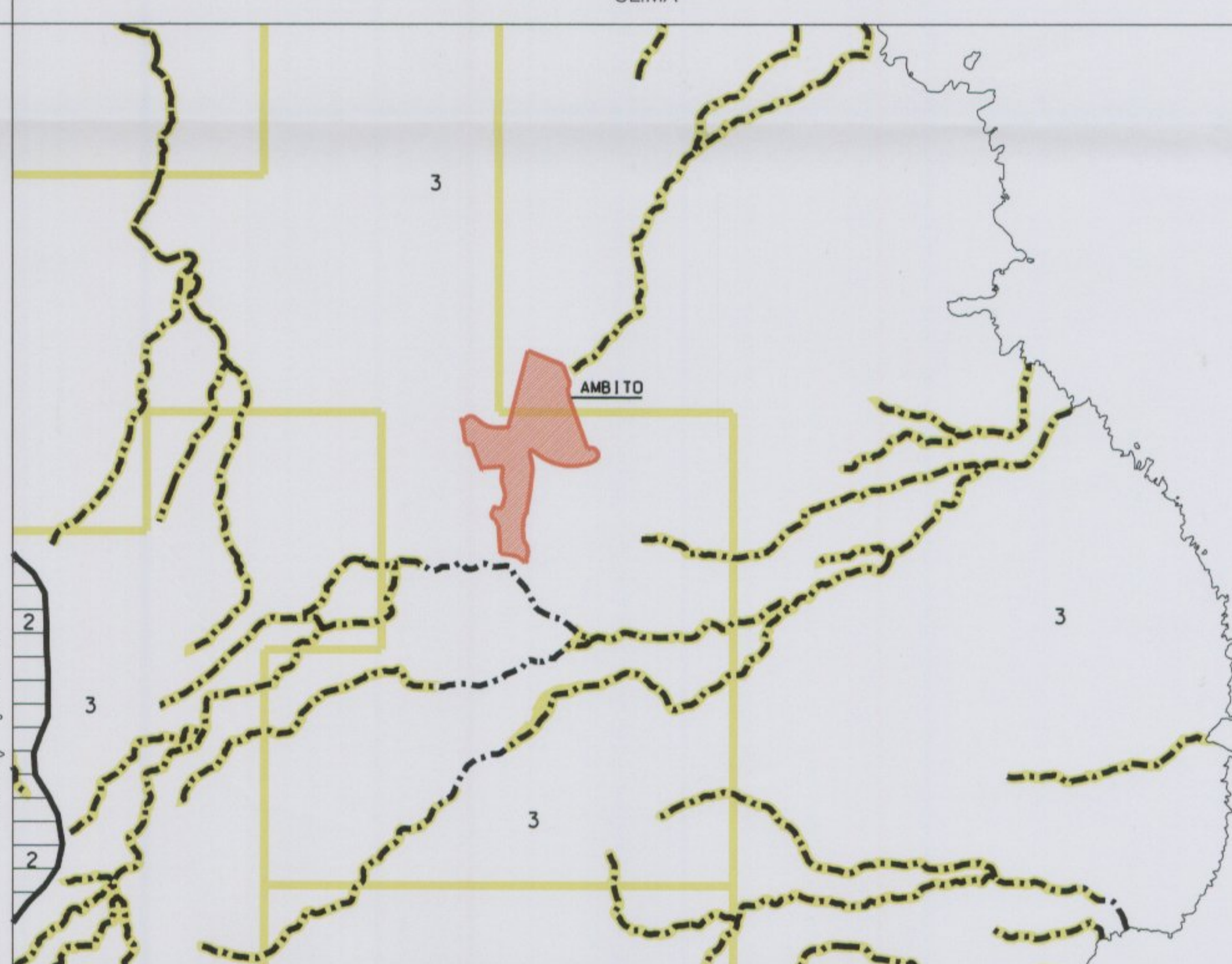

FAUNA

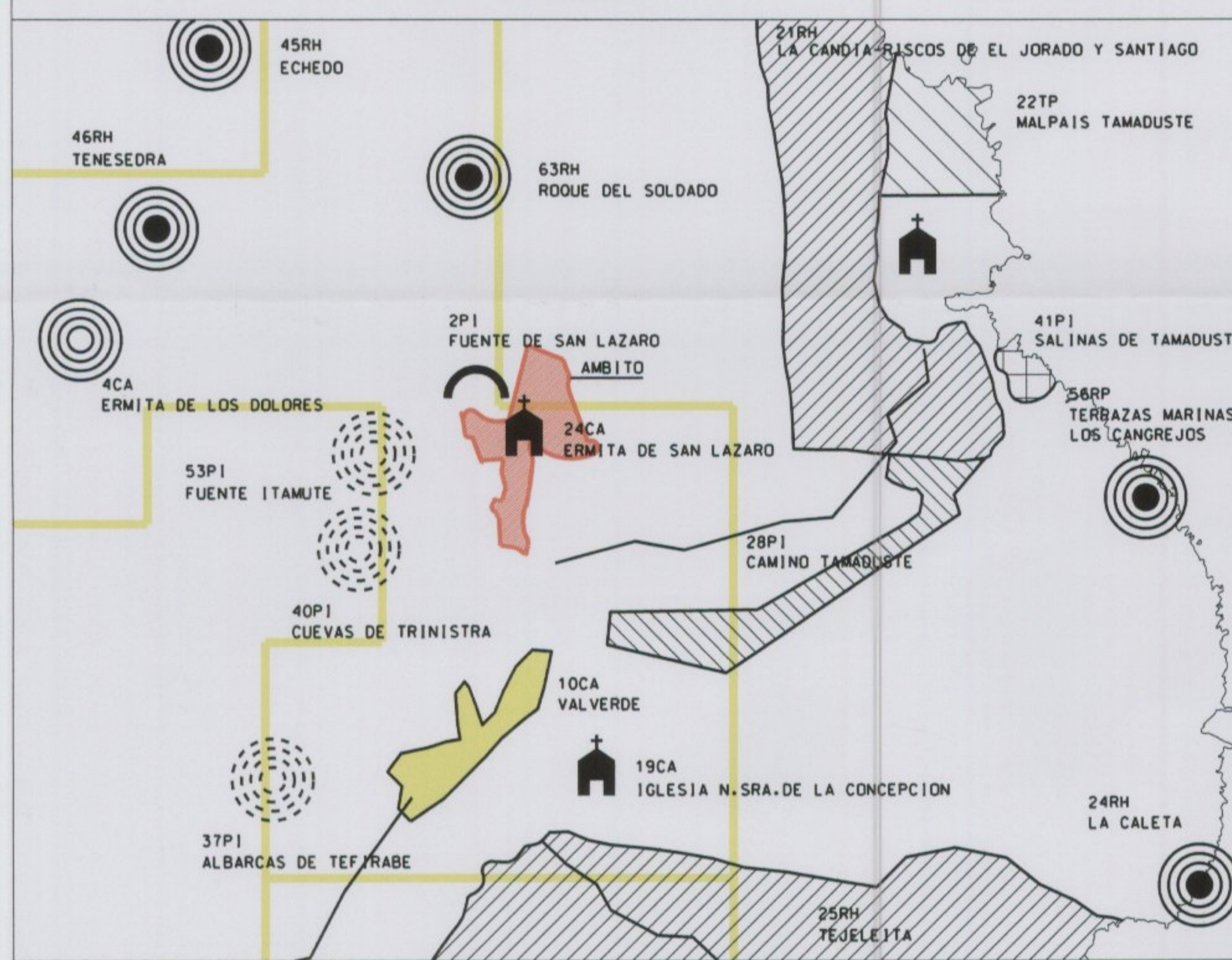

PATRIMONIO DE INTERES CULTURAL

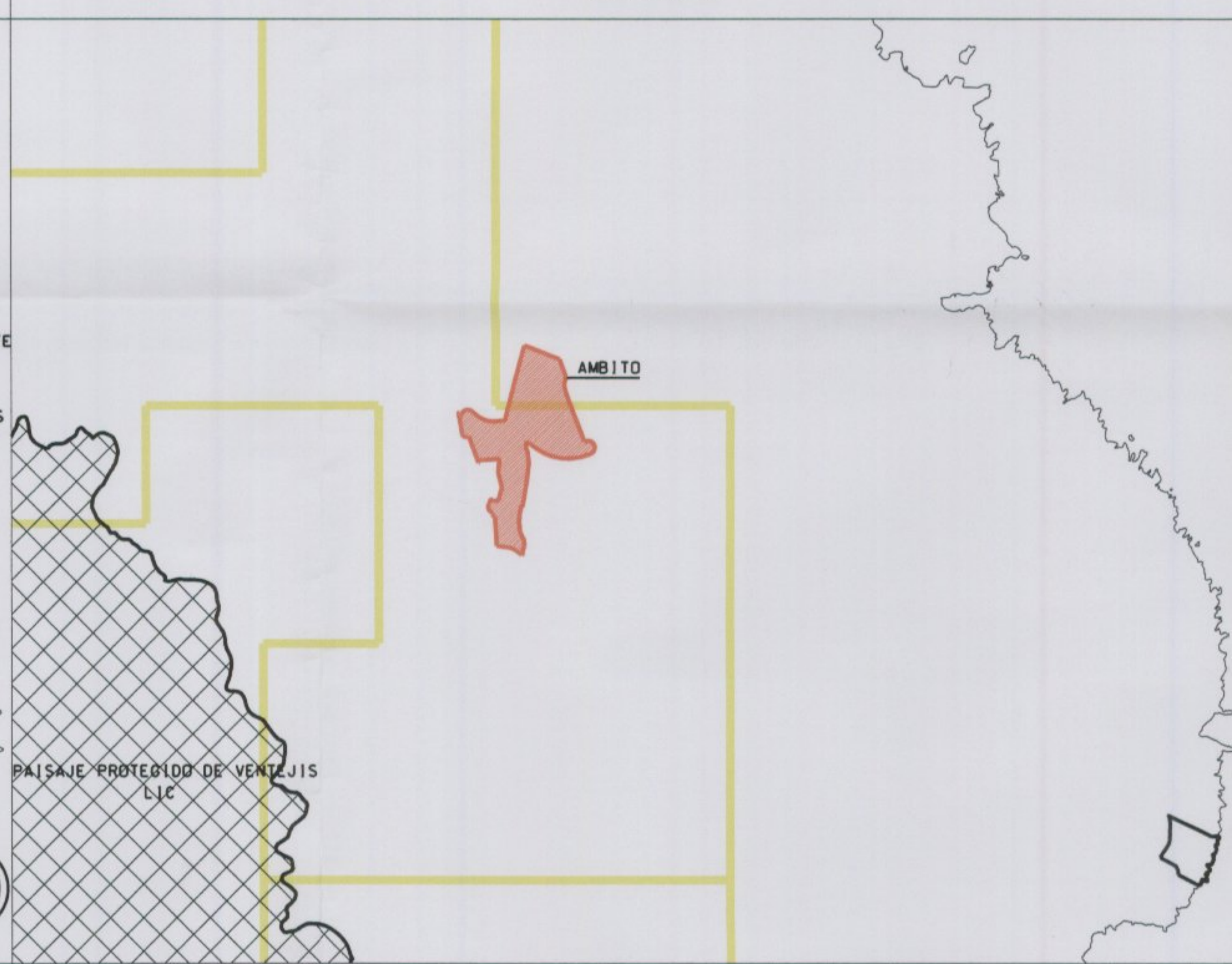

AREAS PROTEGIDAS POR SUS SINGULARIDADES NATURALES

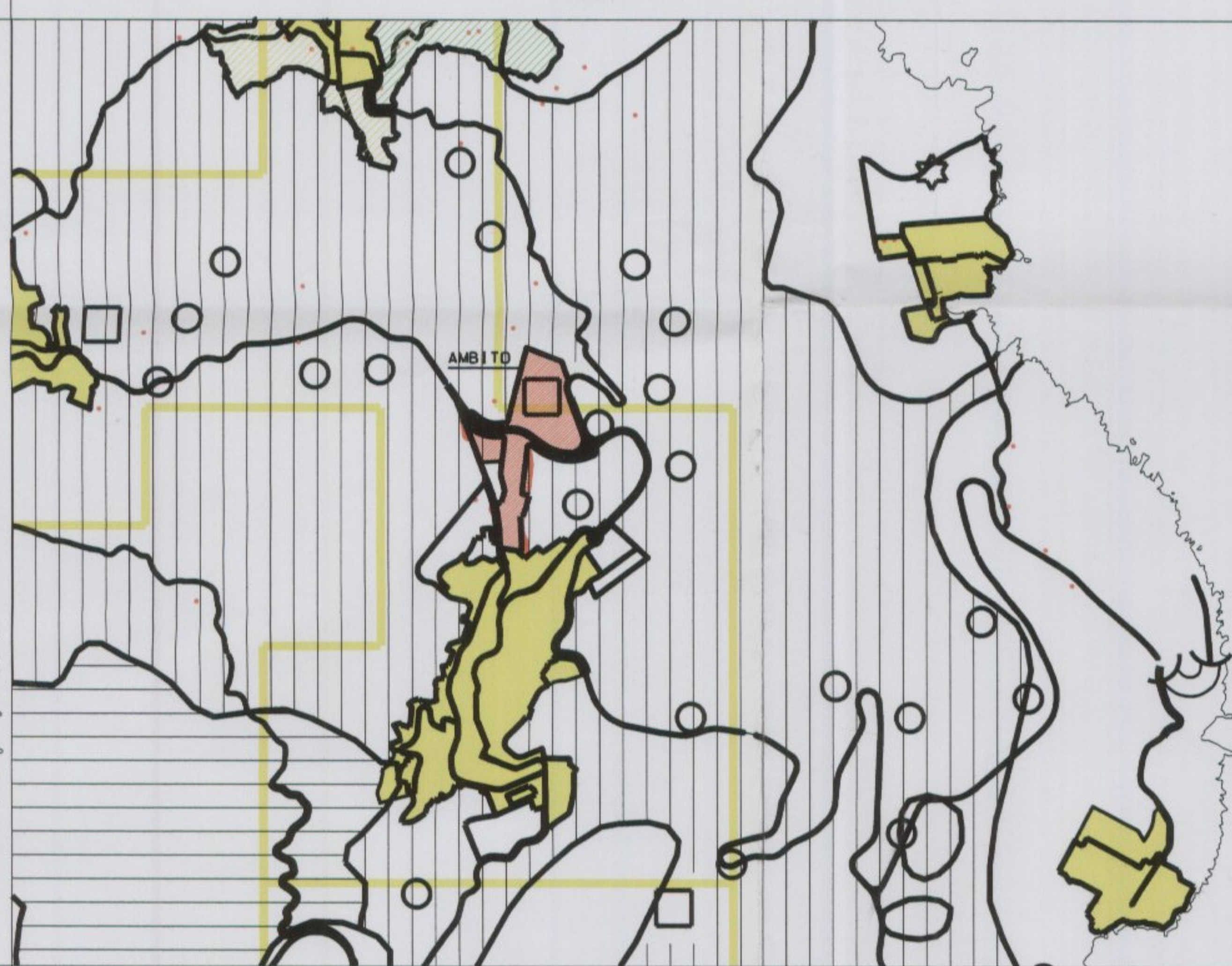

USOS ACTUALES Y GRADO DE TRANSFORMACION DEL SUELO

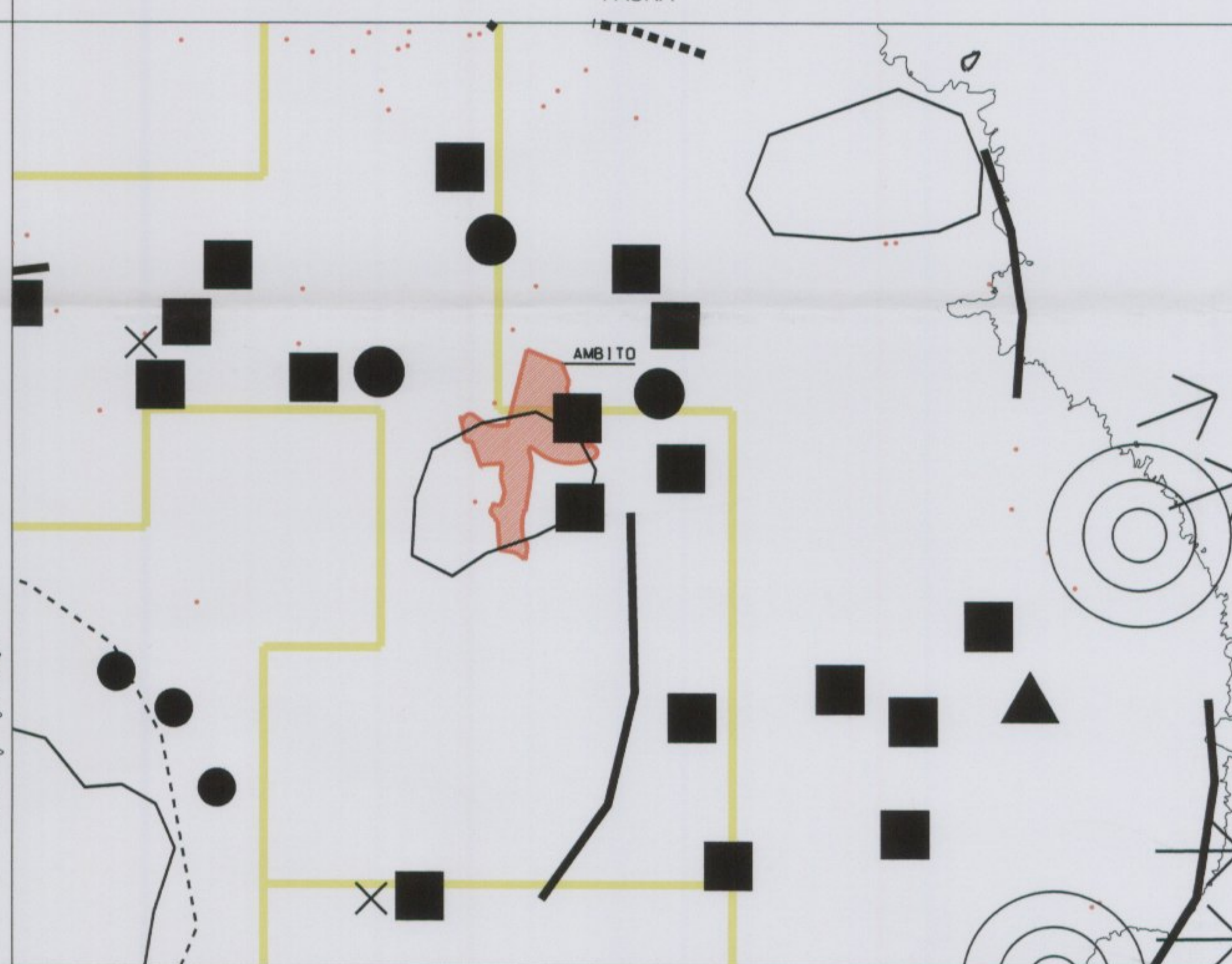

IMPACTOS AMBIENTALES PREEXISTENTES

<p>UNIDADES AMBIENTALES HOMOGENEAS</p> <p>UNIDAD AMBIENTAL HOMOGENA</p> <p>UAH-3 LITORAL ENTRE LLANO DE LOS CAÑEROS Y MONTAÑA DE LOS MUERTOS SUBRINTEJO S-V LA PAPELERA - LOS JABALES - ROQUES DE SALMER</p> <p>UAH-5 VALVERDE - ECHEDO - EL MOYAL - GUARAZACA - SAN ANTON - LAS ROSAS - LOSA</p>	<p>GEOLOGIA</p> <p>4 CONJUNTO VOLCANICO CENTRAL</p> <p>7 VOLCANISMO DE LAS GORRIAS</p>	<p>GEOMORFOLOGIA</p> <p>CONO VOLCANICO</p> <p>BARRANCO</p>	<p>CLIMA</p> <p>5 MEDITERRANEO ABIERTO SUBHUMEDO IV (1) (1-2)</p> <p>6 INTRAZONAL (LUBRISILVA) A-1 CARACTER ATLANTICO</p> <p>300 ISOLINEAS DE PRECIPITACION MEDIA ANUAL (MM)</p> <p>800 ISOLINEAS DE EVAPOTRANSPIRACION POTENCIAL (MM)</p>	<p>HIDROLOGIA</p> <p>● NACIENTES</p> <p>--- BARRANCOS</p>	<p>EDAFOLOGIA</p> <p>2 ANISILES (I II 0)</p> <p>9 INDEPTILOS (I II 0)</p> <p>10 JARILES RECIENTES (VIII 0)</p> <p>VII - NO LABRADO, NO PASTOREO, NO EXISTE OBRAS</p> <p>V - LIMITACIONES DEL SUELO</p>	<p>PATRIMONIO DE INTERES CULTURAL</p> <p>PATRIMONIO ARQUITECTONICO</p> <p>PATRIMONIO ETNOGRAFICO</p>	<p>AREAS PROTEGIDAS POR SUS SINGULARIDADES NATURALES</p> <p>ESPACIO NATURAL PROTEGIDO LIC - LUGAR DE INTERES COMUNITARIO (RED NATURA 2000)</p>	<p>USOS ACTUALES Y GRADO DE TRANSFORMACION DEL SUELO</p> <p>AGRICOLA</p> <p>RESIDENCIAL FUERA DE ORDENACION</p> <p>RESIDENCIAL</p> <p>INDUSTRIAL</p> <p>EXTRACTIVO</p> <p>CARRETERAS</p>	<p>IMPACTOS AMBIENTALES PREEXISTENTES</p> <p>IMPACTOS SOBRE EL SUELO, FAUNA Y FLORA</p> <p>CANTERAS INACTIVAS</p> <p>CANTERAS ACTIVAS</p> <p>PERDIDA DE SUPERFICIE POR CAMBIO DE USO</p> <p>VIVIENDAS FUERA DE ORDENACION</p>	<p>MUY ILUSTRE AYUNTAMIENTO DE VALVERDE</p> <p>REVISION PARCIAL DEL PLAN GENERAL DE ORDENACION DE VALVERDE. SECTOR ITER.</p> <p>DOCUMENTO APTO PARA TRAMITACION _v3</p> <p>CORREGIDO CUMPLIMENTANDO LAS OBSERVACIONES DE LA COTMAC DEL 30/01/2007.</p> <p>TITULO 1: INFORMACION AMBIENTAL</p> <p>PLANO Nº: 3</p> <p>FECHA: SEPTIEMBRE 2008</p> <p>ESCALA: 1:5000</p> <p>FERNANDO PUELLES LÓPEZ, ARQUITECTO</p>
--	---	---	---	--	---	---	---	---	--	---