

ANULADO

PLAN ESPECIAL Y CATALOGO DE EDIFICIOS DISCONFORMES CON LA ORDENACION URBANISTICA EN EL TERMINO MUNICIPAL DE VALVERDE.

Ficha nº

212

CENSO DECRETADO 11/97

NO

Identificación

00/000517

¿Está censada?

IDENTIFICACION:

Propietario:

JULIAN RODRIGUEZ RODRIGUEZ

DNI:

42.092.686-H

Dirección postal:

C/ Juan Moreno, 22, Mocanal

Teléfono:

922550076

Situación del edificio:

Chirian, El Mocanal

Situación:
Plano 2

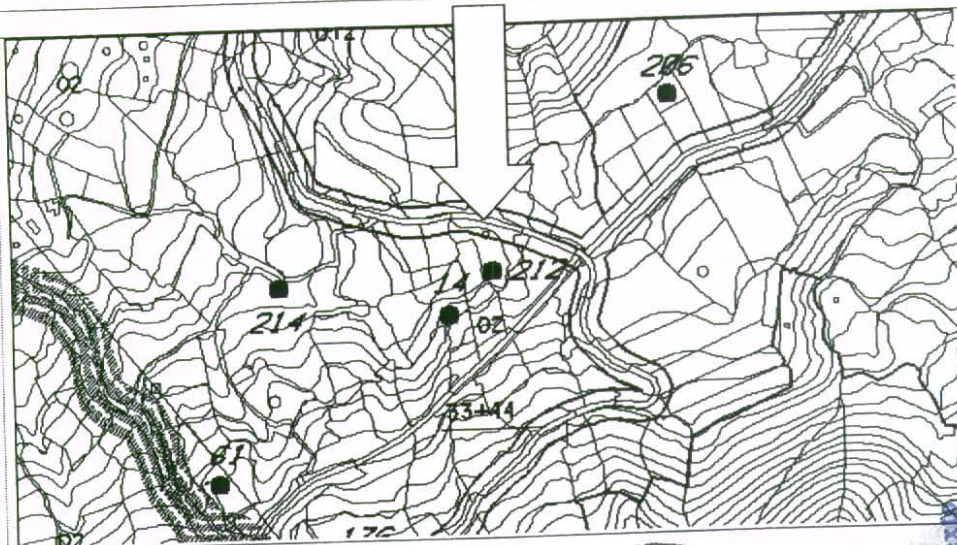

Fotografía(s):
[6] 16



Aprobado por la Alcaldía-Presidencia mediante el Decreto nº 1.145 del día 28-10-03.

Este documento es fotocopia
de la información contenida en el original.
07 OCT 2003
Valverde-Hierro
El Secretario

ANULADO

PLAN ESPECIAL Y CATALOGO DE EDIFICIOS DISCONFORMES CON LA ORDENACION URBANISTICA EN EL TERMINO MUNICIPAL DE VALVERDE

Ficha nº

212

CARACTERISTICAS MAS RELEVANTES:

Altura:	Plantas enterradas:	-
	aparentes:	1
Superficie construida aproximada (m ²):	enterrada:	-
	aparente:	46
	total:	46

CUMPLIMIENTO DE LOS REQUISITOS QUE ESTABLECE LA D.A. 1ª DEL DL 1/2000:

Destino:	RESIDENCIAL	X
	AGRICOLA	
	GANADERO	
	OTRO	

CONDICIONES DE ESTABILIDAD, SEGURIDAD Y DIMENSIONALES CON RELACION AL USO A QUE SE DESTINA:

X

 Suficientes

¿Se considera en estado de ruina?

NO

CONDICIONES DE ADECUACION TERRITORIAL AL ENTORNO EN QUE SE UBICA:

Ley de Costas:

¿Está en zona de dominio público marítimo-terrestre o de servidumbres de tránsito, acceso al mar o protección?

NO

Ley de Aguas:

¿Está en zona de dominio público hidráulico o de servidumbre de protección?

NO

Ley de Carreteras:

¿Está en zona de dominio público de carretera o de servidumbre?

NO

¿Está dentro del ámbito de algún espacio natural protegido?

NO

Aprobado por la Alcaldía-Presidencia mediante el Decreto nº 1.145 del día 28-10-03.

2



Este documento es fotocopia y su texto concuerda con el original
Valverde-Hierro 27 OCT 2003.

El Secretario,

ANULADO

PLAN ESPECIAL Y CATALOGO DE EDIFICIOS DISCONFORMES CON LA ORDENACION URBANISTICA EN EL TERMINO MUNICIPAL DE VALVERDE.

Ficha nº

212

¿Está en suelo calificado como dotación pública?

NO

¿Está en suelo calificado como espacio libre público?

NO

CONDICIONES DE ADECUACION TERRITORIAL Y URBANISTICA AL ENTORNO EN QUE SE UBICA:

Planeamiento general vigente:

Clasificación del suelo:
Categorización del suelo:
Calificación del suelo:

Suelo rústico
Protección agraria
-

¿Cumple la ordenación estructural del plan general?

NO

Motivo:

Uso no autorizado

¿Cumple la ordenación pormenorizada del plan general?

NO

Motivo:

Incumple la norma III-4

CONDICIONES DE LA AUTORIZACION DE USO:

¿Es autorizable?

SI

Condiciones:

En el plazo máximo de 6 meses desde la aprobación definitiva del plan especial debe presentar solicitud de autorización de uso o actividad, acompañando:

1. La documentación escrita y gráfica que describa las características y el estado actual del edificio o los edificios existentes.
2. Caso de que sean necesarias, proyecto técnico de las obras complementarias a realizar.

La tramitación del expediente se hará según lo dispuesto en los artículos 27, 170 y DA 1ª del DL 1/2000.

La edificación y la actividad se adscriben a la situación de fuera de ordenación, grado...

2º

Pueden autorizarse las obras de demolición total o parcial y las que tiendan al cumplimiento de la ordenación proyectada.
Pueden autorizarse obras de conservación, reparación y consolidación.
Pueden autorizarse las obras de ampliación indispensables para cumplir las condiciones de habitabilidad.

Aprobado por la Alcaldía-Presidencia mediante el Decreto nº 1.145 del día 28-10-03.

3



Este documento es fotocopia y su texto
no tiene validez legal.
27 OCT 2003
El Secretario,

ANULADO

PLAN ESPECIAL Y CATALOGO DE EDIFICIOS DISCONFORMES CON LA ORDENACION URBANISTICA EN EL TERMINO MUNICIPAL DE VALVERDE.

Ficha nº

213

CENSO DECRETO 11/97

¿Está censada?

NO

Identificación

IDENTIFICACION:

Propietario:

CARMEN NIEVES VELAZQUEZ LEON

DNI:

42.070.845-G

Dirección postal:

C/ Santiago, 7, 3º, Valverde

Teléfono:

626949555

Situación del edificio:

C/ Hamacas, 15, Los Roques, Gualisancho, Echedo

Situación:
Plano 2

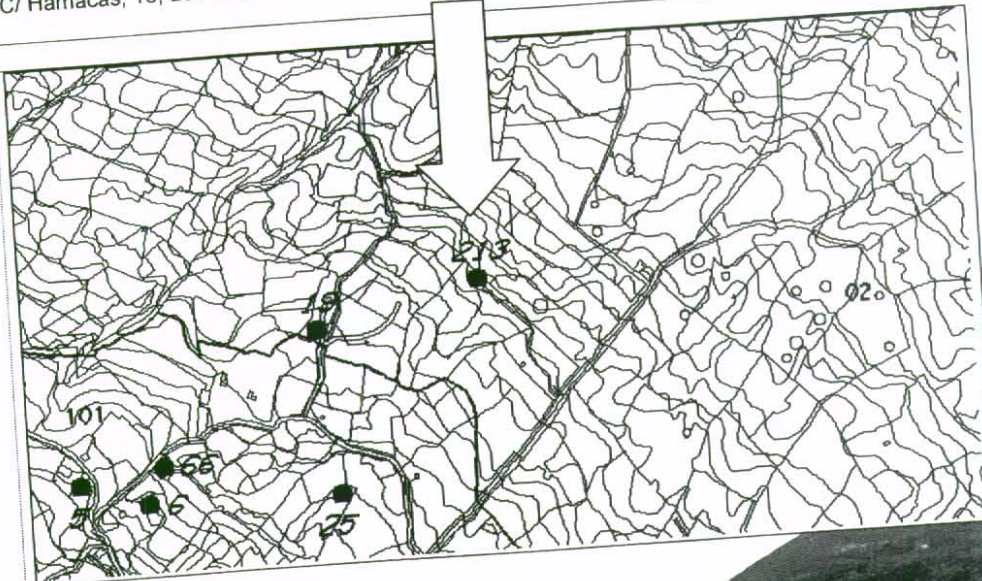

Fotografía(s):
[6] 7 y 8



Aprobado por la Alcaldía-Presidencia mediante el Decreto nº 1.145 del día 28-10-03.

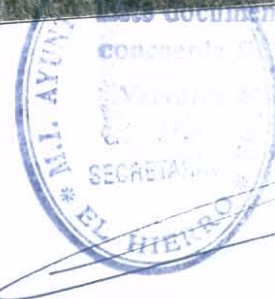

27 OCT 2003

Este documento es fotocopia y su texto concuerda con el original.

ANULADO

PLAN ESPECIAL Y CATALOGO DE EDIFICIOS DISCONFORMES CON LA ORDENACION URBANISTICA EN EL TERMINO MUNICIPAL DE VALVERDE.

Ficha nº

213

CARACTERISTICAS MAS RELEVANTES:

Altura:	Plantas enterradas:	-
	aparentes:	1
Superficie construida aproximada (m ² t):	enterrada:	-
	aparente:	70
	total:	70

CUMPLIMIENTO DE LOS REQUISITOS QUE ESTABLECE LA D.A. 1ª DEL DL 1/2000:

Destino:	RESIDENCIAL	<input checked="" type="checkbox"/>
	AGRICOLA	
	GANADERO	
	OTRO	

CONDICIONES DE ESTABILIDAD, SEGURIDAD Y DIMENSIONALES CON RELACION AL USO A QUE SE DESTINA:

Suficientes

¿Se considera en estado de ruina? NO

CONDICIONES DE ADECUACION TERRITORIAL AL ENTORNO EN QUE SE UBICA:

Ley de Costas:
¿Está en zona de dominio público marítimo-terrestre o de servidumbres de tránsito, acceso al mar o protección?

NO
 NO
 NO
 NO

Ley de Aguas:
¿Está en zona de dominio público hidráulico o de servidumbre de protección?

Ley de Carreteras:
¿Está en zona de dominio público de carretera o de servidumbre?

¿Está dentro del ámbito de algún espacio natural protegido?

Aprobado por la Alcaldía-Presidencia mediante el Decreto nº 1.145 del día 28-10-03



26 Oct 2003
El Secretario,

ANULADO

PLAN ESPECIAL Y CATALOGO DE EDIFICIOS DISCONFORMES CON LA ORDENACION URBANISTICA EN EL TERMINO MUNICIPAL DE VALVERDE

Ficha nº

213

¿Está en suelo calificado como dotación pública?

NO

¿Está en suelo calificado como espacio libre público?

NO

CONDICIONES DE ADECUACION TERRITORIAL Y URBANISTICA AL ENTORNO EN QUE SE UBICA:

Planeamiento general vigente:

Clasificación del suelo:
Categorización del suelo:
Calificación del suelo:

Suelo rústico
Protección agraria
-

¿Cumple la ordenación estructural del plan general?

NO

Motivo:

Uso no autorizado

¿Cumple la ordenación pomenorizada del plan general?

NO

Motivo:

Incumple la norma III-4

CONDICIONES DE LA AUTORIZACION DE USO:

¿Es autorizable?

SI

Condiciones:

En el plazo máximo de 6 meses desde la aprobación definitiva del plan especial debe presentar solicitud de autorización de uso o actividad, acompañando:
1. La documentación escrita y gráfica que describa las características y el estado actual del edificio o los edificios existentes.
2. Caso de que sean necesarias, proyecto técnico de las obras complementarias a realizar.
La tramitación del expediente se hará según lo dispuesto en los artículos 27, 170 y DA 1ª del DL 1/2000.

La edificación y la actividad se adscriben a la situación de fuera de ordenación, grado...

2º

Pueden autorizarse las obras de demolición total o parcial y las que tiendan al cumplimiento de la ordenación proyectada.
Pueden autorizarse obras de conservación, reparación y consolidación.
Pueden autorizarse las obras de ampliación indispensables para cumplir las condiciones de habitabilidad.

Aprobado por la Alcaldía-Presidencia mediante el Decreto nº 1.145 del día 28-10-03. 3

Este documento es fotocopia y su texto concuerda con el original.
Valverde-Hierro 27 OCT 2003
El Secretario,
SECRETARÍA
VALVERDE-HIERRO

PLAN ESPECIAL Y CATALOGO DE EDIFICIOS DISCONFORMES CON LA ORDENACION URBANISTICA EN EL TERMINO MUNICIPAL DE VALVERDE.

Ficha nº

214

CENSO
DECRETO 11/97

Sí

Identificación

6469

¿Está censada?

IDENTIFICACION:

Propietario:	ZENON GARCIA MONTERO	DNI:	42.902.169-Q
Dirección postal:	Los Barriales, 1, Valverde	Teléfono:	922550238
Situación del edificio:	Carretera general Pozo de las Calcosas, 18		

Situación:
Plano 1

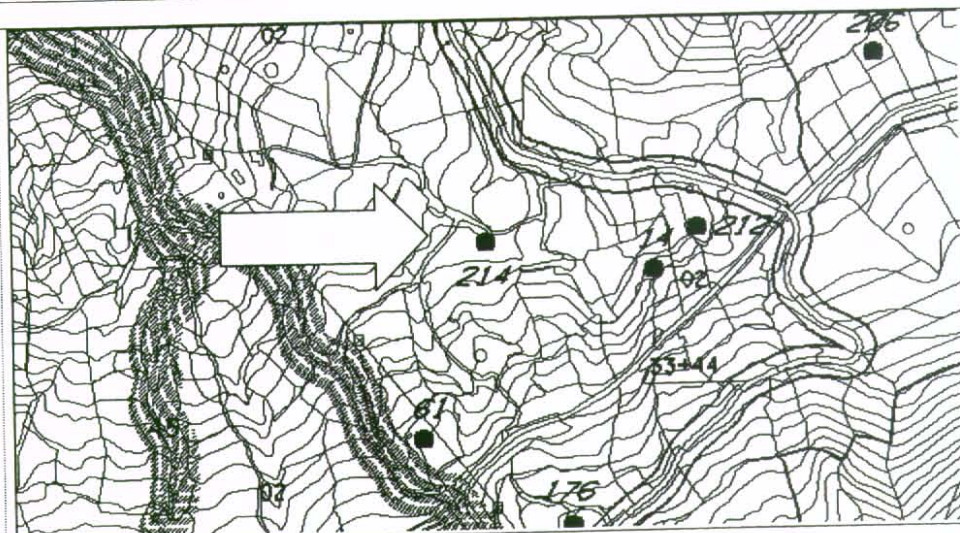

Fotografía(s):
[6] 17 y 18



Aprobado por la Alcaldía-Presidencia mediante el Decreto nº 1.145 del día 28-10-03. 



PLAN ESPECIAL Y CATALOGO DE EDIFICIOS DISCONFORMES CON LA ORDENACION URBANISTICA EN EL TERMINO MUNICIPAL DE VALVERDE.

Ficha nº

214

CARACTERISTICAS MAS RELEVANTES:

Altura:	Plantas enterradas:	-
	Plantas aparentes:	1
Superficie construida aproximada (m ²):	enterrada:	-
	aparente:	81
	total:	81

CUMPLIMIENTO DE LOS REQUISITOS QUE ESTABLECE LA D.A. 1ª DEL DL 1/2000:

Destino:	RESIDENCIAL	<input checked="" type="checkbox"/>
	AGRICOLA	<input type="checkbox"/>
	GANADERO	<input type="checkbox"/>
	OTRO	<input type="checkbox"/>

CONDICIONES DE ESTABILIDAD, SEGURIDAD Y DIMENSIONALES CON RELACION AL USO A QUE SE DESTINA:

Suficientes

¿Se considera en estado de ruina?

NO

CONDICIONES DE ADECUACION TERRITORIAL AL ENTORNO EN QUE SE UBICA:

Ley de Costas:
¿Está en zona de dominio público marítimo-terrestre o de servidumbres de tránsito, acceso al mar o protección?

NO

Ley de Aguas:
¿Está en zona de dominio público hidráulico o de servidumbre de protección?

NO

Ley de Carreteras:
¿Está en zona de dominio público de carretera o de servidumbre?

NO

¿Está dentro del ámbito de algún espacio natural protegido?

NO

Aprobado por la Alcaldía-Presidencia mediante el Decreto nº 1.145 del día 28-10-03.



Este documento es fotocopia y su texto con carácter de informativo.

Valverde, Cádiz, 27 OCT 2003

PLAN ESPECIAL Y CATALOGO DE EDIFICIOS DISCONFORMES CON LA ORDENACION URBANISTICA EN EL TERMINO MUNICIPAL DE VALVERDE.

Ficha nº

214

¿Está en suelo calificado como dotación pública?

NO

¿Está en suelo calificado como espacio libre público?

NO

CONDICIONES DE ADECUACION TERRITORIAL Y URBANISTICA AL ENTORNO EN QUE SE UBICA:

Planeamiento general vigente:

Clasificación del suelo:
Categorización del suelo:
Calificación del suelo:

Suelo rústico

Protección agraria

¿Cumple la ordenación estructural del plan general?

NO

Motivo:

Uso no autorizado

¿Cumple la ordenación pormenorizada del plan general?

NO

Motivo:

Incumple la norma III-4

CONDICIONES DE LA AUTORIZACION DE USO:

¿Es autorizable?

SI

Condiciones:

En el plazo máximo de 6 meses desde la aprobación definitiva del plan especial debe presentar solicitud de autorización de uso o actividad, acompañando:

1. La documentación escrita y gráfica que describa las características y el estado actual del edificio o los edificios existentes.
2. Caso de que sean necesarias, proyecto técnico de las obras complementarias a realizar.

La tramitación del expediente se hará según lo dispuesto en los artículos 27, 170 y DA 1ª del DL 1/2000.

La edificación y la actividad se adscriben a la situación de fuera de ordenación, grado...

2º

Pueden autorizarse las obras de demolición total o parcial y las que tiendan al cumplimiento de la ordenación proyectada.
Pueden autorizarse obras de conservación, reparación y consolidación.
Pueden autorizarse las obras de ampliación indispensables para cumplir las condiciones de habitabilidad.

Aprobado por la Alcaldía-Presidencia mediante el Decreto nº 1.145 del día 28-10-03.



27 OCT 2003

El Secretario.

ANULADO

PLAN ESPECIAL Y CATALOGO DE EDIFICIOS DISCONFORMES CON LA ORDENACION URBANISTICA EN EL TERMINO MUNICIPAL DE VALVERDE.

Ficha nº **215**

CENSO DECRETO 11/97

NO

Identificación

[Empty box for identification details]

¿Está censada?

IDENTIFICACION:

Propietario:

JOSEFINA MERIDA HERNANDEZ

DNI:

78.401.363-K

Dirección postal:

C/ El Zapatero, 1, Guarazoca

Teléfono:

922551730

Situación del edificio:

C/ El Zapatero, s/n, Guarazoca

Situación:
Plano 3

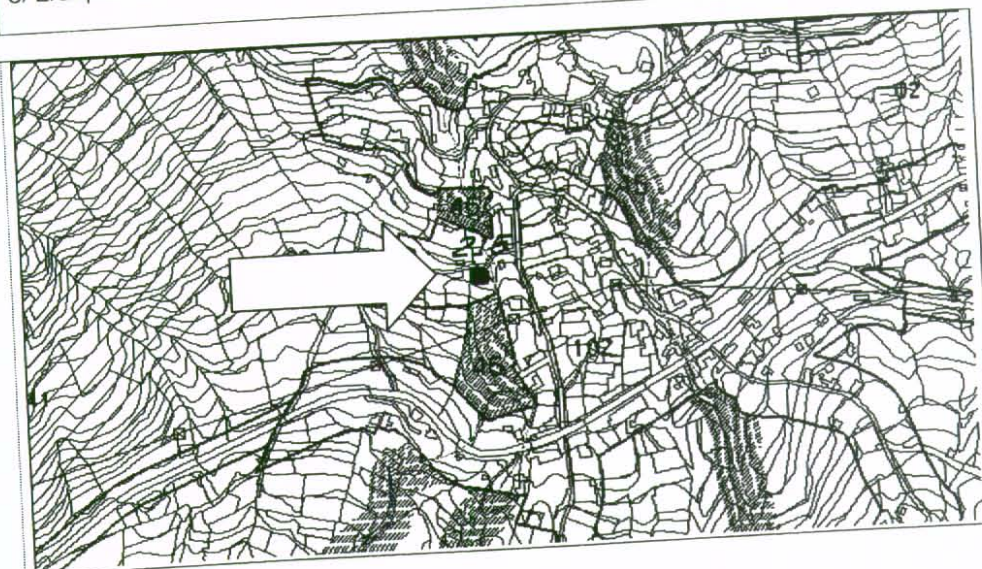

Fotografía(s):
[6] 44 y 45



Aprobado por la Alcaldía-Presidentencia mediante el Decreto nº 1.145 del día 28-10-03. 1

Este documento es fotocopia y su texto corresponde al original.

127 000

El Secretario,



ANULADO

PLAN ESPECIAL Y CATALOGO DE EDIFICIOS DISCONFORMES CON LA ORDENACION URBANISTICA EN EL TERMINO MUNICIPAL DE VALVERDE

Ficha nº

215

CARACTERISTICAS MAS RELEVANTES:

Altura:	Plantas enterradas:	-
		2
Superficie construida aproximada (m ²):	enterrada:	-
	aparente:	112
	total:	112

CUMPLIMIENTO DE LOS REQUISITOS QUE ESTABLECE LA D.A. 1ª DEL DL 1/2000:

Destino:	RESIDENCIAL	<input checked="" type="checkbox"/>
	AGRICOLA	
	GANADERO	
	OTRO	

CONDICIONES DE ESTABILIDAD, SEGURIDAD Y DIMENSIONALES CON RELACION AL USO A QUE SE DESTINA:

Suficientes

¿Se considera en estado de ruina?

NO

CONDICIONES DE ADECUACION TERRITORIAL AL ENTORNO EN QUE SE UBICA:

Ley de Costas:
¿Está en zona de dominio público marítimo-terrestre o de servidumbres de tránsito, acceso al mar o protección?

NO

Ley de Aguas:
¿Está en zona de dominio público hidráulico o de servidumbre de protección?

NO

Ley de Carreteras:
¿Está en zona de dominio público de carretera o de servidumbre?

NO

¿Está dentro del ámbito de algún espacio natural protegido?

NO

Aprobado por la Alcaldía-Presidencia mediante el Decreto nº 1.145 del día 28-10-03.

2



Este documento es fotocopia y su texto no tiene validez legal sin el original.
28 de Octubre 2003
El Secretario,

ANULADO

PLAN ESPECIAL Y CATALOGO DE EDIFICIOS DISCONFORMES CON LA ORDENACION URBANISTICA EN EL TERMINO MUNICIPAL DE VALVERDE.

Ficha nº

215

¿Está en suelo calificado como dotación pública?

NO

¿Está en suelo calificado como espacio libre público?

NO

CONDICIONES DE ADECUACION TERRITORIAL Y URBANISTICA AL ENTORNO EN QUE SE UBICA:

Planeamiento general vigente:

Clasificación del suelo:
Categorización del suelo:
Calificación del suelo:

Suelo rústico
Asentamiento rural
Espacio libre público

¿Cumple la ordenación estructural del plan general?

SÍ NO

Motivo:

-

¿Cumple la ordenación pormenorizada del plan general?

SÍ NO

Motivo:

-

CONDICIONES DE LA AUTORIZACION DE USO:

¿Es autorizable?

SÍ

Condiciones:

En el plazo máximo de 6 meses desde la aprobación definitiva del plan especial debe presentar solicitud de autorización de uso o actividad, acompañando:
1. La documentación escrita y gráfica que describa las características y el estado actual del edificio o los edificios existentes.
2. Caso de que sean necesarias, proyecto técnico de las obras complementarias a realizar.
La tramitación del expediente se hará según lo dispuesto en los artículos 27, 170 y DA 1ª del DL 1/2000.

La edificación y la actividad se adscriben a la situación de fuera de ordenación, grado...

1º

Pueden autorizarse las obras de demolición total o parcial y las que tiendan al cumplimiento de la ordenación proyectada.
Si no está prevista su expropiación ni su demolición en el plazo de cinco años a partir de la fecha en que se pretenda realizar las obras, pueden autorizarse las obras parciales y circunstanciales de consolidación que no incrementan su valor de expropiación.

Este documento es fotocopia y su texto

debe compararse con el original.

Valverde, 11 de mayo de 2003

El Secretario,

Aprobado por la Alcaldía-Presidencia mediante el Decreto nº 1.145 del día 28-10-03.

ANULADO

PLAN ESPECIAL Y CATALOGO DE EDIFICIOS DISCONFORMES CON LA ORDENACION URBANISTICA EN EL TERMINO MUNICIPAL DE VALVERDE.

Ficha nº

216

CENSO DECRETO 11/97

NO

Identificación

¿Está censada?

IDENTIFICACION:

Propietario:

ZENEIDA CARBALLO PEREZ

DNI:

78.396.825-Z

Dirección postal:

C/ El Cantín, 10, Erese

Teléfono:

922550678

Situación del edificio:

Las Barranqueras, 11

Situación:
Plano 6

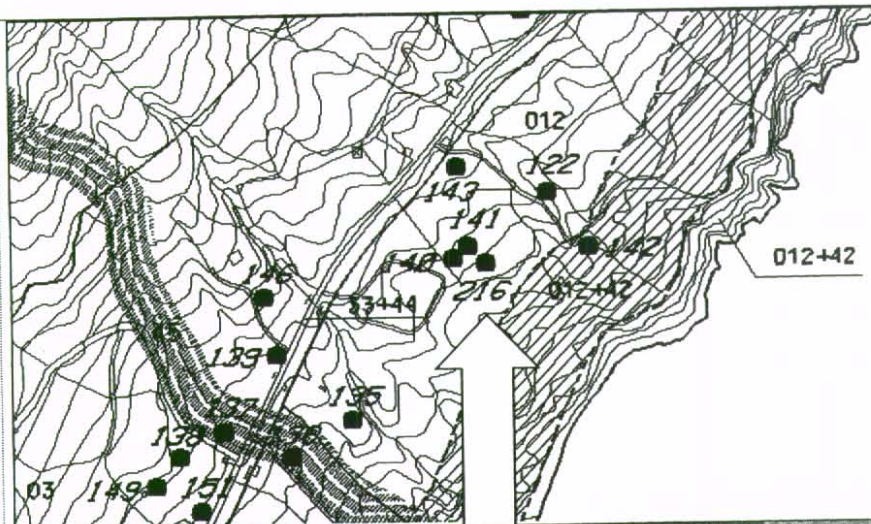

Fotografía(s):
[6] 47 y 48



Aprobado por la Alcaldía-Presidencia mediante el Decreto nº 1.145 del día 28-10-03.

1

Este documento es válido y su texto coincide con el original.

Valverde-Miño

27 OCT 2003

El Secretario,

ANULADO

PLAN ESPECIAL Y CATALOGO DE EDIFICIOS DISCONFORMES CON LA ORDENACION URBANISTICA EN EL TERMINO MUNICIPAL DE VALVERDE.

Ficha nº

216

CARACTERISTICAS MAS RELEVANTES:

Altura:	Plantas enterradas: aparentes:	<input type="text" value="-"/> <input type="text" value="1"/>
Superficie construida aproximada (m ²):	enterrada: aparente: total:	<input type="text" value="-"/> <input type="text" value="75"/> <input type="text" value="75"/>

CUMPLIMIENTO DE LOS REQUISITOS QUE ESTABLECE LA D.A. 1ª DEL DL 1/2000:

Destino:	RESIDENCIAL AGRICOLA GANADERO OTRO	<input checked="" type="checkbox"/>
----------	---	-------------------------------------

CONDICIONES DE ESTABILIDAD, SEGURIDAD Y DIMENSIONALES CON RELACION AL USO A QUE SE DESTINA:

Suficientes

¿Se considera en estado de ruina?

CONDICIONES DE ADECUACION TERRITORIAL AL ENTORNO EN QUE SE UBICA:

Ley de Costas:
¿Está en zona de dominio público marítimo-terrestre o de servidumbres de tránsito, acceso al mar o protección?

Ley de Aguas:
¿Está en zona de dominio público hidráulico o de servidumbre de protección?

Ley de Carreteras:
¿Está en zona de dominio público de carretera o de servidumbre?

¿Está dentro del ámbito de algún espacio natural protegido?

Aprobado por la Alcaldía-Presidencia mediante el Decreto nº 1.145 del día 28-10-03.

Este documento es fotocopia y su texto con carácter de original.
Valverde-Alicante 27 OCT 2003.
El Secretario,

ANULADO

PLAN ESPECIAL Y CATALOGO DE EDIFICIOS DISCONFORMES CON LA ORDENACION URBANISTICA EN EL TERMINO MUNICIPAL DE VALVERDE.

Ficha nº

216

¿Está en suelo calificado como dotación pública?

NO

NO

¿Está en suelo calificado como espacio libre público?

CONDICIONES DE ADECUACION TERRITORIAL Y URBANISTICA AL ENTORNO EN QUE SE UBICA:

Planeamiento general vigente:

Clasificación del suelo:
Categorización del suelo:
Calificación del suelo:

Suelo rústico
Protección territorial
-

¿Cumple la ordenación estructural del plan general?

NO

Motivo:

Uso no autorizado

¿Cumple la ordenación pomenorizada del plan general?

NO

Motivo:

Incumple la norma III-5

CONDICIONES DE LA AUTORIZACION DE USO:

¿Es autorizable?

SI

Condiciones:

En el plazo máximo de 6 meses desde la aprobación definitiva del plan especial debe presentar solicitud de autorización de uso o actividad, acompañando:
1. La documentación escrita y gráfica que describa las características y el estado actual del edificio o los edificios existentes.
2. Caso de que sean necesarias, proyecto técnico de las obras complementarias a realizar.
La tramitación del expediente se hará según lo dispuesto en los artículos 27, 170 y DA 1ª del DL 1/2000.

La edificación y la actividad se adscriben a la situación de fuera de ordenación, grado...

2º

Pueden autorizarse las obras de demolición total o parcial y las que tiendan al cumplimiento de la ordenación proyectada.
Pueden autorizarse obras de conservación, reparación y consolidación.
Pueden autorizarse las obras de ampliación indispensables para cumplir las condiciones de habitabilidad.

Aprobado por la Alcaldía-Presidencia mediante el Decreto nº 1.145 del día 28-10-03.



127
El Secretario,

ANULADO

PLAN ESPECIAL Y CATALOGO DE EDIFICIOS DISCONFORMES CON LA ORDENACION URBANISTICA EN EL TERMINO MUNICIPAL DE VALVERDE.

Ficha nº

217

CENSO DECRETO 11/97

NO

Identificación

¿Está censada?

IDENTIFICACION:

Propietario:	ANTONIO ANATAEL BARRERA BRITO	DNI:	78.676.995-K
Dirección postal:	Pozo de las Calcosas, Tancajote	Teléfono:	922551743
Situación del edificio:	Artiniasa, 10, Tancajote		

Situación:
Plano 1

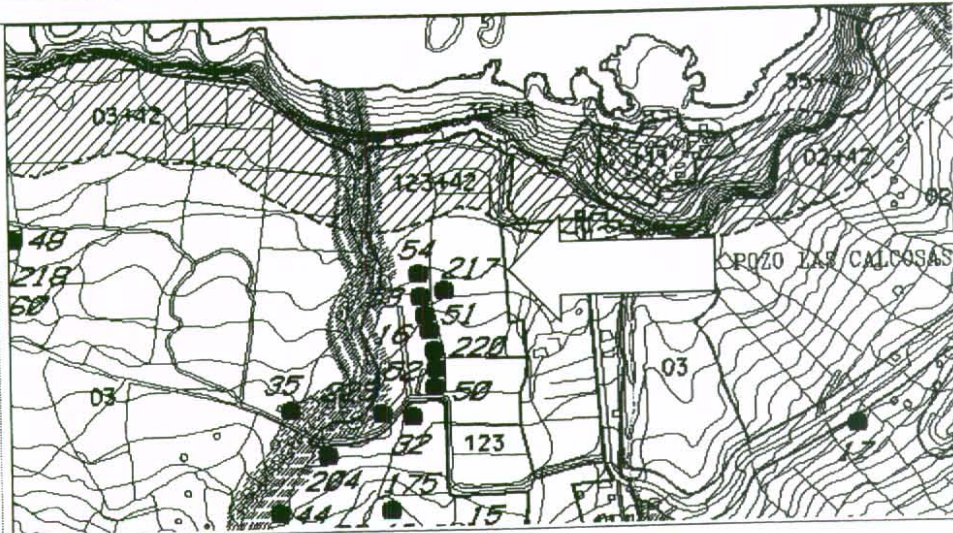

Fotografía(s):
[6] 23 y 24



Aprobado por la Alcaldía-Presidencia mediante el Decreto nº 1.145 del día 28-10-03.

original.
Valverde, 28 de Octubre, 2003
[Handwritten signature]

ANULADO

PLAN ESPECIAL Y CATALOGO DE EDIFICIOS DISCONFORMES CON LA ORDENACION URBANISTICA EN EL TERMINO MUNICIPAL DE VALVERDE.

Ficha nº **217**

CARACTERISTICAS MAS RELEVANTES:

Altura:	Plantas enterradas:	-
	aparentes:	1
Superficie construida aproximada (m ²):	enterrada:	-
	aparente:	90
	total:	90

CUMPLIMIENTO DE LOS REQUISITOS QUE ESTABLECE LA D.A. 1ª DEL DL 1/2000:

Destino: RESIDENCIAL X
 AGRICOLA
 GANADERO
 OTRO

CONDICIONES DE ESTABILIDAD, SEGURIDAD Y DIMENSIONALES CON RELACION AL USO A QUE SE DESTINA:

Suficientes

¿Se considera en estado de ruina? NO

CONDICIONES DE ADECUACION TERRITORIAL AL ENTORNO EN QUE SE UBICA:

Ley de Costas:
¿Está en zona de dominio público marítimo-terrestre o de servidumbres de tránsito, acceso al mar o protección?

NO

Ley de Aguas:
¿Está en zona de dominio público hidráulico o de servidumbre de protección?

NO

Ley de Carreteras:
¿Está en zona de dominio público de carretera o de servidumbre?

NO

¿Está dentro del ámbito de algún espacio natural protegido?

NO

Aprobado por la Alcaldía-Presidencia mediante el Decreto nº 1.145 del día 28-10-03.



Este documento es fotocopia y su texto concuerda totalmente con el original.

Valverde-Hierro

27 OCT 2003

El Secretario,

ANULADO

**PLAN ESPECIAL Y CATALOGO DE EDIFICIOS DISCONFORMES CON LA ORDENACION URBANISTICA
EL TERMINO MUNICIPAL DE VALVERDE.**

Ficha nº

217

¿Está en suelo calificado como dotación pública?

NO

¿Está en suelo calificado como espacio libre público?

NO

**CONDICIONES DE ADECUACION TERRITORIAL Y URBANISTICA AL ENTORNO EN QUE SE
UBICA:**

Planeamiento general
vigente:

Clasificación del suelo:
Categorización del suelo:
Calificación del suelo:

Suelo urbanizable
No sectorizado diferido
-

¿Cumple la ordenación
estructural del
plan general?

Sí

¿Cumple la ordenación
pormenorizada
del plan general?

NO

Motivo:

Incumple la norma V-4

CONDICIONES DE LA AUTORIZACION DE USO:

¿Es autorizable?

SI

Condiciones:

En el plazo máximo de 6 meses desde la aprobación definitiva del plan especial debe presentar solicitud de autorización de uso o actividad, acompañando:

1. La documentación escrita y gráfica que describa las características y el estado actual del edificio o los edificios existentes.
2. Caso de que sean necesarias, proyecto técnico de las obras complementarias a realizar.

La tramitación del expediente se hará según lo dispuesto en los artículos 27, 170 y DA 1ª del DL 1/2000.

La edificación y la actividad se adscriben a la situación de fuera de ordenación, grado...

2º

Pueden autorizarse las obras de demolición total o parcial y las que tiendan al cumplimiento de la ordenación proyectada.
Pueden autorizarse obras de conservación, reparación y consolidación.
Pueden autorizarse las obras de ampliación indispensables para cumplir las condiciones de habitabilidad.

Aprobado por la Alcaldía-Presidencia mediante el Decreto nº 1.145 del día 28-10-03.



Este documento es fotocopia y su texto
contiene el contenido del original.

Valverde-Hierro

127 OCT 2003

El Secretario,

ANULADO

PLAN ESPECIAL Y CATALOGO DE EDIFICIOS DISCONFORMES CON LA ORDENACION URBANISTICA EN EL TERMINO MUNICIPAL DE VALVERDE.

Ficha nº

218

CENSO DECRETO 11/97

NO

Identificación

¿Está censada?

IDENTIFICACION:

Propietario:	SANTIAGO DAVILA LUGO	DNI:	42.928.771-F
Dirección postal:	C/ San Buzal, 1, Tacoronte, Tenerife	Teléfono:	922571627
Situación del edificio:	Polígono 52, parcela 219, Tancajote		

Situación:
Plano 1

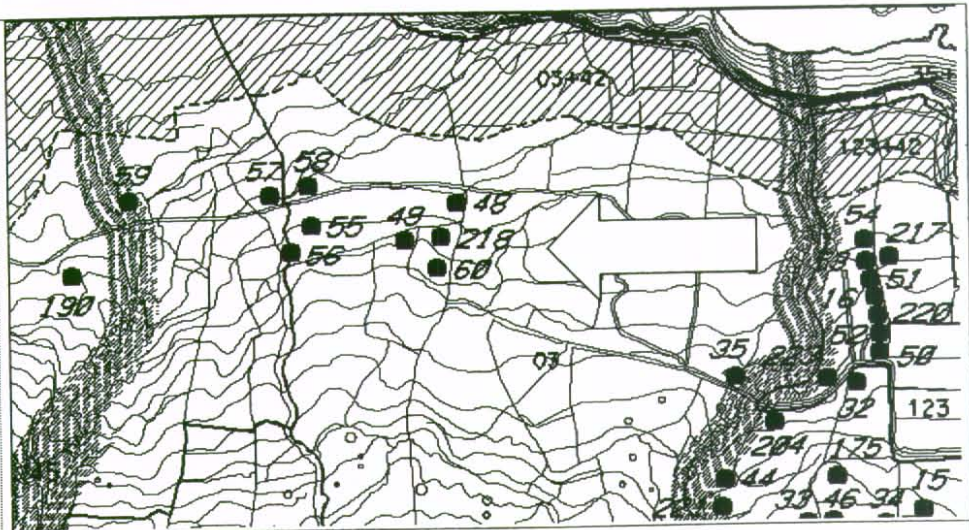

Fotografía(s):
[6] 33 y 34



Aprobado por la Alcaldía-Presidencia mediante el Decreto nº 1.145 del día 28-10-03. Valverde-Tenerife 27 OCT 2003 El Secretario

ANULADO

PLAN ESPECIAL Y CATALOGO DE EDIFICIOS DISCONFORMES CON LA ORDENACION URBANISTICA EN EL TERMINO MUNICIPAL DE VALVERDE.

Ficha nº

218

CARACTERISTICAS MAS RELEVANTES:

Altura:	Plantas enterradas:	-
	aparentes:	1
Superficie construida aproximada (m ² t):	enterrada:	-
	aparente:	55
	total:	55

CUMPLIMIENTO DE LOS REQUISITOS QUE ESTABLECE LA D.A. 1ª DEL DL 1/2000:

Destino:	RESIDENCIAL	<input checked="" type="checkbox"/>
	AGRICOLA	
	GANADERO	
	OTRO	

CONDICIONES DE ESTABILIDAD, SEGURIDAD Y DIMENSIONALES CON RELACION AL USO A QUE SE DESTINA:

<input checked="" type="checkbox"/>	Suficientes
-------------------------------------	-------------

¿Se considera en estado de ruina?

NO

CONDICIONES DE ADECUACION TERRITORIAL AL ENTORNO EN QUE SE UBICA:

Ley de Costas:
¿Está en zona de dominio público marítimo-terrestre o de servidumbres de tránsito, acceso al mar o protección?

NO

Ley de Aguas:
¿Está en zona de dominio público hidráulico o de servidumbre de protección?

NO

Ley de Carreteras:
¿Está en zona de dominio público de carretera o de servidumbre?

NO

¿Está dentro del ámbito de algún espacio natural protegido?

NO

Aprobado por la Alcaldía-Presidencia mediante el Decreto nº 1.145 del día 28-10-03.

Este documento es válido en tanto concuerde con el original.

Valverde, 12/11/2003
El Secretario,

ANULADO

PLAN ESPECIAL Y CATALOGO DE EDIFICIOS DISCONFORMES CON LA ORDENACION URBANISTICA EN EL TERMINO MUNICIPAL DE VALVERDE.

Ficha nº

218

¿Está en suelo calificado como dotación pública?

NO

¿Está en suelo calificado como espacio libre público?

NO

CONDICIONES DE ADECUACION TERRITORIAL Y URBANISTICA AL ENTORNO EN QUE SE UBICA:

Planeamiento general vigente:

Clasificación del suelo:
Categorización del suelo:
Calificación del suelo:

Suelo rústico
Protección territorial
-

¿Cumple la ordenación estructural del plan general?

NO

Motivo:

Uso no autorizado

¿Cumple la ordenación pomenorizada del plan general?

NO

Motivo:

Incumple la norma III-5

CONDICIONES DE LA AUTORIZACION DE USO:

¿Es autorizable?

SI

Condiciones:

En el plazo máximo de 6 meses desde la aprobación definitiva del plan especial debe presentar solicitud de autorización de uso o actividad, acompañando:

1. La documentación escrita y gráfica que describa las características y el estado actual del edificio o los edificios existentes.
2. Caso de que sean necesarias, proyecto técnico de las obras complementarias a realizar.

La tramitación del expediente se hará según lo dispuesto en los artículos 27, 170 y DA 1ª del DL 1/2000.

La edificación y la actividad se adscriben a la situación de fuera de ordenación, grado...

2º

Pueden autorizarse las obras de demolición total o parcial y las que tiendan al cumplimiento de la ordenación proyectada.
Pueden autorizarse obras de conservación, reparación y consolidación.
Pueden autorizarse las obras de ampliación indispensables para cumplir las condiciones de habitabilidad.

Aprobado por la Alcaldía-Presidencia mediante el Decreto nº 1.145 del día 28-10-03.

Este documento es fotocopia y su validez depende de la autenticidad del original.

Valverde

de



ANULADO

PLAN ESPECIAL Y CATALOGO DE EDIFICIOS DISCONFORMES CON LA ORDENACION URBANISTICA EN EL TERMINO MUNICIPAL DE VALVERDE.

Ficha nº

219

CENSO DECRETO 11/97

NO

Identificación

99/000682

¿Está censada?

IDENTIFICACION:

Propietario:

ISABELINA VIOLA GONZALEZ SANCHEZ

DNI:

78.343.168-Q

Dirección postal:

C/ La Gomera, 8, Adeje, Tenerife

Teléfono:

922716017

Situación del edificio:

C/ Simón, 39, Echedo

Situación:
Plano 2



Fotografía(s):
[6] 9 y 10



Aprobado por la Alcaldía-Presidencia mediante el Decreto nº 1.145 del día 28-10-03.

Valverde-Hierro 27 OCT 2003.
El Secretario,



ANULADO

PLAN ESPECIAL Y CATALOGO DE EDIFICIOS DISCONFORMES CON LA ORDENACION URBANISTICA EN EL TERMINO MUNICIPAL DE VALVERDE

Ficha nº

219

CARACTERISTICAS MAS RELEVANTES:

Altura:	Plantas enterradas: aparentes:	<input type="text" value="-"/> <input type="text" value="1"/>
Superficie construida aproximada (m ²):	enterrada: aparente: total:	<input type="text" value="-"/> <input type="text" value="65"/> <input type="text" value="65"/>

CUMPLIMIENTO DE LOS REQUISITOS QUE ESTABLECE LA D.A. 1ª DEL DL 1/2000:

Destino:	RESIDENCIAL	<input checked="" type="checkbox"/>
	AGRICOLA	<input type="checkbox"/>
	GANADERO	<input type="checkbox"/>
	OTRO	<input type="checkbox"/>

CONDICIONES DE ESTABILIDAD, SEGURIDAD Y DIMENSIONALES CON RELACION AL USO A QUE SE DESTINA:

Suficientes

¿Se considera en estado de ruina?

NO

CONDICIONES DE ADECUACION TERRITORIAL AL ENTORNO EN QUE SE UBICA:

Ley de Costas:
¿Está en zona de dominio público marítimo-terrestre o de servidumbres de tránsito, acceso al mar o protección?

NO

Ley de Aguas:
¿Está en zona de dominio público hidráulico o de servidumbre de protección?

NO

Ley de Carreteras:
¿Está en zona de dominio público de carretera o de servidumbre?

NO

¿Está dentro del ámbito de algún espacio natural protegido?

NO

Aprobado por la Alcaldía-Presidencia mediante el Decreto nº 1.145 del día 28-10-03.



Este documento es fotocopia y su texto concuerda fielmente con el original.

Valverde-Hierro

27 OCT 2003

El Secretario,

ANULADO

PLAN ESPECIAL Y CATALOGO DE EDIFICIOS DISCONFORMES CON LA ORDENACION URBANISTICA EN EL TERMINO MUNICIPAL DE VALVERDE.

Ficha nº

219

¿Está en suelo calificado como dotación pública?

NO

¿Está en suelo calificado como espacio libre público?

NO

CONDICIONES DE ADECUACION TERRITORIAL Y URBANISTICA AL ENTORNO EN QUE SE UBICA:

Planeamiento general vigente:

Clasificación del suelo:
Categorización del suelo:
Calificación del suelo:

Suelo rústico
Protección agraria
-

¿Cumple la ordenación estructural del plan general?

NO

Motivo:

Uso no autorizado

¿Cumple la ordenación pormenorizada del plan general?

NO

Motivo:

Incumple la norma III-4

CONDICIONES DE LA AUTORIZACION DE USO:

¿Es autorizable?

SI

Condiciones:

En el plazo máximo de 6 meses desde la aprobación definitiva del plan especial debe presentar solicitud de autorización de uso o actividad, acompañando:

1. La documentación escrita y gráfica que describa las características y el estado actual del edificio o los edificios existentes.
2. Caso de que sean necesarias, proyecto técnico de las obras complementarias a realizar.

La tramitación del expediente se hará según lo dispuesto en los artículos 27, 170 y DA 1ª del DL 1/2000.

La edificación y la actividad se adscriben a la situación de fuera de ordenación, grado...

2º

Pueden autorizarse las obras de demolición total o parcial y las que tiendan al cumplimiento de la ordenación proyectada.

Pueden autorizarse obras de conservación, reparación y consolidación.

Pueden autorizarse las obras de ampliación indispensables para cumplir las condiciones de habitabilidad.

Aprobado por la Alcaldía-Presidencia mediante el Decreto nº 1.145 del día 28-10-03.

3

Este documento es fotocopia y su texto

conviene leerlo en el original.

Valverde-Ilicerro

17 OCT 2003
El Secretario,

ANULADO

PLAN ESPECIAL Y CATALOGO DE EDIFICIOS DISCONFORMES CON LA ORDENACION URBANISTICA EN EL TERMINO MUNICIPAL DE VALVERDE.

Ficha nº

220

CENSO DECRETADO 11/97

NO

¿Está censada?

IDENTIFICACION:

Propietario:

JOSE FRANCISCO BRITO GONZALEZ

DNI:

78.675.178-K

Dirección postal:

Carretera Artiniasa, s/n, Tancajote

Teléfono:

922550692

Situación del edificio:

Artiniasa, Tancajote

Situación:
Plano 1

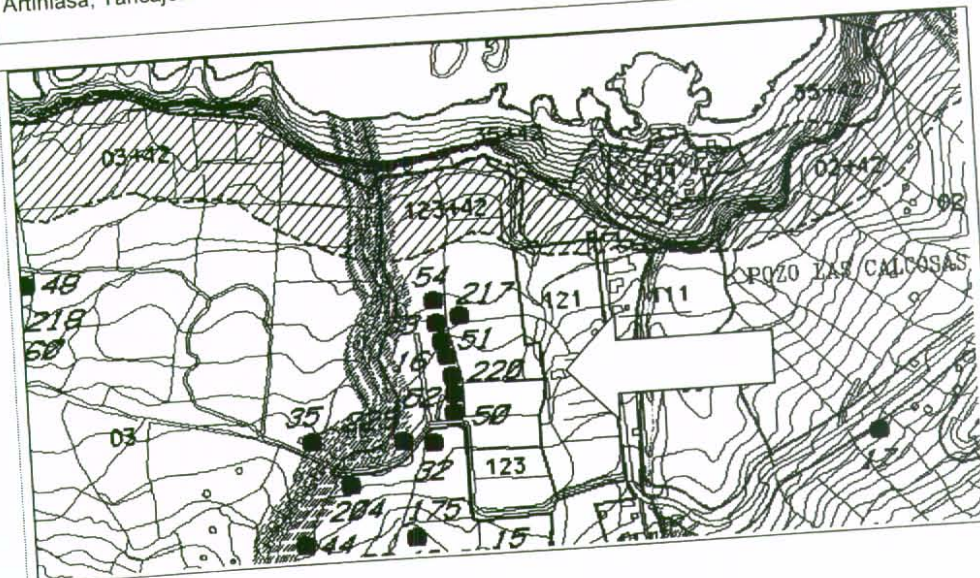

Fotografía(s):
[6] 21 y 22



Aprobado por la Alcaldía-Presidencia mediante el Decreto nº 1.145 del día 28-10-03

Este documento es fotocopia y su texto corresponde al original.
Valverde, 28 de octubre de 2003

ANULADO

PLAN ESPECIAL Y CATALOGO DE EDIFICIOS DISCONFORMES CON LA ORDENACION URBANISTICA EN EL TERMINO MUNICIPAL DE VALVERDE.

Ficha nº

220

CARACTERISTICAS MAS RELEVANTES:

Altura:	Plantas enterradas:	-
	aparentes:	2
Superficie construida aproximada (m ²):	enterrada:	-
	aparente:	150
	total:	150

CUMPLIMIENTO DE LOS REQUISITOS QUE ESTABLECE LA D.A. 1ª DEL DL 1/2000:

Destino:	RESIDENCIAL	<input checked="" type="checkbox"/>
	AGRICOLA	
	GANADERO	
	OTRO	

CONDICIONES DE ESTABILIDAD, SEGURIDAD Y DIMENSIONALES CON RELACION AL USO A QUE SE DESTINA:

Suficientes

¿Se considera en estado de ruina?

NO

CONDICIONES DE ADECUACION TERRITORIAL AL ENTORNO EN QUE SE UBICA:

Ley de Costas:

¿Está en zona de dominio público marítimo-terrestre o de servidumbres de tránsito, acceso al mar o protección?

NO

Ley de Aguas:

¿Está en zona de dominio público hidráulico o de servidumbre de protección?

NO

Ley de Carreteras:

¿Está en zona de dominio público de carretera o de servidumbre?

NO

¿Está dentro del ámbito de algún espacio natural protegido?

NO

Aprobado por la Alcaldía-Presidencia mediante el Decreto nº 1.145 del día 28-10-03. 2



ANULADO

PLAN ESPECIAL Y CATALOGO DE EDIFICIOS DISCONFORMES CON LA ORDENACION URBANISTICA EN EL TERMINO MUNICIPAL DE VALVERDE

Ficha nº

220

¿Está en suelo calificado como dotación pública?

NO

¿Está en suelo calificado como espacio libre público?

NO

CONDICIONES DE ADECUACION TERRITORIAL Y URBANISTICA AL ENTORNO EN QUE SE UBICA:

Planeamiento general vigente:

Clasificación del suelo:
Categorización del suelo:
Calificación del suelo:

Suelo urbanizable
No sectorizado diferido
-

¿Cumple la ordenación estructural del plan general?

SI

¿Cumple la ordenación pormenorizada del plan general?

NO

Motivo:

Incumple la norma V-4

CONDICIONES DE LA AUTORIZACION DE USO:

¿Es autorizable?

SI

Condiciones:

En el plazo máximo de 6 meses desde la aprobación definitiva del plan especial debe presentar solicitud de autorización de uso o actividad, acompañando:
1. La documentación escrita y gráfica que describa las características y el estado actual del edificio o los edificios existentes.
2. Caso de que sean necesarias, proyecto técnico de las obras complementarias a realizar.
La tramitación del expediente se hará según lo dispuesto en los artículos 27, 170 y DA 1ª del DL 1/2000.

La edificación y la actividad se adscriben a la situación de fuera de ordenación, grado...

2º

Pueden autorizarse las obras de demolición total o parcial y las que tiendan al cumplimiento de la ordenación proyectada.
Pueden autorizarse obras de conservación, reparación y consolidación.
Pueden autorizarse las obras de ampliación indispensables para cumplir las condiciones de habitabilidad.

Aprobado por la Alcaldía-Presidencia mediante el Decreto nº 1.145 del día 28-10-03.

3



27 OCT 2003

El Secretario

PLAN ESPECIAL Y CATALOGO DE EDIFICIOS DISCONFORMES CON LA ORDENACION URBANISTICA EN EL TERMINO MUNICIPAL DE VALVERDE.

Ficha nº

221

CENSO DECRETO 11/97

Si

Identificación

02/001303-U

¿Está censada?

IDENTIFICACION:

Propietario:

MARIA DEL PILAR FERNANDEZ ACOSTA

DNI:

45.701.419-M

Dirección postal:

C/ La Asomadita, 3, Mocanal

Teléfono:

679843115

Situación del edificio:

Artiniasa, Tancajote

Situación:
Plano 1

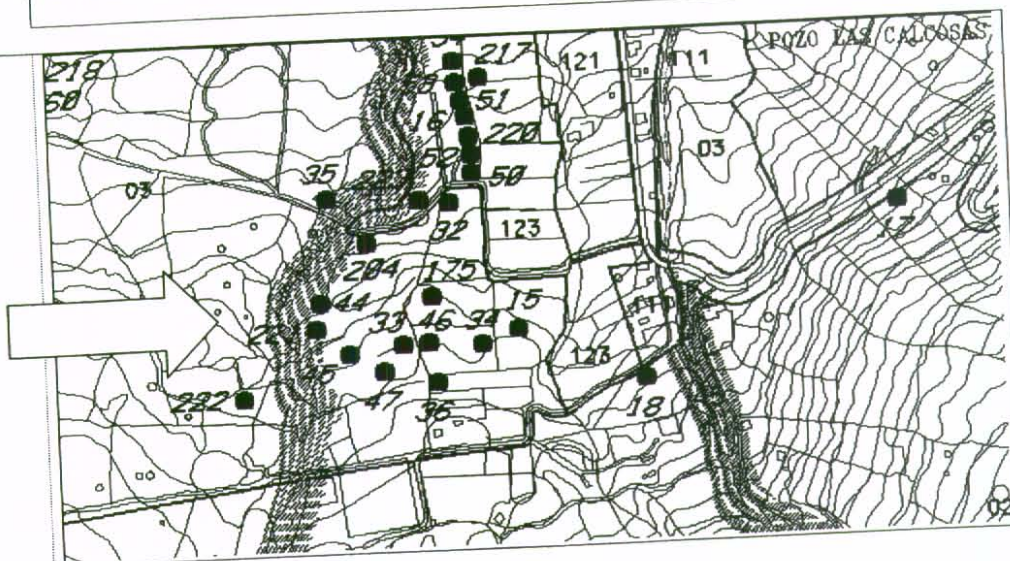

Fotografía(s):
[6] 35 y 36



Este documento es fotocopia y su texto concuerda fielmente con el original.

Aprobado por la Alcaldía-Presidencia mediante el Decreto nº 1.145 del día 28-10-03.

Valverde-Hierro

27 OCT 2003
El Secretario

PLAN ESPECIAL Y CATALOGO DE EDIFICIOS DISCONFORMES CON LA ORDENACION URBANISTICA EN EL TERMINO MUNICIPAL DE VALVERDE.

Ficha nº

221

CARACTERISTICAS MAS RELEVANTES:

Altura:	Plantas enterradas:	-
	Plantas aparentes:	1
Superficie construida aproximada (m ²):	enterrada:	-
	aparente:	130
	total:	130

CUMPLIMIENTO DE LOS REQUISITOS QUE ESTABLECE LA D.A. 1ª DEL DL 1/2000:

Destino:	RESIDENCIAL	<input checked="" type="checkbox"/>
	AGRICOLA	<input type="checkbox"/>
	GANADERO	<input type="checkbox"/>
	OTRO	<input type="checkbox"/>

CONDICIONES DE ESTABILIDAD, SEGURIDAD Y DIMENSIONALES CON RELACION AL USO A QUE SE DESTINA:

Suficientes

¿Se considera en estado de ruina?

NO

CONDICIONES DE ADECUACION TERRITORIAL AL ENTORNO EN QUE SE UBICA:

Ley de Costas:
¿Está en zona de dominio público marítimo-terrestre o de servidumbres de tránsito, acceso al mar o protección?

NO

Ley de Aguas:
¿Está en zona de dominio público hidráulico o de servidumbre de protección?

NO

Ley de Carreteras:
¿Está en zona de dominio público de carretera o de servidumbre?

NO

¿Está dentro del ámbito de algún espacio natural protegido?

NO

Aprobado por la Alcaldía-Presidencia mediante el Decreto nº 1.145 del día 28-10-03.

Este documento es fotocopia y su texto concuerda fielmente con el original.
Valverde-Hierro
El Secretario,

PLAN ESPECIAL Y CATALOGO DE EDIFICIOS DISCONFORMES CON LA ORDENACION URBANISTICA EN EL TERMINO MUNICIPAL DE VALVERDE.

Ficha nº **221**

¿Está en suelo calificado como dotación pública?

NO

¿Está en suelo calificado como espacio libre público?

NO

CONDICIONES DE ADECUACION TERRITORIAL Y URBANISTICA AL ENTORNO EN QUE SE UBICA:

Planeamiento general vigente: Clasificación del suelo: Suelo rústico
 Categorización del suelo: Protección territorial
 Calificación del suelo: -

¿Cumple la ordenación estructural del plan general?

NO

Motivo:

Uso no autorizado

¿Cumple la ordenación pormenorizada del plan general?

NO

Motivo:

Incumple la norma III-5

CONDICIONES DE LA AUTORIZACION DE USO:

¿Es autorizable?

SI

Condiciones:

En el plazo máximo de 6 meses desde la aprobación definitiva del plan especial debe presentar solicitud de autorización de uso o actividad, acompañando:
 1. La documentación escrita y gráfica que describa las características y el estado actual del edificio o los edificios existentes.
 2. Caso de que sean necesarias, proyecto técnico de las obras complementarias a realizar.
 La tramitación del expediente se hará según lo dispuesto en los artículos 27, 170 y DA 1ª del DL 1/2000.

La edificación y la actividad se adscriben a la situación de fuera de ordenación, grado...

2º

Pueden autorizarse las obras de demolición total o parcial y las que tiendan al cumplimiento de la ordenación proyectada.
 Pueden autorizarse obras de conservación, reparación y consolidación.
 Pueden autorizarse las obras de ampliación indispensables para cumplir las condiciones de habitabilidad.

Aprobado por la Alcaldía-Presidencia mediante el Decreto nº 1.145 del día 28-10-03.



... y su texto original.
 127 003
 Secretario,