

PLAN ESPECIAL Y CATALOGO DE EDIFICIOS DISCONFORMES CON LA ORDENACION URBANISTICA EN EL TERMINO MUNICIPAL DE VALVERDE.

Ficha nº

157

CENSO DECRETO 11/97

si

Identificación

6868

¿Está censada?

IDENTIFICACION:

Propietario:

JUANA MARIA HERNANDEZ ARMAS

DNI:

42.038.900-Y

Dirección postal:

El Cantadal, 2

Teléfono:

922550448

Situación del edificio:

C/ El Pozo, 2, Temijiraque

Situación:
Plano 6

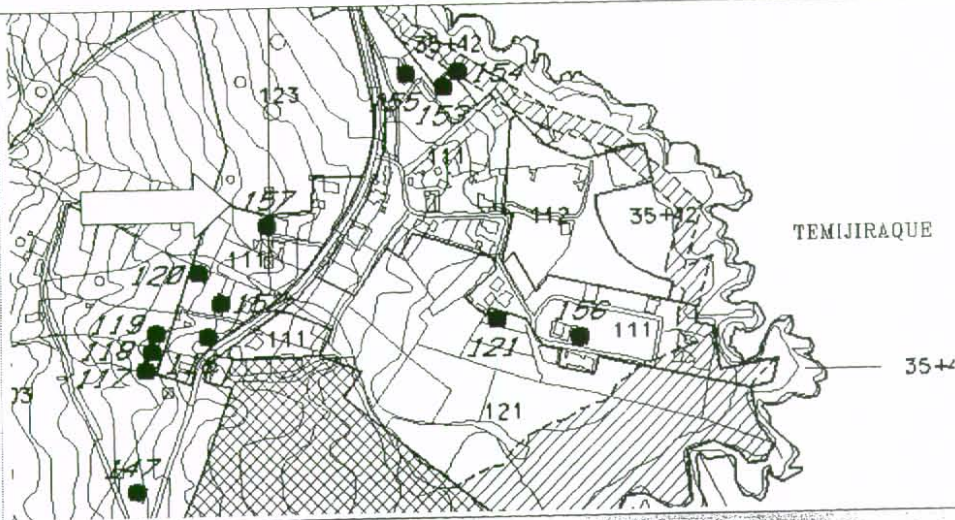

Fotografía(s):
[4] 77, 78 y 79

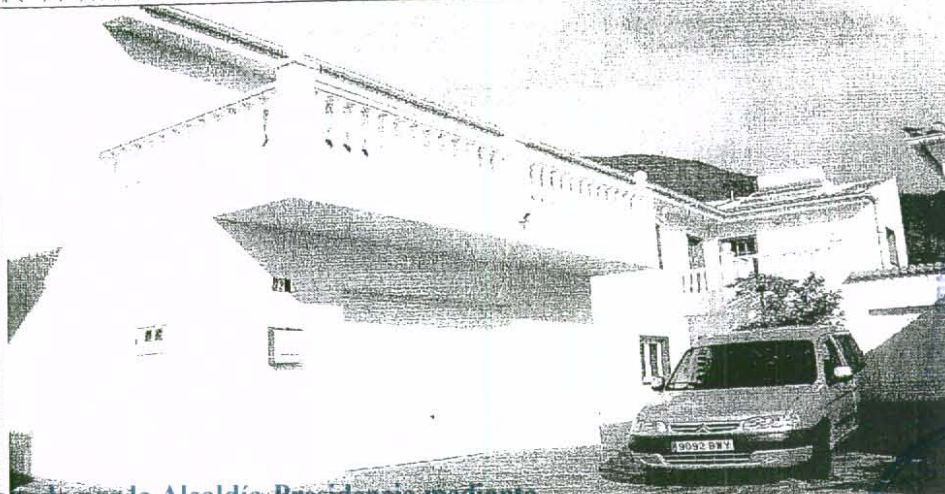

Aprobado por la Alcaldía- Presidencia mediante el Decreto nº 1.145 del día 28-10-03.

copia y su texto
 con el original.
 27 OCT 2003
 El secretario

PLAN ESPECIAL Y CATALOGO DE EDIFICIOS DISCONFORMES CON LA ORDENACION URBANISTICA EN EL TERMINO MUNICIPAL DE VALVERDE.

Ficha nº

157

CARACTERISTICAS MAS RELEVANTES:

Altura:	Plantas enterradas:	-
	Plantas aparentes:	2
Superficie construida aproximada (m ²):	enterrada:	-
	aparente:	250
	total:	250

CUMPLIMIENTO DE LOS REQUISITOS QUE ESTABLECE LA D.A. 1ª DEL DL 1/2000:

Destino:	RESIDENCIAL	<input checked="" type="checkbox"/>
	AGRICOLA	
	GANADERO	
	OTRO	

CONDICIONES DE ESTABILIDAD, SEGURIDAD Y DIMENSIONALES CON RELACION AL USO A QUE SE DESTINA:

Suficientes

¿Se considera en estado de ruina?

NO

CONDICIONES DE ADECUACION TERRITORIAL AL ENTORNO EN QUE SE UBICA:

Ley de Costas:
¿Está en zona de dominio público marítimo-terrestre o de servidumbres de tránsito, acceso al mar o protección?

NO

Ley de Aguas:
¿Está en zona de dominio público hidráulico o de servidumbre de protección?

NO

Ley de Carreteras:
¿Está en zona de dominio público de carretera o de servidumbre?

NO

¿Está dentro del ámbito de algún espacio natural protegido?

NO

Aprobado por la Alcaldía-Presidencia mediante el Decreto nº 1.145 del día 28-10-03.



Este documento es fotocopia y su texto concuerda fielmente con el original.

Valverde-Hierro

27 OCT 2003
El Secretario,

PLAN ESPECIAL Y CATALOGO DE EDIFICIOS DISCONFORMES CON LA ORDENACION URBANISTICA EN EL TERMINO MUNICIPAL DE VALVERDE.

Ficha nº

157

¿Está en suelo calificado como dotación pública?

NO

¿Está en suelo calificado como espacio libre público?

NO

CONDICIONES DE ADECUACION TERRITORIAL Y URBANISTICA AL ENTORNO EN QUE SE UBICA:

Planeamiento general vigente:

Clasificación del suelo:
Categorización del suelo:
Calificación del suelo:

Suelo urbano
Suelo urbano consolidado
Zona D

¿Cumple la ordenación estructural del plan general?

SÍ

¿Cumple la ordenación pormenorizada del plan general?

NO

Motivo:

No consta cumplimiento de las condiciones de edificación

CONDICIONES DE LA AUTORIZACION DE USO:

¿Es autorizable?

SI

Condiciones:

En el plazo máximo de 6 meses desde la aprobación definitiva del plan especial debe presentar solicitud de autorización de uso o actividad, acompañando:
1. La documentación escrita y gráfica que describa las características y el estado actual del edificio o los edificios existentes.
2. Caso de que sean necesarias, proyecto técnico de las obras complementarias a realizar.

La edificación y la actividad se adscriben a la situación de fuera de ordenación, grado...

2º

Pueden autorizarse las obras de demolición total o parcial y las que tiendan al cumplimiento de la ordenación proyectada.
Pueden autorizarse obras de conservación, reparación y consolidación.
Pueden autorizarse las obras de ampliación indispensables para cumplir las condiciones de habitabilidad.

Aprobado por la Alcaldía-Presidencia mediante el Decreto nº 1.145 del día 28-10-03.



Este documento es fotocopia y su texto no tiene validez legal si no se acompaña con el original.
27 OCT 2003
El Secretario,

PLAN ESPECIAL Y CATALOGO DE EDIFICIOS DISCONFORMES CON LA ORDENACION URBANISTICA EN EL TERMINO MUNICIPAL DE VALVERDE.

Ficha nº

158

CENSO DECRETO 11/97

Si

Identificación

7078

¿Está censada?

IDENTIFICACION:

Propietario:

ANTONIO ALAMO ALAMO

DNI:

42.509.687

Dirección postal:

C/ Varadero, 1, Valverde

Teléfono:

922551596

Situación del edificio:

Puerto de la Estaca, 1

Situación:
Plano 6

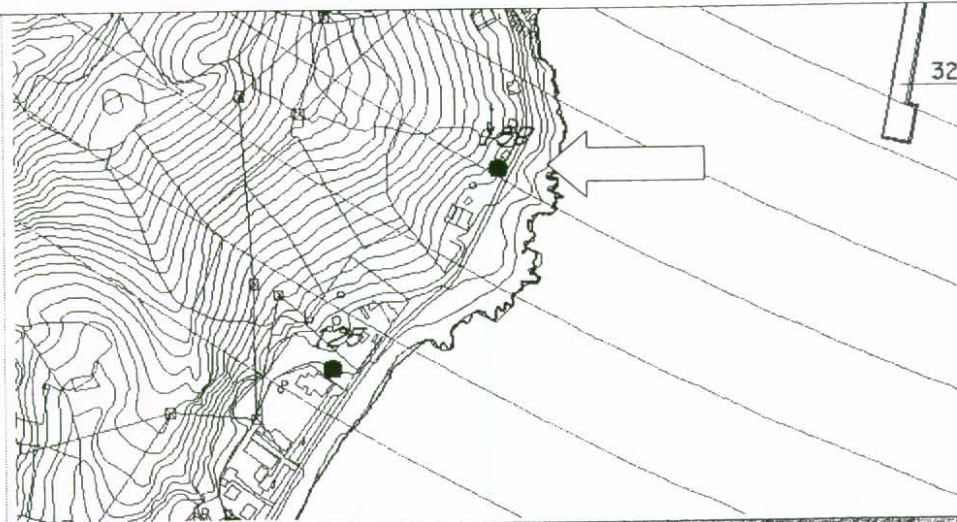

Fotografía(s):
[40] 80 y 81

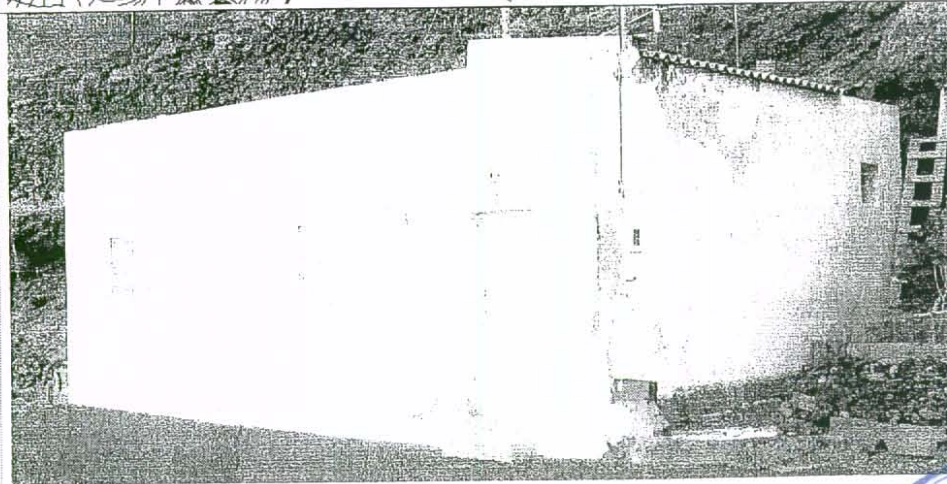

Aprobado por la Alcaldía-Presidencia mediante el Decreto nº 1.145 del día 28-10-03.



PLAN ESPECIAL Y CATALOGO DE EDIFICIOS DISCONFORMES CON LA ORDENACION URBANISTICA EN EL TERMINO MUNICIPAL DE VALVERDE.

Ficha nº

158

CARACTERISTICAS MAS RELEVANTES:

Altura:	Plantas enterradas:	<input type="text" value="-"/>	Otros datos:	<input type="text" value="Obra terminada"/>
	aparentes:	<input type="text" value="1"/>		
Superficie construida aproximada (m ² t):	enterrada:	<input type="text" value="-"/>		
	aparente:	<input type="text" value="56"/>		
	total:	<input type="text" value="56"/>		

CUMPLIMIENTO DE LOS REQUISITOS QUE ESTABLECE LA D.A. 1ª DEL DL 1/2000:

Destino:	RESIDENCIAL	<input checked="" type="checkbox"/>
	AGRICOLA	<input type="checkbox"/>
	GANADERO	<input type="checkbox"/>
	OTRO	<input type="checkbox"/>

CONDICIONES DE ESTABILIDAD, SEGURIDAD Y DIMENSIONALES CON RELACION AL USO A QUE SE DESTINA:

<input checked="" type="checkbox"/>	Suficientes
-------------------------------------	-------------

¿Se considera en estado de ruina?

CONDICIONES DE ADECUACION TERRITORIAL AL ENTORNO EN QUE SE UBICA:

Ley de Costas:
¿Está en zona de dominio público marítimo-terrestre o de servidumbres de tránsito, acceso al mar o protección?

Ley de Aguas:
¿Está en zona de dominio público hidráulico o de servidumbre de protección?

Ley de Carreteras:
¿Está en zona de dominio público de carretera o de servidumbre?

¿Está dentro del ámbito de algún espacio natural protegido?

Aprobado por la Alcaldía-Presidencia mediante el Decreto nº 1.145 del día 28-10-03.



Este documento es fotocopia y su texto concuerda íntegramente con el original.

Valverde-Hierro

27 OCT 2003

El Secretario,

PLAN ESPECIAL Y CATALOGO DE EDIFICIOS DISCONFORMES CON LA ORDENACION URBANISTICA EN EL TERMINO MUNICIPAL DE VALVERDE.

Ficha nº

158

¿Está en suelo calificado como dotación pública?

NO

¿Está en suelo calificado como espacio libre público?

NO

CONDICIONES DE ADECUACION TERRITORIAL Y URBANISTICA AL ENTORNO EN QUE SE UBICA:

Planeamiento general vigente:

Clasificación del suelo:
Categorización del suelo:
Calificación del suelo:

Suelo rústico
Protección natural
-

No consta el cumplimiento de las condiciones del plan especial de protección del paisaje protegido de Temijiraque

CONDICIONES DE LA AUTORIZACION DE USO:

¿Es autorizable?

SI

Condiciones:

En el plazo máximo de 6 meses desde la aprobación definitiva del plan especial debe presentar solicitud de autorización de uso o actividad, acompañando:

1. La documentación escrita y gráfica que describa las características y el estado actual del edificio o los edificios existentes.
2. Caso de que sean necesarias, proyecto técnico de las obras complementarias a realizar.

La tramitación del expediente se hará según lo dispuesto en los artículos 27, 170 y DA 1ª del DL 1/2000.

La edificación y la actividad se adscriben a la situación de fuera de ordenación, grado...

1º

Pueden autorizarse las obras de demolición total o parcial y las que tiendan al cumplimiento de la ordenación proyectada.

Si no está prevista su expropiación ni su demolición en el plazo de cinco años a partir de la fecha en que se pretenda realizar las obras, pueden autorizarse las obras parciales y circunstanciales de consolidación que no incrementan su valor de expropiación.

Aprobado por la Alcaldía-Presidencia mediante el Decreto nº 1.145 del día 28-10-03.



Este documento es fotocopia y su texto concuerda fielmente con el original.

Valverde-Hierro

21 OCT 2003

El Secretario,

ANULADO

PLAN ESPECIAL Y CATALOGO DE EDIFICIOS DISCONFORMES CON LA ORDENACION URBANISTICA EN EL TERMINO MUNICIPAL DE VALVERDE.

Ficha nº

159

CENSO DECRETADO 11/97

NO

Identificación

00/000586

¿Está censada?

IDENTIFICACION:

Propietario:

CONSTRUCCIONES Y CONTRATAS GAROE S.L.

CIF:

B-38.541.926

Dirección postal:

Jineque, 9, La Cuesta, Isora

Teléfono:

922550818

Situación del edificio:

Honduras, El Majano

Situación:
Plano 5

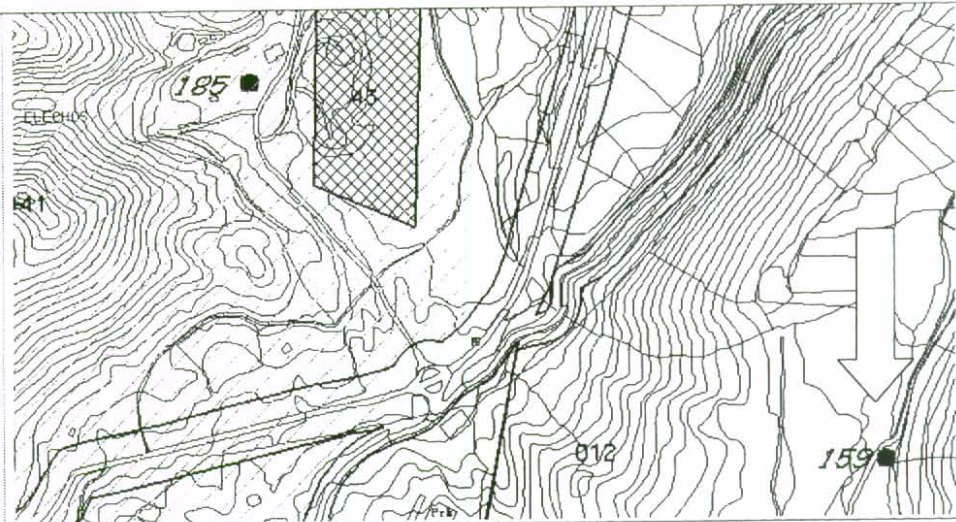

Fotografía(s):
[4] 82 y 83

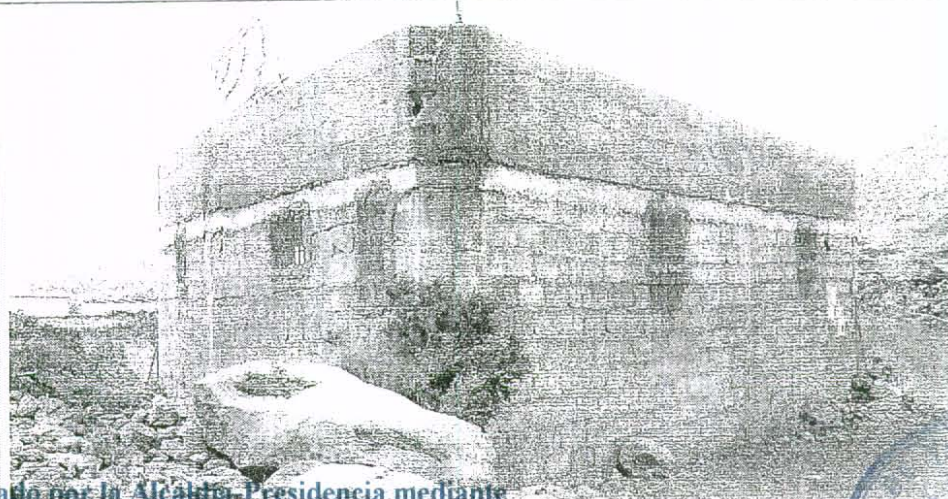

Aprobado por la Alcaldía Presidencia mediante el Decreto nº 1.145 del día 28-10-03.

... fotocopia y su texto ...

... con el original.

... Valverde-dic-03

El Secretario,



ANULADO

PLAN ESPECIAL Y CATALOGO DE EDIFICIOS DISCONFORMES CON LA ORDENACION URBANISTICA EN EL TERMINO MUNICIPAL DE VALVERDE.

Ficha nº

159

CARACTERISTICAS MAS RELEVANTES:

Altura:	Plantas enterradas:	-
	aparentes:	1
Superficie construida aproximada (m ²):	enterrada:	-
	aparente:	65
	total:	65

CUMPLIMIENTO DE LOS REQUISITOS QUE ESTABLECE LA D.A. 1ª DEL DL 1/2000:

Destino:	RESIDENCIAL AGRICOLA GANADERO OTRO	Observaciones:	Almacén
	<input checked="" type="checkbox"/>		

CONDICIONES DE ESTABILIDAD, SEGURIDAD Y DIMENSIONALES CON RELACION AL USO A QUE SE DESTINA:

Suficientes

¿Se considera en estado de ruina? NO

CONDICIONES DE ADECUACION TERRITORIAL AL ENTORNO EN QUE SE UBICA:

Ley de Costas:
¿Está en zona de dominio público marítimo-terrestre o de servidumbres de tránsito, acceso al mar o protección?

NO

NO

NO

NO

Ley de Aguas:
¿Está en zona de dominio público hidráulico o de servidumbre de protección?

Ley de Carreteras:
¿Está en zona de dominio público de carretera o de servidumbre?

¿Está dentro del ámbito de algún espacio natural protegido?

Aprobado por la Alcaldía-Presidencia mediante el Decreto nº 1.145 del día 28-10-03.



127 OCT 03

ANULADO

PLAN ESPECIAL Y CATALOGO DE EDIFICIOS DISCONFORMES CON LA ORDENACION URBANISTICA EN EL TERMINO MUNICIPAL DE VALVERDE.

Ficha nº

159

¿Está en suelo calificado como dotación pública?

NO

¿Está en suelo calificado como espacio libre público?

NO

CONDICIONES DE ADECUACION TERRITORIAL Y URBANISTICA AL ENTORNO EN QUE SE UBICA:

Planeamiento general vigente:

Clasificación del suelo:
Categorización del suelo:
Calificación del suelo:

Suelo rústico
Protección paisajística
-

¿Cumple la ordenación estructural del plan general?

NO

Motivo:

Uso no autorizado

¿Cumple la ordenación pormenorizada del plan general?

NO

Motivo:

Incumple la norma III-3

CONDICIONES DE LA AUTORIZACION DE USO:

¿Es autorizable?

SI

Condiciones:

En el plazo máximo de 6 meses desde la aprobación definitiva del plan especial debe presentar solicitud de autorización de uso o actividad, acompañando:
1. La documentación escrita y gráfica que describa las características y el estado actual del edificio o los edificios existentes.
2. Caso de que sean necesarias, proyecto técnico de las obras complementarias a realizar.
La tramitación del expediente se hará según lo dispuesto en los artículos 27, 170 y DA 1ª del DL 1/2000.

La edificación y la actividad se adscriben a la situación de fuera de ordenación, grado...

2º

Pueden autorizarse las obras de demolición total o parcial y las que tiendan al cumplimiento de la ordenación proyectada.
Pueden autorizarse obras de conservación, reparación y consolidación.
Pueden autorizarse las obras de ampliación indispensables para cumplir las condiciones de habitabilidad.

Aprobado por la Alcaldía-Presidencia mediante el Decreto nº 1.145 del día 28-10-03.

Este documento es fotocopia y su texto no tiene validez con el original.
Valverde-Hierro
El Secretario

ANULADO

PLAN ESPECIAL Y CATALOGO DE EDIFICIOS DISCONFORMES CON LA ORDENACION URBANISTICA EN EL TERMINO MUNICIPAL DE VALVERDE.

Ficha nº

160

CENSO
DECRETO 11/97

NO

Identificación

01/000340-U

¿Está censada?

IDENTIFICACION:

Propietario:

LUIS ENRIQUE ACOSTA HERNANDEZ

DNI:

42.168.189-N

Dirección postal:

C/ La Pagorróna, 11, Frontera

Teléfono:

922555007

Situación del edificio:

La Jildana, Isora

Situación:
Plano 5



Fotografía(s):
[4] 84, 85 y 86

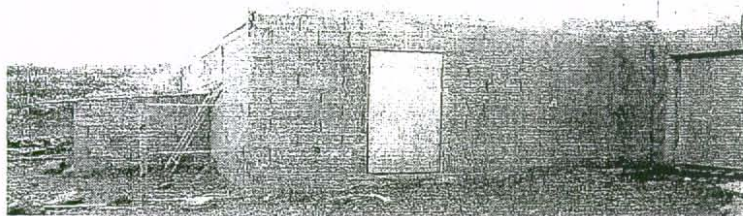

Aprobado por la Comisión Presidencial mediante el Decreto nº 1.145 del día 28-10-03.

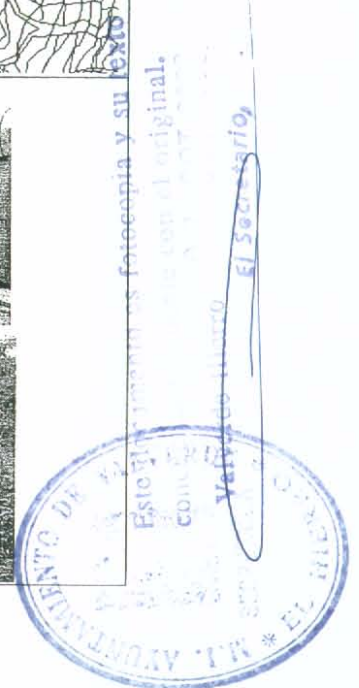

ANULADO

PLAN ESPECIAL Y CATALOGO DE EDIFICIOS DISCONFORMES CON LA ORDENACION URBANISTICA EN EL TERMINO MUNICIPAL DE VALVERDE.

Ficha nº

160

CARACTERISTICAS MAS RELEVANTES:

Altura:	Plantas enterradas:	-
	aparentes:	1
Superficie construida aproximada (m ²):	enterrada:	-
	aparente:	112
	total:	112

CUMPLIMIENTO DE LOS REQUISITOS QUE ESTABLECE LA D.A. 1ª DEL DL 1/2000:

Destino:	RESIDENCIAL	Observaciones:	Cuadras
	AGRICOLA		
	GANADERO	<input checked="" type="checkbox"/>	
	OTRO		

CONDICIONES DE ESTABILIDAD, SEGURIDAD Y DIMENSIONALES CON RELACION AL USO A QUE SE DESTINA:

Suficientes

¿Se considera en estado de ruina?

NO

CONDICIONES DE ADECUACION TERRITORIAL AL ENTORNO EN QUE SE UBICA:

Ley de Costas:

¿Está en zona de dominio público marítimo-terrestre o de servidumbres de tránsito, acceso al mar o protección?

NO

Ley de Aguas:

¿Está en zona de dominio público hidráulico o de servidumbre de protección?

NO

Ley de Carreteras:

¿Está en zona de dominio público de carretera o de servidumbre?

NO

¿Está dentro del ámbito de algún espacio natural protegido?

NO

Aprobado por la Alcaldía-Presidencia mediante el Decreto nº 1.145 del día 28-10-03.



Fotocopia y su texto
del original
21 OCT 2003
El Secretario,

ANULADO

PLAN ESPECIAL Y CATALOGO DE EDIFICIOS DISCONFORMES CON LA ORDENACION URBANISTICA EN EL TERMINO MUNICIPAL DE VALVERDE.

Ficha nº **160**

¿Está en suelo calificado como dotación pública?

NO

¿Está en suelo calificado como espacio libre público?

NO

CONDICIONES DE ADECUACION TERRITORIAL Y URBANISTICA AL ENTORNO EN QUE SE UBICA:

Planeamiento general vigente:

Clasificación del suelo:
Categorización del suelo:
Calificación del suelo:

Suelo rústico
Protección agrícola
-

¿Cumple la ordenación estructural del plan general?

SÍ

¿Cumple la ordenación pormenorizada del plan general?

NO

Motivo:

Incumple la norma III-4 (no consta superficie de la finca; no consta proyecto de explotación agrícola)

CONDICIONES DE LA AUTORIZACION DE USO:

¿Es autorizable?

SI

Condiciones:

En el plazo máximo de 6 meses desde la aprobación definitiva del plan especial debe presentar solicitud de autorización de uso o actividad, acompañando:

1. La documentación escrita y gráfica que describa las características y el estado actual del edificio o los edificios existentes.
2. Caso de que sean necesarias, proyecto técnico de las obras complementarias a realizar.

La tramitación del expediente se hará según lo dispuesto en los artículos 27, 170 y DA 1ª del DL 1/2000.

La edificación y la actividad se adscriben a la situación de fuera de ordenación, grado...

2º

Pueden autorizarse las obras de demolición total o parcial y las que tiendan al cumplimiento de la ordenación proyectada.
Pueden autorizarse obras de conservación, reparación y consolidación.
Pueden autorizarse las obras de ampliación indispensables para cumplir las condiciones de habitabilidad.

Aprobado por la Alcaldía-Presidencia mediante el Decreto nº 1.145 del día 28-10-03.



Este documento es fotocopia y su texto concuerda con el original.
Valverde Huerpo 27 OCT 2003
El Secretario

ANULADO

PLAN ESPECIAL Y CATALOGO DE EDIFICIOS DISCONFORMES CON LA ORDENACION URBANISTICA EN EL TERMINO MUNICIPAL DE VALVERDE.

Ficha nº

161

CENSO
DECRETO 11/97

NO

Identificación

01/000601-U

¿Está censada?

IDENTIFICACION:

Propietario:

VICTOR ZAMORA FERNANDEZ

DNI:

78.673.109

Dirección postal:

C/ Ferinto, 7, Isora

Teléfono:

-

Situación del edificio:

Camino La Fuente, 8, La Casilla, Isora

Situación:
Plano 5

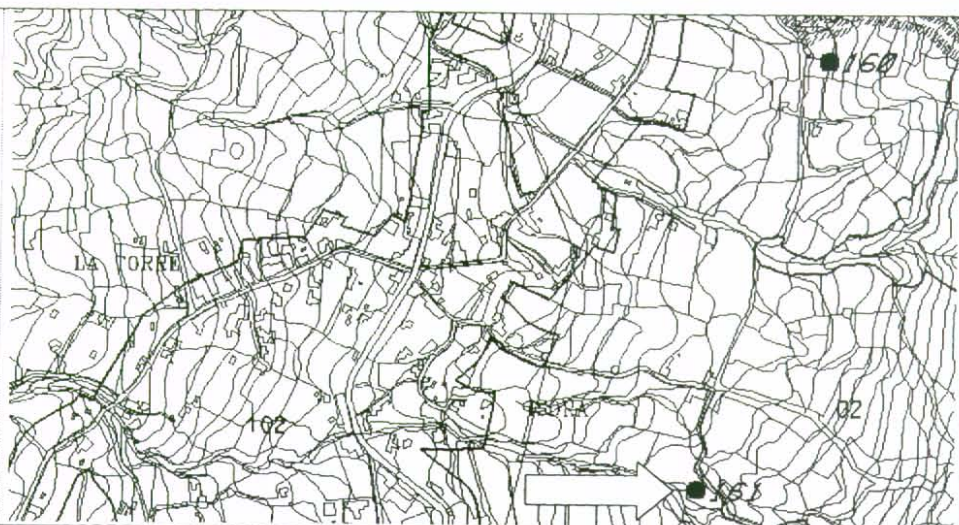

Fotografía(s):
[4] 87, 88 y 89



Aprobado por la Alcaldía-Presidencia mediante
el Decreto nº 1.145 del día 28-10-03.

Este documento es fotocopia y su texto
concorda íntegramente con el original.

Valverde-Hierro 27 OCT 2003

El Secretario,



ANULADO

PLAN ESPECIAL Y CATALOGO DE EDIFICIOS DISCONFORMES CON LA ORDENACION URBANISTICA EN EL TERMINO MUNICIPAL DE VALVERDE.

Ficha nº

161

CARACTERISTICAS MAS RELEVANTES:

Altura:	Plantas enterradas:	-
	Plantas aparentes:	1
Superficie construida aproximada (m ² t):	enterrada:	-
	aparente:	155
	total:	155

CUMPLIMIENTO DE LOS REQUISITOS QUE ESTABLECE LA D.A. 1ª DEL DL 1/2000:

Destino:	RESIDENCIAL	<input checked="" type="checkbox"/>
	AGRICOLA	<input type="checkbox"/>
	GANADERO	<input type="checkbox"/>
	OTRO	<input type="checkbox"/>

CONDICIONES DE ESTABILIDAD, SEGURIDAD Y DIMENSIONALES CON RELACION AL USO A QUE SE DESTINA:

Suficientes

¿Se considera en estado de ruina?

NO

CONDICIONES DE ADECUACION TERRITORIAL AL ENTORNO EN QUE SE UBICA:

Ley de Costas:
¿Está en zona de dominio público marítimo-terrestre o de servidumbres de tránsito, acceso al mar o protección?

NO

Ley de Aguas:
¿Está en zona de dominio público hidráulico o de servidumbre de protección?

NO

Ley de Carreteras:
¿Está en zona de dominio público de carretera o de servidumbre?

NO

¿Está dentro del ámbito de algún espacio natural protegido?

NO

Aprobado por la Alcaldía-Presidencia mediante el Decreto nº 1.145 del día 28-10-03.



Este documento es fotocopia y su texto concuerda con el original.

Valverde-Mérida 27 OCT 2003
El Secretario

ANULADO

PLAN ESPECIAL Y CATALOGO DE EDIFICIOS DISCONFORMES CON LA ORDENACION URBANISTICA EN EL TERMINO MUNICIPAL DE VALVERDE.

Ficha nº **161**

¿Está en suelo calificado como dotación pública?

NO

¿Está en suelo calificado como espacio libre público?

NO

CONDICIONES DE ADECUACION TERRITORIAL Y URBANISTICA AL ENTORNO EN QUE SE UBICA:

Planeamiento general vigente:	Clasificación del suelo:	Suelo rústico
	Categorización del suelo:	Protección agraria
	Calificación del suelo:	-

¿Cumple la ordenación estructural del plan general?

NO

Motivo:

Uso no autorizado

¿Cumple la ordenación pormenorizada del plan general?

NO

Motivo:

Incumple la norma III-4

CONDICIONES DE LA AUTORIZACION DE USO:

¿Es autorizable?

SI

Condiciones:

En el plazo máximo de 6 meses desde la aprobación definitiva del plan especial debe presentar solicitud de autorización de uso o actividad, acompañando:

1. La documentación escrita y gráfica que describa las características y el estado actual del edificio o los edificios existentes.
2. Caso de que sean necesarias, proyecto técnico de las obras complementarias a realizar.

La tramitación del expediente se hará según lo dispuesto en los artículos 27, 170 y DA 1ª del DL 1/2000.

La edificación y la actividad se adscriben a la situación de fuera de ordenación, grado...

2º

Pueden autorizarse las obras de demolición total o parcial y las que tiendan al cumplimiento de la ordenación proyectada.
Pueden autorizarse obras de conservación, reparación y consolidación.
Pueden autorizarse las obras de ampliación indispensables para cumplir las condiciones de habitabilidad.

Este documento es fotocopia y su texto concuerda con el original
Valverde-Iberro
27 JUN 2003
El Secretario,

Aprobado por la Alcaldía-Presidencia mediante el Decreto nº 1.145 del día 28-10-03.



ANULADO

PLAN ESPECIAL Y CATALOGO DE EDIFICIOS DISCONFORMES CON LA ORDENACION URBANISTICA EN EL TERMINO MUNICIPAL DE VALVERDE.

Ficha nº

162

CENSO DECRETO 11/97

NO

Identificación

00/000207-U

¿Está censada?

IDENTIFICACION:

Propietario:

TEOFILO PADRON ZAMORA

DNI:

78.673.112-W

Dirección postal:

C/ El Valle, 6, Isora

Teléfono:

922550973

922550062

Situación del edificio:

C/ Tajace, s/n, Isora

Situación:
Plano 5

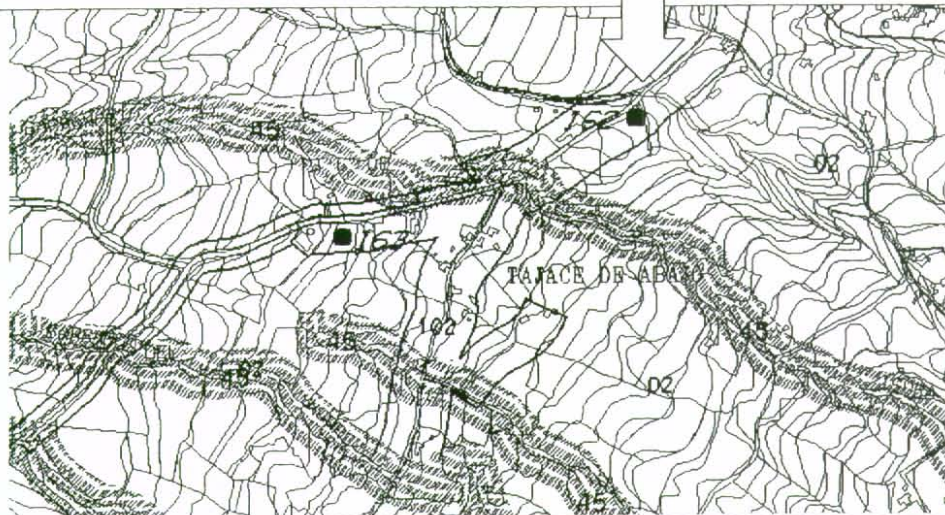

Fotografía(s):
[4] 90 y 91



Aprobado por la Alcaldía-Presidencia mediante el Decreto nº 1.145 del día 28-10-03.

Este documento es fotocopia y su texto no tiene validez legal sin el original.

27-03-2004

Valverde-Isora

El Secretario



ANULADO

PLAN ESPECIAL Y CATALOGO DE EDIFICIOS DISCONFORMES CON LA ORDENACION URBANISTICA EN EL TERMINO MUNICIPAL DE VALVERDE.

Ficha nº

162

CARACTERISTICAS MAS RELEVANTES:

Altura:	Plantas	enterradas:	-
		aparentes:	1
Superficie construida aproximada (m ² t):		enterrada:	-
		aparente:	75
		total:	75

CUMPLIMIENTO DE LOS REQUISITOS QUE ESTABLECE LA D.A. 1ª DEL DL 1/2000:

Destino:	RESIDENCIAL	<input checked="" type="checkbox"/>
	AGRICOLA	
	GANADERO	
	OTRO	

CONDICIONES DE ESTABILIDAD, SEGURIDAD Y DIMENSIONALES CON RELACION AL USO A QUE SE DESTINA:

Suficientes

¿Se considera en estado de ruina?

NO

CONDICIONES DE ADECUACION TERRITORIAL AL ENTORNO EN QUE SE UBICA:

Ley de Costas:
¿Está en zona de dominio público marítimo-terrestre o de servidumbres de tránsito, acceso al mar o protección?

NO

Ley de Aguas:
¿Está en zona de dominio público hidráulico o de servidumbre de protección?

NO

Ley de Carreteras:
¿Está en zona de dominio público de carretera o de servidumbre?

NO

¿Está dentro del ámbito de algún espacio natural protegido?

NO

Aprobado por la Alcaldía-Presidencia mediante el Decreto nº 1.145 del día 28-10-03.



Este documento es fotocopia y su texto no es válido.
27 OCT 2003.
El Secretario

ANULADO

PLAN ESPECIAL Y CATALOGO DE EDIFICIOS DISCONFORMES CON LA ORDENACION URBANISTICA EN EL TERMINO MUNICIPAL DE VALVERDE.

Ficha nº **162**

¿Está en suelo calificado como dotación pública?

NO

¿Está en suelo calificado como espacio libre público?

NO

CONDICIONES DE ADECUACION TERRITORIAL Y URBANISTICA AL ENTORNO EN QUE SE UBICA:

Planeamiento general vigente:

Clasificación del suelo:
Categorización del suelo:
Calificación del suelo:

Suelo rústico
Asentamiento rural
Zona E

¿Cumple la ordenación estructural del plan general?

SÍ

¿Cumple la ordenación pormenorizada del plan general?

NO

Motivo:

No consta cumplimiento de las condiciones de edificación

CONDICIONES DE LA AUTORIZACION DE USO:

¿Es autorizable?

SI

Condiciones:

En el plazo máximo de 6 meses desde la aprobación definitiva del plan especial debe presentar solicitud de autorización de uso o actividad, acompañando:
1. La documentación escrita y gráfica que describa las características y el estado actual del edificio o los edificios existentes.
2. Caso de que sean necesarias, proyecto técnico de las obras complementarias a realizar.

La edificación y la actividad se adscriben a la situación de fuera de ordenación, grado...

2º

Pueden autorizarse las obras de demolición total o parcial y las que tiendan al cumplimiento de la ordenación proyectada.
Pueden autorizarse obras de conservación, reparación y consolidación.
Pueden autorizarse las obras de ampliación indispensables para cumplir las condiciones de habitabilidad.

Este documento es fotocopia y su texto no es válido. Véase el original, 127 OCT 2003

Aprobado por la Alcaldía-Presidencia mediante el Decreto nº 1.145 del día 28-10-03.

ANULADO

PLAN ESPECIAL Y CATALOGO DE EDIFICIOS DISCONFORMES CON LA ORDENACION URBANISTICA EN EL TERMINO MUNICIPAL DE VALVERDE.

Ficha nº **163**

CENSO
DECRETO 11/97

NO

Identificación

00/000088-U

¿Está censada?

IDENTIFICACION:

Propietario:	FRANCISCO ENRIQUE RIOS MONZON	DNI:	78.409.557-G
Dirección postal:	C/ Fátima, s/n, Isora	Teléfono:	922551476
Situación del edificio:	C/ Tajace, s/n, Isora		

Situación:
Plano 5

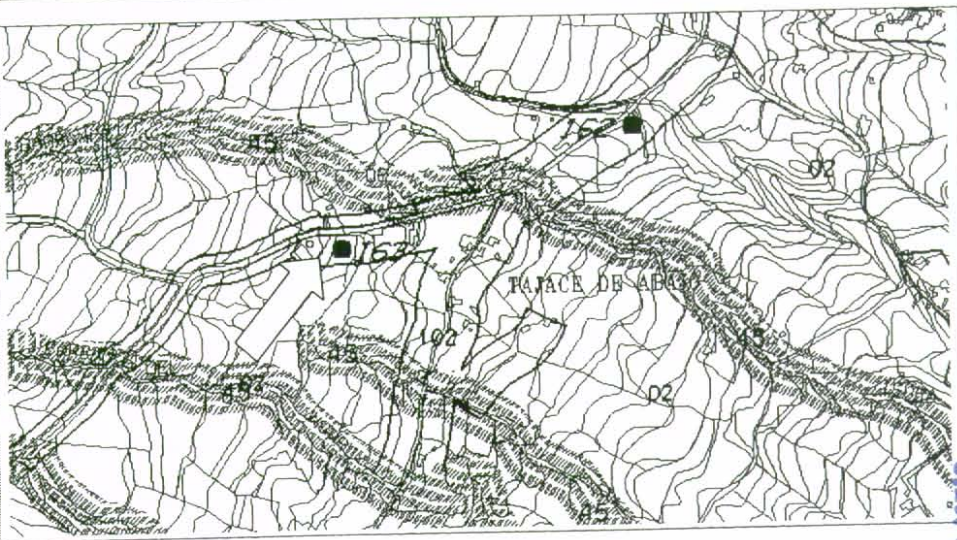

Fotografía(s):
[4] 92 y 93

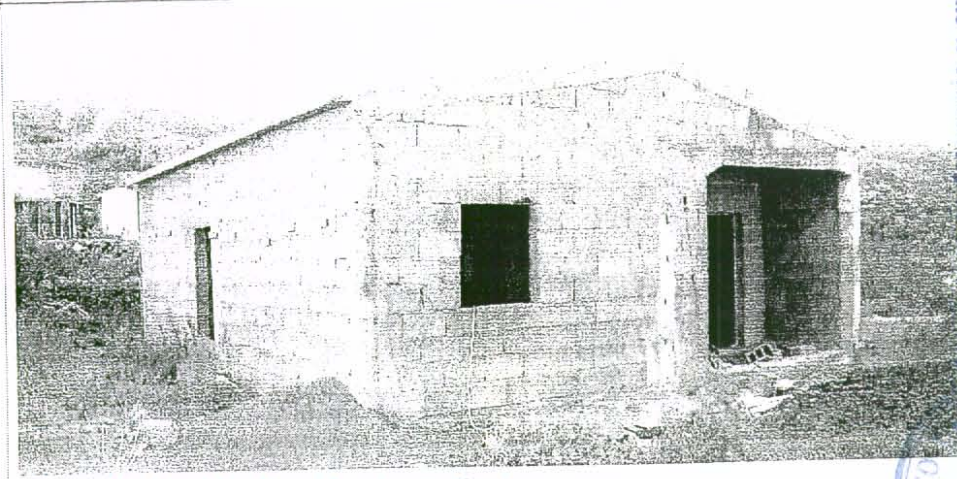

Aprobado por la Alcaldía-Presidencia mediante el Decreto nº 1.145 del día 28-10-03.

Este documento es fotocopia y su texto concuerda fielmente con el original.
Valverde-Illero 27/07/2003
El Secretario,

ANULADO

PLAN ESPECIAL Y CATALOGO DE EDIFICIOS DISCONFORMES CON LA ORDENACION URBANISTICA EN EL TERMINO MUNICIPAL DE VALVERDE.

Ficha nº

163

CARACTERISTICAS MAS RELEVANTES:

Altura:	Plantas enterradas:	-
	aparentes:	1
Superficie construida aproximada (m ²):	enterrada:	-
	aparente:	68
	total:	68

CUMPLIMIENTO DE LOS REQUISITOS QUE ESTABLECE LA D.A. 1ª DEL DL 1/2000:

Destino:	RESIDENCIAL	<input checked="" type="checkbox"/>
	AGRICOLA	
	GANADERO	
	OTRO	

CONDICIONES DE ESTABILIDAD, SEGURIDAD Y DIMENSIONALES CON RELACION AL USO A QUE SE DESTINA:

Suficientes

¿Se considera en estado de ruina?

NO

CONDICIONES DE ADECUACION TERRITORIAL AL ENTORNO EN QUE SE UBICA:

Ley de Costas:
¿Está en zona de dominio público marítimo-terrestre o de servidumbres de tránsito, acceso al mar o protección?

NO

Ley de Aguas:
¿Está en zona de dominio público hidráulico o de servidumbre de protección?

NO

Ley de Carreteras:
¿Está en zona de dominio público de carretera o de servidumbre?

NO

¿Está dentro del ámbito de algún espacio natural protegido?

NO

Aprobado por la Alcaldía-Presidencia mediante el Decreto nº 1.145 del día 28-10-03.



Este documento es fotocopia y su texto no tiene validez legal.

El Secretario,

ANULADO

**PLAN ESPECIAL Y CATALOGO DE EDIFICIOS DISCONFORMES CON LA ORDENACION URBANISTICA
EN EL TERMINO MUNICIPAL DE VALVERDE.**

Ficha nº

163

¿Está en suelo calificado como dotación pública?

NO

¿Está en suelo calificado como espacio libre público?

NO

**CONDICIONES DE ADECUACION TERRITORIAL Y URBANISTICA AL ENTORNO EN QUE SE
UBICA:**

Planeamiento general
vigente:

Clasificación del suelo:
Categorización del suelo:
Calificación del suelo:

Suelo rústico
Asentamiento rural
Zona E

¿Cumple la ordenación
estructural del
plan general?

SI

¿Cumple la ordenación
pormenorizada
del plan general?

NO

Motivo:

No consta cumplimiento de las condiciones de edificación

CONDICIONES DE LA AUTORIZACION DE USO:

¿Es autorizable?

SI

Condiciones:

En el plazo máximo de 6 meses desde la aprobación definitiva del plan especial debe presentar solicitud de autorización de uso o actividad, acompañando:

1. La documentación escrita y gráfica que describa las características y el estado actual del edificio o los edificios existentes.
2. Caso de que sean necesarias, proyecto técnico de las obras complementarias a realizar.

La edificación y la
actividad se adscriben
a la situación de fuera
de ordenación, grado...

2º

Pueden autorizarse las obras de demolición total o parcial y las que tiendan al cumplimiento de la ordenación proyectada.
Pueden autorizarse obras de conservación, reparación y consolidación.
Pueden autorizarse las obras de ampliación indispensables para cumplir las condiciones de habitabilidad.

Aprobado por la Alcaldía-Presidencia mediante
el Decreto nº 1.145 del día 28-10-03.

Este documento es fotocopia y su texto
concorda con el original.
Valverde-Hilario
27 OCT 2003
El Secretario,

ANULADO

**PLAN ESPECIAL Y CATALOGO DE EDIFICIOS DISCONFORMES CON LA ORDENACION URBANISTICA
EN EL TERMINO MUNICIPAL DE VALVERDE.**

Ficha nº

164

**CENSO
DECRETO 11/97**

¿Está censada?

NO

Identificación

99/000497-U

IDENTIFICACION:

Propietario:

MIGUEL ANGEL LOPEZ CALERO

DNI:

42.908.997-Y

Dirección postal:

C/ El Bartolo, 12, Arrieta, Lanzarote

Teléfono:

928529669
922550045
922550143

Situación del edificio:

C/ Las Rosas a La Cuesta, Las Rosas

Situación:
Plano 5

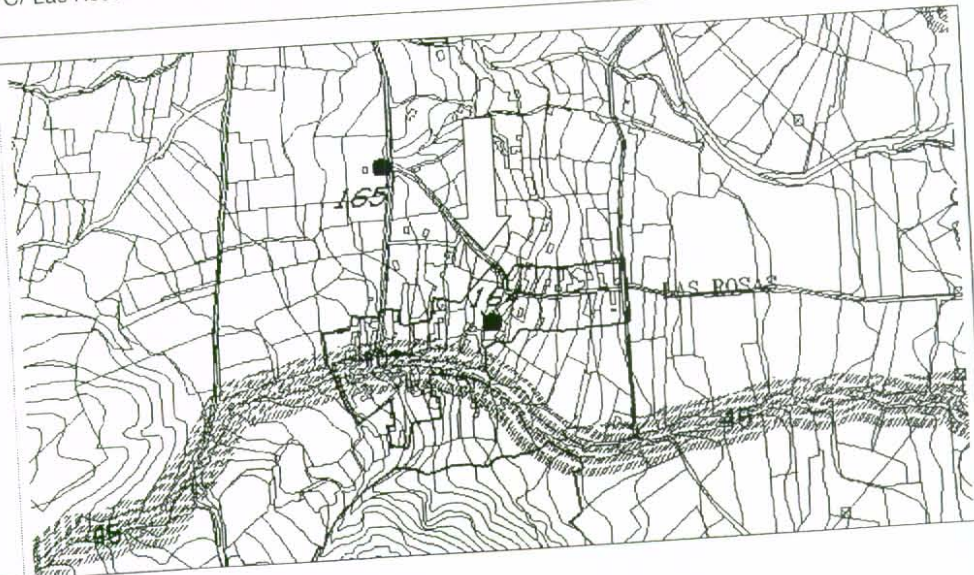

Fotografía(s):
[4] 94 y 95



Aprobado por la Alcaldía-Presidencia mediante
el Decreto nº 1.145 del día 28-10-03.



ANULADO

PLAN ESPECIAL Y CATALOGO DE EDIFICIOS DISCONFORMES CON LA ORDENACION URBANISTICA EN EL TERMINO MUNICIPAL DE VALVERDE.

Ficha nº

164

CARACTERISTICAS MAS RELEVANTES:

Altura:	Plantas enterradas:	-
	aparentes:	2
Superficie construida aproximada (m ² t):	enterrada:	-
	aparente:	96
	total:	96

CUMPLIMIENTO DE LOS REQUISITOS QUE ESTABLECE LA D.A. 1ª DEL DL 1/2000:

Destino:	RESIDENCIAL	<input checked="" type="checkbox"/>
	AGRICOLA	
	GANADERO	
	OTRO	

CONDICIONES DE ESTABILIDAD, SEGURIDAD Y DIMENSIONALES CON RELACION AL USO A QUE SE DESTINA:

Suficientes

¿Se considera en estado de ruina?

NO

CONDICIONES DE ADECUACION TERRITORIAL AL ENTORNO EN QUE SE UBICA:

Ley de Costas:

¿Está en zona de dominio público marítimo-terrestre o de servidumbres de tránsito, acceso al mar o protección?

NO

Ley de Aguas:

¿Está en zona de dominio público hidráulico o de servidumbre de protección?

NO

Ley de Carreteras:

¿Está en zona de dominio público de carretera o de servidumbre?

NO

¿Está dentro del ámbito de algún espacio natural protegido?

NO

Aprobado por la Alcaldía-Presidencia mediante el Decreto nº 1.145 del día 28-10-03.



27 OCT 2003
El Secretario

ANULADO

PLAN ESPECIAL Y CATALOGO DE EDIFICIOS DISCONFORMES CON LA ORDENACION URBANISTICA EN EL TERMINO MUNICIPAL DE VALVERDE.

Ficha nº

164

¿Está en suelo calificado como dotación pública?

NO

¿Está en suelo calificado como espacio libre público?

NO

CONDICIONES DE ADECUACION TERRITORIAL Y URBANISTICA AL ENTORNO EN QUE SE UBICA:

Planeamiento general vigente:

Clasificación del suelo:
Categorización del suelo:
Calificación del suelo:

Suelo rústico
Asentamiento rural
Zona D

¿Cumple la ordenación estructural del plan general?

SI

¿Cumple la ordenación pormenorizada del plan general?

NO

Motivo:

No consta cumplimiento de las condiciones de edificación

CONDICIONES DE LA AUTORIZACION DE USO:

¿Es autorizable?

SI

Condiciones:

En el plazo máximo de 6 meses desde la aprobación definitiva del plan especial debe presentar solicitud de autorización de uso o actividad, acompañando:

1. La documentación escrita y gráfica que describa las características y el estado actual del edificio o los edificios existentes.
2. Caso de que sean necesarias, proyecto técnico de las obras complementarias a realizar.

La edificación y la actividad se adscriben a la situación de fuera de ordenación, grado...

2º

Pueden autorizarse las obras de demolición total o parcial y las que tiendan al cumplimiento de la ordenación proyectada.
Pueden autorizarse obras de conservación, reparación y consolidación.
Pueden autorizarse las obras de ampliación indispensables para cumplir las condiciones de habitabilidad.

Aprobado por la Alcaldía-Presidencia mediante el Decreto nº 1.145 del día 28-10-03.

3



El Secretario

27 10 2003

ANULADO

PLAN ESPECIAL Y CATALOGO DE EDIFICIOS DISCONFORMES CON LA ORDENACION URBANISTICA EN EL TERMINO MUNICIPAL DE VALVERDE.

Ficha nº

165

CENSO DECRETO 11/97

NO

Identificación

01/001165-U

¿Está censada?

IDENTIFICACION:

Propietario:

FRANCISCO EVARISTO ARMAS QUINTERO

DNI:

42.649.584

Dirección postal:

C/ Las Toscas, 5, Frontera

Teléfono:

922559281

Situación del edificio:

C/ Las Rosas a La Cuesta, Las Rosas

Situación:
Plano 5

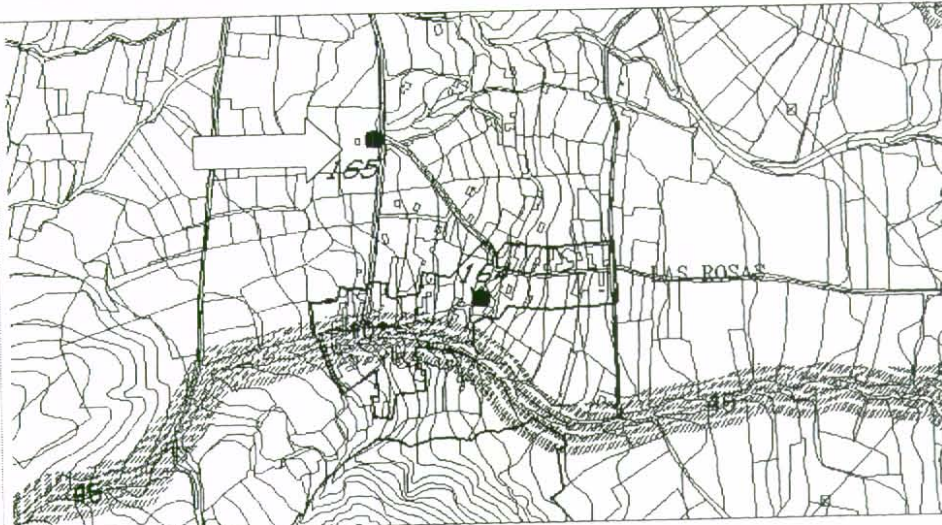

Fotografía(s):
[4] 96, 97 y 98

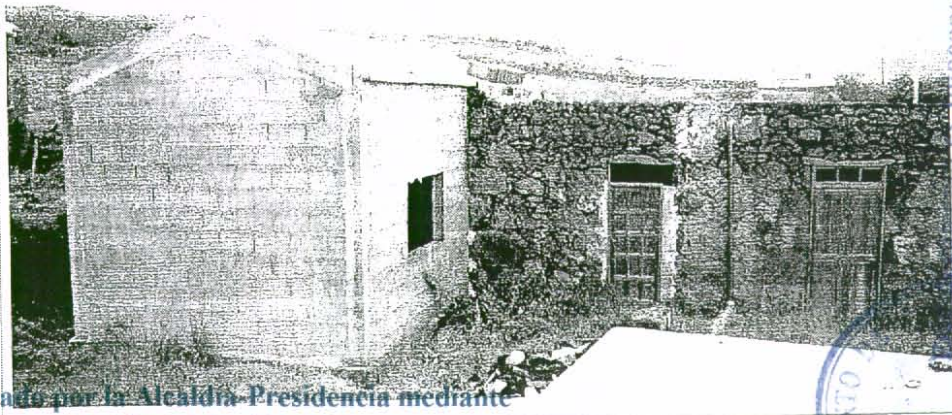

Aprobado por la Alcaldía-Presidencia mediante el Decreto nº 1.145 del día 28-10-03.

concedida de conformidad con el original.

Valverde-Hierro 27 OCT 2003

El Secretario,



ANULADO

PLAN ESPECIAL Y CATALOGO DE EDIFICIOS DISCONFORMES CON LA ORDENACION URBANISTICA EN EL TERMINO MUNICIPAL DE VALVERDE.

Ficha nº **165**

CARACTERISTICAS MAS RELEVANTES:

Altura:	Plantas enterradas: aparentes:	<table border="1" style="display: inline-table;"><tr><td style="text-align: center;">-</td></tr><tr><td style="text-align: center;">1</td></tr></table>	-	1	Otros datos:	
-						
1						
Superficie construida aproximada (m ²):	enterrada: aparente: total:	<table border="1" style="display: inline-table;"><tr><td style="text-align: center;">-</td></tr><tr><td style="text-align: center;">36</td></tr><tr><td style="text-align: center;">36</td></tr></table>	-	36	36	
-						
36						
36						

Ampliación de edificio existente

CUMPLIMIENTO DE LOS REQUISITOS QUE ESTABLECE LA D.A. 1ª DEL DL 1/2000:

Destino: RESIDENCIAL
 AGRICOLA
 GANADERO
 OTRO

CONDICIONES DE ESTABILIDAD, SEGURIDAD Y DIMENSIONALES CON RELACION AL USO A QUE SE DESTINA:

Suficientes

¿Se considera en estado de ruina? NO

CONDICIONES DE ADECUACION TERRITORIAL AL ENTORNO EN QUE SE UBICA:

Ley de Costas:
¿Está en zona de dominio público marítimo-terrestre o de servidumbres de tránsito, acceso al mar o protección?

Ley de Aguas:
¿Está en zona de dominio público hidráulico o de servidumbre de protección?

Ley de Carreteras:
¿Está en zona de dominio público de carretera o de servidumbre?

¿Está dentro del ámbito de algún espacio natural protegido?

NO
NO
NO
NO

Aprobado por la Alcaldía-Presidencia mediante el Decreto nº 1.145 del día 28-10-03.

Este documento es fotocopia y su texto concuerda con el original.
Valverde-Illorca
El Secretario, 27 OCT 2003



ANULADO

PLAN ESPECIAL Y CATALOGO DE EDIFICIOS DISCONFORMES CON LA ORDENACION URBANISTICA EN EL TERMINO MUNICIPAL DE VALVERDE.

Ficha nº

165

¿Está en suelo calificado como dotación pública?

NO

¿Está en suelo calificado como espacio libre público?

NO

CONDICIONES DE ADECUACION TERRITORIAL Y URBANISTICA AL ENTORNO EN QUE SE UBICA:

Planeamiento general vigente:

Clasificación del suelo:
Categorización del suelo:
Calificación del suelo:

Suelo rústico
Protección agraria
-

¿Cumple la ordenación estructural del plan general?

NO

Motivo:

Uso no autorizado

¿Cumple la ordenación pormenorizada del plan general?

NO

Motivo:

Incumple la norma III-4

CONDICIONES DE LA AUTORIZACION DE USO:

¿Es autorizable?

SI

Condiciones:

En el plazo máximo de 6 meses desde la aprobación definitiva del plan especial debe presentar solicitud de autorización de uso o actividad, acompañando:
1. La documentación escrita y gráfica que describa las características y el estado actual del edificio o los edificios existentes.
2. Caso de que sean necesarias, proyecto técnico de las obras complementarias a realizar.
La tramitación del expediente se hará según lo dispuesto en los artículos 27, 170 y DA 1ª del DL 1/2000.

La edificación y la actividad se adscriben a la situación de fuera de ordenación, grado...

2º

Pueden autorizarse las obras de demolición total o parcial y las que tiendan al cumplimiento de la ordenación proyectada.
Pueden autorizarse obras de conservación, reparación y consolidación.
Pueden autorizarse las obras de ampliación indispensables para cumplir las condiciones de habitabilidad.

Aprobado por la Alcaldía-Presidencia mediante el Decreto nº 1.145 del día 28-10-03.



Este documento es fotocopia y su texto...

27 OCT 2003

El Secretario,

ANULADO

PLAN ESPECIAL Y CATALOGO DE EDIFICIOS DISCONFORMES CON LA ORDENACION URBANISTICA EN EL TERMINO MUNICIPAL DE VALVERDE.

Ficha nº

166

CENSO
DECRETO 11/97

NO

Identificación

00/001029-U

¿Está censada?

IDENTIFICACION:

Propietario:

AMOS BARRERA ARMAS

DNI:

41.818.795-B

Dirección postal:

C/ Congreso, 3, Frontera

Teléfono:

922559170

Situación del edificio:

Cabeza de Vaca (carretera de El Pinar)

Situación:
Plano 5

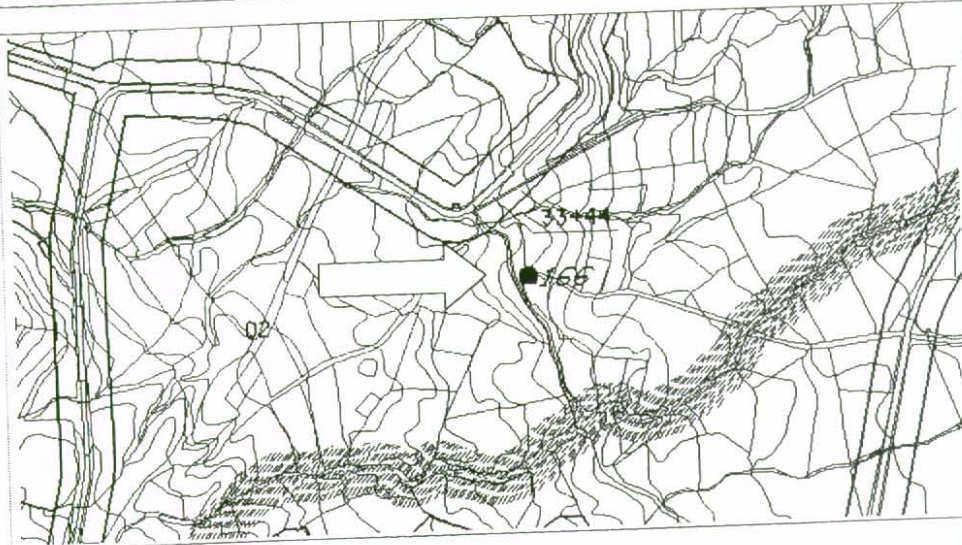

Fotografía(s):
[4] 99 y 100

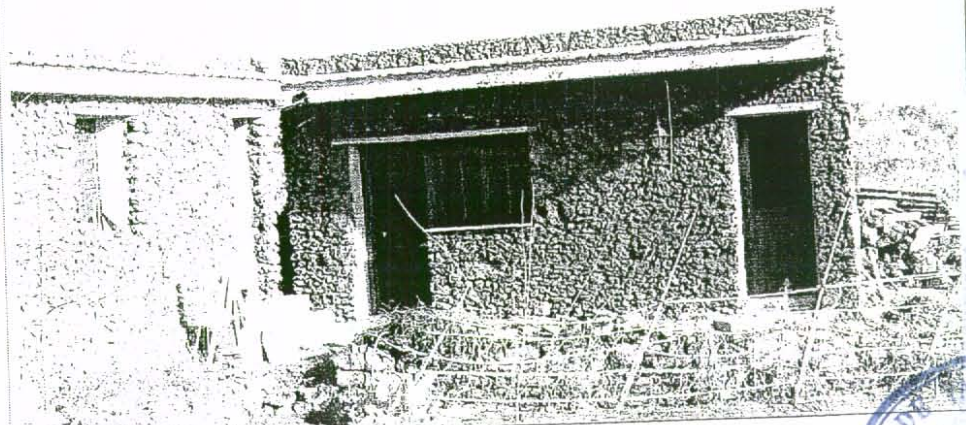

Aprobado por la Alcaldía-Presidencia mediante
el Decreto nº 1.145 del día 28-10-03.

Impreso y su texto

27 OCT 2003



ANULADO

PLAN ESPECIAL Y CATALOGO DE EDIFICIOS DISCONFORMES CON LA ORDENACION URBANISTICA EN EL TERMINO MUNICIPAL DE VALVERDE.

Ficha nº **166**

CARACTERISTICAS MAS RELEVANTES:

Altura:	Plantas enterradas:	-
	aparentes:	1
Superficie construida aproximada (m ²):	enterrada:	-
	aparente:	14
	total:	14

CUMPLIMIENTO DE LOS REQUISITOS QUE ESTABLECE LA D.A. 1ª DEL DL 1/2000:

Destino: RESIDENCIAL AGRICOLA GANADERO OTRO

Observaciones: Cuarto de aperos

CONDICIONES DE ESTABILIDAD, SEGURIDAD Y DIMENSIONALES CON RELACION AL USO A QUE SE DESTINA:

Suficientes

¿Se considera en estado de ruina? NO

CONDICIONES DE ADECUACION TERRITORIAL AL ENTORNO EN QUE SE UBICA:

Ley de Costas: ¿Está en zona de dominio público marítimo-terrestre o de servidumbres de tránsito, acceso al mar o protección?	NO
Ley de Aguas: ¿Está en zona de dominio público hidráulico o de servidumbre de protección?	NO
Ley de Carreteras: ¿Está en zona de dominio público de carretera o de servidumbre?	NO
¿Está dentro del ámbito de algún espacio natural protegido?	NO

Aprobado por la Alcaldía-Presidencia mediante el Decreto nº 1.145 del día 28-10-03.

Este documento es fotocopia y su texto no tiene validez legal original.
127 OCT 2003
El Secretario

ANULADO

PLAN ESPECIAL Y CATALOGO DE EDIFICIOS DISCONFORMES CON LA ORDENACION URBANISTICA EN EL TERMINO MUNICIPAL DE VALVERDE.

Ficha nº

166

¿Está en suelo calificado como dotación pública?

NO

¿Está en suelo calificado como espacio libre público?

NO

CONDICIONES DE ADECUACION TERRITORIAL Y URBANISTICA AL ENTORNO EN QUE SE UBICA:

Planeamiento general vigente:

Clasificación del suelo:
Categorización del suelo:
Calificación del suelo:

Suelo rústico
Protección agraria
-

¿Cumple la ordenación estructural del plan general?

SI

¿Cumple la ordenación pormenorizada del plan general?

SI

CONDICIONES DE LA AUTORIZACION DE USO:

¿Es autorizable?

SI

Condiciones:

En el plazo máximo de 6 meses desde la aprobación definitiva del plan especial debe presentar solicitud de autorización de uso o actividad, acompañando:

1. La documentación escrita y gráfica que describa las características y el estado actual del edificio o los edificios existentes.
2. Caso de que sean necesarias, proyecto técnico de las obras complementarias a realizar.

La tramitación del expediente se hará según lo dispuesto en los artículos 27, 170 y DA 1ª del DL 1/2000.

La edificación y la actividad se adscriben a la situación de fuera de ordenación, grado...

2º

Pueden autorizarse las obras de demolición total o parcial y las que tiendan al cumplimiento de la ordenación proyectada.
Pueden autorizarse obras de conservación, reparación y consolidación.
Pueden autorizarse las obras de ampliación indispensables para cumplir las condiciones de habitabilidad.

Aprobado por la Alcaldía-Presidencia mediante el Decreto nº 1.145 del día 28-10-03.



ANULADO

PLAN ESPECIAL Y CATALOGO DE EDIFICIOS DISCONFORMES CON LA ORDENACION URBANISTICA EN EL TERMINO MUNICIPAL DE VALVERDE.

Ficha nº **167**

CENSO DECRETO 11/97

NO

Identificación

01/000323-U

¿Está censada?

IDENTIFICACION:

Propietario:

LEONARDO GIOVANNI VITALE

DNI:

X-0.264.402-T

Dirección postal:

C/ María Mérida, 8, Valverde

Teléfono:

-

Situación del edificio:

Lomo de Los Cardos, carretera Hoyo del Barrio-Tifirabe

Situación:
Plano 4

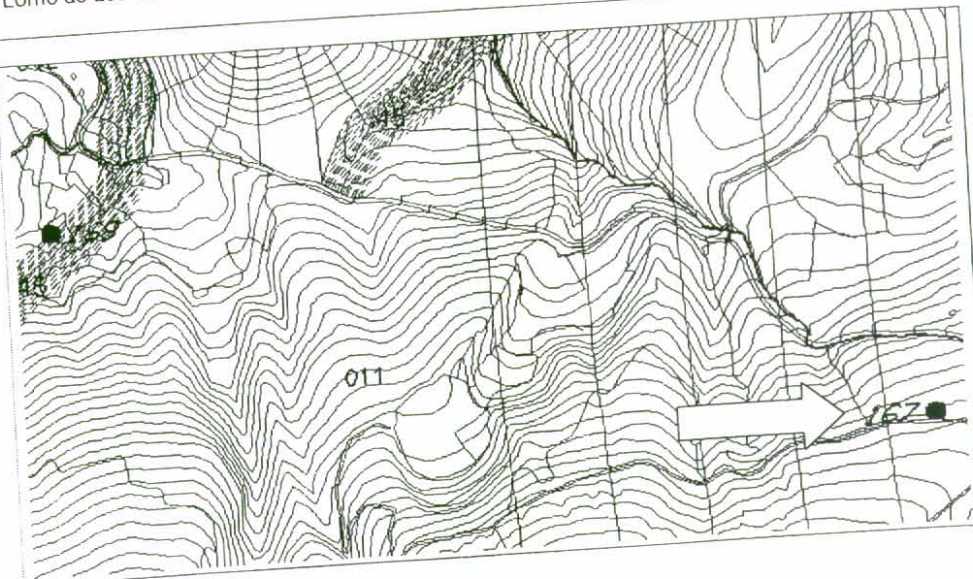

Fotografía(s):
[4] 101 y 102

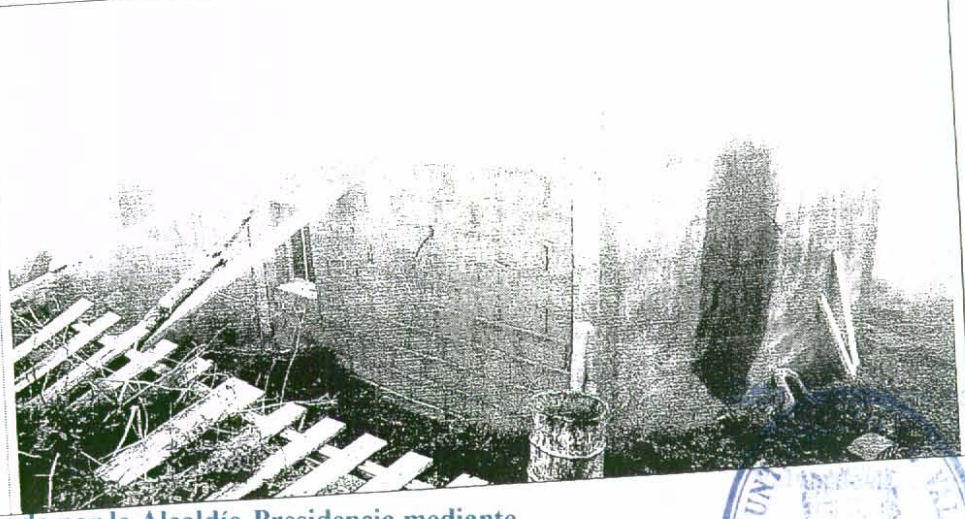

Aprobado por la Alcaldía-Presidencia mediante el Decreto nº 1.145 del día 28-10-03.



Fotografía y su texto original.
107
10/7/03

ANULADO

PLAN ESPECIAL Y CATALOGO DE EDIFICIOS DISCONFORMES CON LA ORDENACION URBANISTICA EN EL TERMINO MUNICIPAL DE VALVERDE.

Ficha nº

167

CARACTERISTICAS MAS RELEVANTES:

Altura: Plantas enterradas:

-
1

 Otros datos:

Superficie construida aproximada (m²): enterrada:

-
55
55

 aparente: total:

Obra terminada a falta de acabados exteriores de menor importancia

CUMPLIMIENTO DE LOS REQUISITOS QUE ESTABLECE LA D.A. 1ª DEL DL 1/2000:

Destino: RESIDENCIAL AGRICOLA GANADERO OTRO

CONDICIONES DE ESTABILIDAD, SEGURIDAD Y DIMENSIONALES CON RELACION AL USO A QUE SE DESTINA:

Suficientes

¿Se considera en estado de ruina? NO

CONDICIONES DE ADECUACION TERRITORIAL AL ENTORNO EN QUE SE UBICA:

Ley de Costas: ¿Está en zona de dominio público marítimo-terrestre o de servidumbres de tránsito, acceso al mar o protección? NO

Ley de Aguas: ¿Está en zona de dominio público hidráulico o de servidumbre de protección? NO

Ley de Carreteras: ¿Está en zona de dominio público de carretera o de servidumbre? NO

¿Está dentro del ámbito de algún espacio natural protegido?

Este documento se fotocopiará y en texto
27 OCT 2003

Aprobado por la Alcaldía-Presidencia mediante el Decreto nº 1.145 del día 28-10-03.



ANULADO

PLAN ESPECIAL Y CATALOGO DE EDIFICIOS DISCONFORMES CON LA ORDENACION URBANISTICA EN EL TERMINO MUNICIPAL DE VALVERDE.

Ficha nº

167

¿Está en suelo calificado como dotación pública?

NO

¿Está en suelo calificado como espacio libre público?

NO

CONDICIONES DE ADECUACION TERRITORIAL Y URBANISTICA AL ENTORNO EN QUE SE UBICA:

Planeamiento general vigente:

Clasificación del suelo:
Categorización del suelo:
Calificación del suelo:

Suelo rústico

Protección natural

-

¿Cumple la ordenación estructural del plan general?

NO

Motivo:

Uso no autorizado

¿Cumple la ordenación pormenorizada del plan general?

NO

Motivo:

Incumple la norma III-2

CONDICIONES DE LA AUTORIZACION DE USO:

¿Es autorizable?

SI

Condiciones:

En el plazo máximo de 6 meses desde la aprobación definitiva del plan especial debe presentar solicitud de autorización de uso o actividad, acompañando:

1. La documentación escrita y gráfica que describa las características y el estado actual del edificio o los edificios existentes.
2. Caso de que sean necesarias, proyecto técnico de las obras complementarias a realizar.

La tramitación del expediente se hará según lo dispuesto en los artículos 27, 170 y DA 1ª del DL 1/2000.

La edificación y la actividad se adscriben a la situación de fuera de ordenación, grado...

1º

Pueden autorizarse las obras de demolición total o parcial y las que tiendan al cumplimiento de la ordenación proyectada.

Si no está prevista su expropiación ni su demolición en el plazo de cinco años a partir de la fecha en que se pretenda realizar las obras, pueden autorizarse las obras parciales y circunstanciales de consolidación que no incrementan su valor de expropiación.

Aprobado por la Alcaldía-Presidencia mediante el Decreto nº 1.145 del día 28-10-03.



27 061 2003

ANULADO

PLAN ESPECIAL Y CATALOGO DE EDIFICIOS DISCONFORMES CON LA ORDENACION URBANISTICA EN EL TERMINO MUNICIPAL DE VALVERDE.

Ficha nº

168

**CENSO
DECRETO 11/97**

NO

Identificación

01/000322-U

¿Está censada?

IDENTIFICACION:

Propietario:

ANIBAL NUÑEZ RODRIGUEZ

DNI:

42.085.826-N

Dirección postal:

C/ Antón Guanche, 8, Güimar, Tenerife

Teléfono:

-

Situación del edificio:

La Limera, junto al barranco Taguacinte, El Mocanal

Situación:
Plano 4

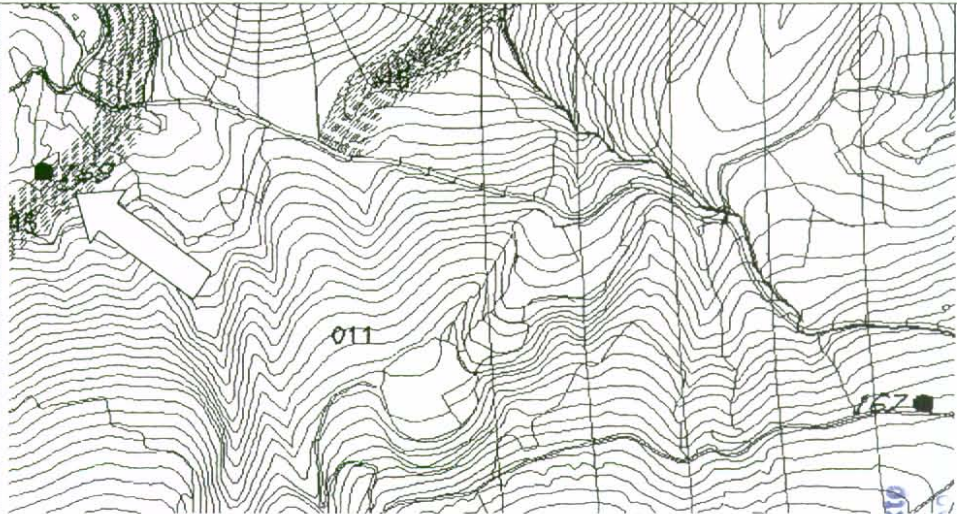

Fotografía(s):
[4] 103 y 104

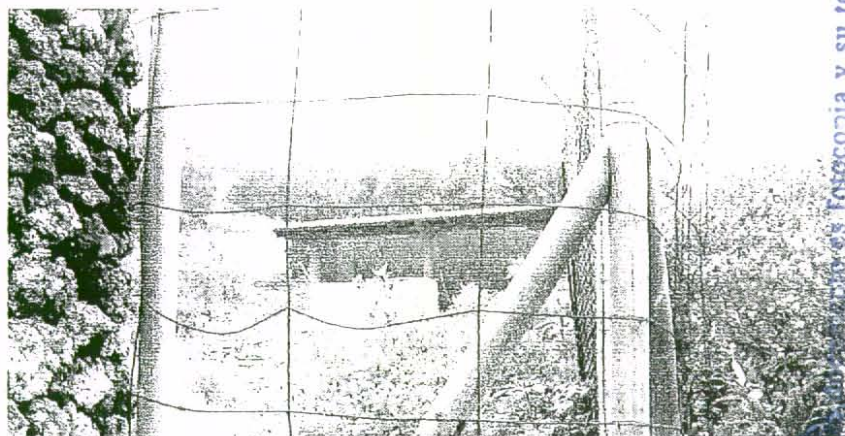

Es una copia fotocopada y su texto
concorda con el original.
Valverde, 28 de Octubre de 2003.
El Secretario,

El Secretario,

Aprobado por la Alcaldía-Presidencia mediante
el Decreto nº 1.145 del día 28-10-03.

