

PLAN ESPECIAL Y CATALOGO DE EDIFICIOS DISCONFORMES CON LA ORDENACION URBANISTICA EN EL TERMINO MUNICIPAL DE VALVERDE.

ANULADO

Ficha nº

24

CARACTERISTICAS MAS RELEVANTES:

Altura:	Plantas enterradas:	-
	aparentes:	2
Superficie construida aproximada (m ²):	enterrada:	-
	aparente:	210
	total:	210

CUMPLIMIENTO DE LOS REQUISITOS QUE ESTABLECE LA D.A. 1ª DEL DL 1/2000:

Destino:	RESIDENCIAL	<input checked="" type="checkbox"/>
	AGRICOLA	
	GANADERO	
	OTRO	

CONDICIONES DE ESTABILIDAD, SEGURIDAD Y DIMENSIONALES CON RELACION AL USO A QUE SE DESTINA:

Suficientes

¿Se considera en estado de ruina?

NO

CONDICIONES DE ADECUACION TERRITORIAL AL ENTORNO EN QUE SE UBICA:

Ley de Costas:
¿Está en zona de dominio público marítimo-terrestre o de servidumbres de tránsito, acceso al mar o protección?

NO

Ley de Aguas:
¿Está en zona de dominio público hidráulico o de servidumbre de protección?

NO

Ley de Carreteras:
¿Está en zona de dominio público de carretera o de servidumbre?

NO

¿Está dentro del ámbito de algún espacio natural protegido?

NO

Aprobado por la Alcaldía-Presidencia mediante el Decreto nº 1.145 del día 28-10-03.

2



Este documento es fotocopia y su texto concuerda con el original.
127 OCT 2003
El Secretario

PLAN ESPECIAL Y CATALOGO DE EDIFICIOS DISCONFORMES CON LA ORDENACION URBANISTICA EN EL TERMINO MUNICIPAL DE VALVERDE.

ANULADO

Ficha nº

24

¿Está en suelo calificado como dotación pública?

NO

¿Está en suelo calificado como espacio libre público?

NO

CONDICIONES DE ADECUACION TERRITORIAL Y URBANISTICA AL ENTORNO EN QUE SE UBICA:

Planeamiento general vigente:

Clasificación del suelo:
Categorización del suelo:
Calificación del suelo:

Suelo rústico
Protección agraria
-

¿Cumple la ordenación estructural del plan general?

NO

Motivo:

Uso no autorizado

¿Cumple la ordenación pormenorizada del plan general?

NO

Motivo:

Incumple la norma III-4

CONDICIONES DE LA AUTORIZACION DE USO:

¿Es autorizable?

SI

Condiciones:

En el plazo máximo de 6 meses desde la aprobación definitiva del plan especial debe presentar solicitud de autorización de uso o actividad, acompañando:
1. La documentación escrita y gráfica que describa las características y el estado actual del edificio o los edificios existentes.
2. Caso de que sean necesarias, proyecto técnico de las obras complementarias a realizar.
La tramitación del expediente se hará según lo dispuesto en los artículos 27, 170 y DA 1ª del DL 1/2000.

La edificación y la actividad se adscriben a la situación de fuera de ordenación, grado...

2º

Pueden autorizarse las obras de demolición total o parcial y las que tiendan al cumplimiento de la ordenación proyectada.
Pueden autorizarse obras de conservación, reparación y consolidación.
Pueden autorizarse las obras de ampliación indispensables para cumplir las condiciones de habitabilidad.

Aprobado por la Alcaldía-Presidencia mediante el Decreto nº 1.145 del día 28-10-03.



Este documento es fotocopia y su texto original.
127 OCT 2003
El Secretario,

PLAN ESPECIAL Y CATALOGO DE EDIFICIOS DISCONFORMES CON LA ORDENACION URBANISTICA EN EL TERMINO MUNICIPAL DE VALVERDE.

ANULADO

Ficha nº

25

CENSO DECRETO 11/97

¿Está censada?

NO

Identificación

00/001421-U

IDENTIFICACION:

Propietario:

GUILLERMO CASAÑAS SANCHEZ

DNI:

42.050.389-H

Dirección postal:

C/ El Cangrejo, 3, Valverde

Teléfono:

922550494

Situación del edificio:

Gualisancho, Echedo

Situación:
Plano 2

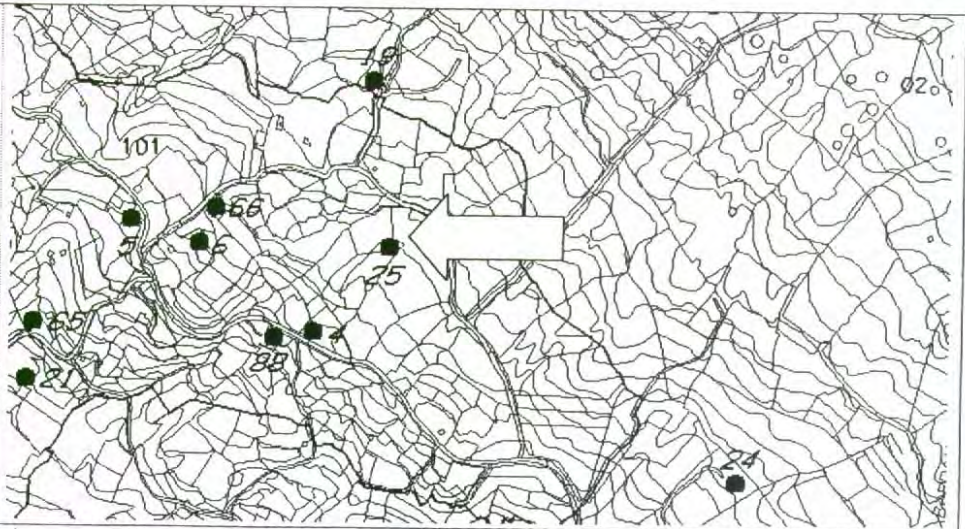

Fotografía(s):
[1] 35 y 36

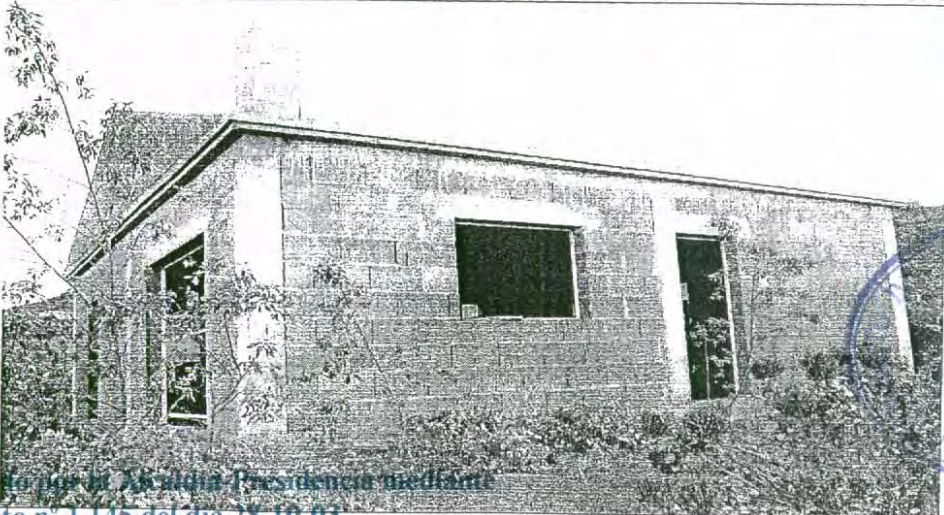

Aprobado por la Academia Presidencial mediante el Decreto nº 1.145 del día 28-10-03.

Esc. Municipal de Urbanismo y Ordenación del Territorio
Concejo Municipal
Valverde
El Ayuntamiento

Escuela Municipal de Urbanismo y Ordenación del Territorio
Concejo Municipal
Valverde
El Ayuntamiento

PLAN ESPECIAL Y CATALOGO DE EDIFICIOS DISCONFORMES CON LA ORDENACION URBANISTICA EN EL TERMINO MUNICIPAL DE VALVERDE.

ANULADO

Ficha nº

25

CARACTERISTICAS MAS RELEVANTES:

Altura:	Plantas enterradas:	-
	Plantas aparentes:	1
Superficie construida aproximada (m ²):	enterrada:	-
	aparente:	124
	total:	124

CUMPLIMIENTO DE LOS REQUISITOS QUE ESTABLECE LA D.A. 1ª DEL DL 1/2000:

Destino:	RESIDENCIAL	<input checked="" type="checkbox"/>
	AGRICOLA	<input type="checkbox"/>
	GANADERO	<input type="checkbox"/>
	OTRO	<input type="checkbox"/>

CONDICIONES DE ESTABILIDAD, SEGURIDAD Y DIMENSIONALES CON RELACION AL USO A QUE SE DESTINA:

Suficientes

¿Se considera en estado de ruina?

NO

CONDICIONES DE ADECUACION TERRITORIAL AL ENTORNO EN QUE SE UBICA:

Ley de Costas:
¿Está en zona de dominio público marítimo-terrestre o de servidumbres de tránsito, acceso al mar o protección?

NO

Ley de Aguas:
¿Está en zona de dominio público hidráulico o de servidumbre de protección?

NO

Ley de Carreteras:
¿Está en zona de dominio público de carretera o de servidumbre?

NO

¿Está dentro del ámbito de algún espacio natural protegido?

NO

Aprobado por la Alcaldía-Presidencia mediante el Decreto nº 1.145 del día 28-10-03.

Este documento es fotocopia y su texto concuerda con el original.

Valverde-Hierro

127 OCT 2003
El Secretario



PLAN ESPECIAL Y CATALOGO DE EDIFICIOS DISCONFORMES CON LA ORDENACION URBANISTICA EN EL TERMINO MUNICIPAL DE VALVERDE.

ANULADO

Ficha nº

25

¿Está en suelo calificado como dotación pública?

NO

¿Está en suelo calificado como espacio libre público?

NO

CONDICIONES DE ADECUACION TERRITORIAL Y URBANISTICA AL ENTORNO EN QUE SE UBICA:

Planeamiento general vigente:

Clasificación del suelo:
Categorización del suelo:
Calificación del suelo:

Suelo rústico
Asentamiento agrícola C
-

¿Cumple la ordenación estructural del plan general?

SI

¿Cumple la ordenación pormenorizada del plan general?

NO

Motivo:

Incumple la norma IV-2 (no consta superficie de la finca; no consta proyecto de explotación agrícola)

CONDICIONES DE LA AUTORIZACION DE USO:

¿Es autorizable?

SI

Condiciones:

En el plazo máximo de 6 meses desde la aprobación definitiva del plan especial debe presentar solicitud de autorización de uso o actividad, acompañando:
1. La documentación escrita y gráfica que describa las características y el estado actual del edificio o los edificios existentes.
2. Caso de que sean necesarias, proyecto técnico de las obras complementarias a realizar.
La tramitación del expediente se hará según lo dispuesto en los artículos 27, 170 y DA 1ª del DL 1/2000.

La edificación y la actividad se adscriben a la situación de fuera de ordenación, grado...

2º

Pueden autorizarse las obras de demolición total o parcial y las que tiendan al cumplimiento de la ordenación proyectada.
Pueden autorizarse obras de conservación, reparación y consolidación.
Pueden autorizarse las obras de ampliación indispensables para cumplir las condiciones de habitabilidad.

Este documento es fotocopia y su texto

concorda con el original.

Valverde-Hierro 27 OCT 2003

El Secretario,

Aprobado por la Alcaldía-Presidencia mediante el Decreto nº 1.145 del día 28-10-03.



PLAN ESPECIAL Y CATALOGO DE EDIFICIOS DISCONFORMES CON LA ORDENACION URBANISTICA EN EL TERMINO MUNICIPAL DE VALVERDE.

ANULADO

Ficha nº

26

CENSO
DECRETO 11/97

NO

Identificación

00/001434-U

¿Está censada?

IDENTIFICACION:

Propietario:	JOSE DOMINGO MERIDA PEREZ	DNI:	78.402.262
Dirección postal:	C/ Simón, 16, Echedo	Teléfono:	922551025
Situación del edificio:	C/ Simón, 16, Echedo		

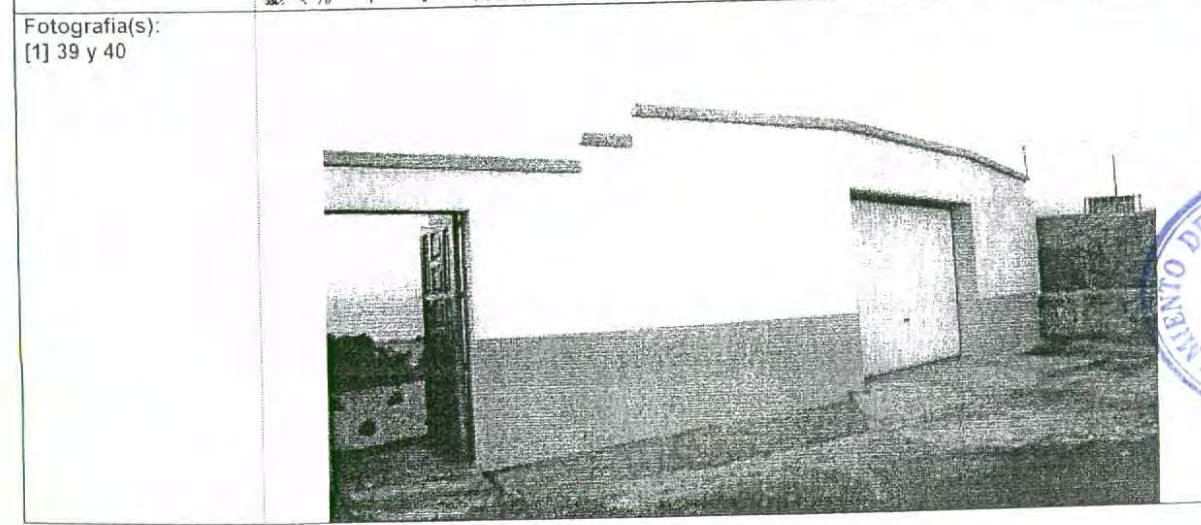
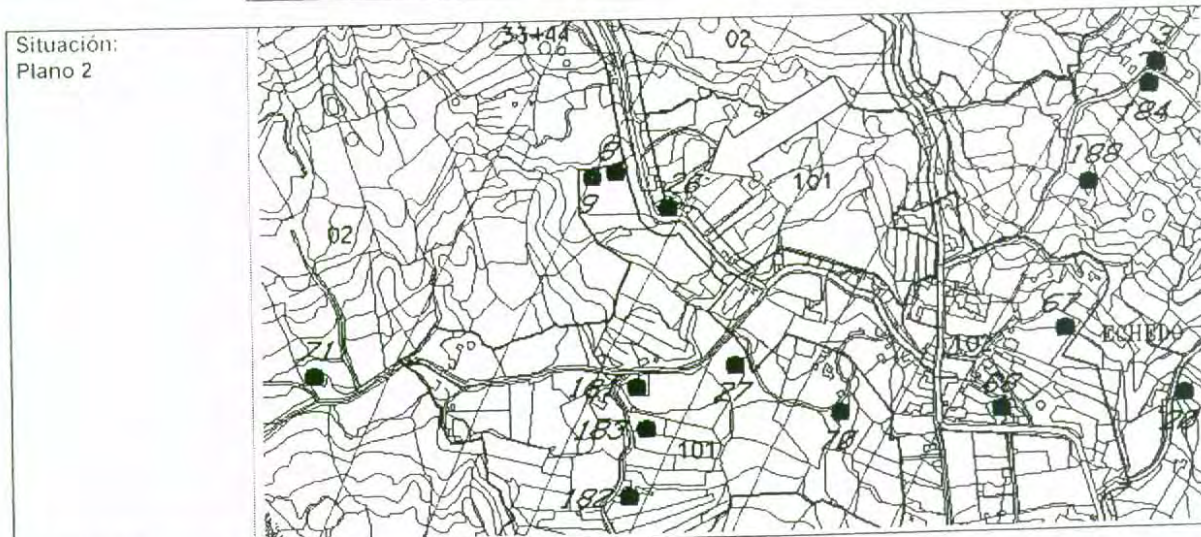

Este documento es fotocopia y su texto
 concuerda con el original.
 Valverde, 10 de Julio 2004
 El Secretario,



Aprobado por la Alcaldía-Presidencia mediante el Decreto nº 1.145 del día 28-10-03.

PLAN ESPECIAL Y CATALOGO DE EDIFICIOS DISCONFORMES CON LA ORDENACION URBANISTICA EN EL TERMINO MUNICIPAL DE VALVERDE.

Ficha nº

26

ANULADO

CARACTERISTICAS MAS RELEVANTES:

Altura:	Plantas enterradas:	<input type="text" value="-"/>	Otros datos:	<input type="text" value="Obra terminada"/>
	aparentes:	<input type="text" value="1"/>		
Superficie construida aproximada (m ² t):	enterrada:	<input type="text" value="-"/>		
	aparente:	<input type="text" value="42"/>		
	total:	<input type="text" value="42"/>		

CUMPLIMIENTO DE LOS REQUISITOS QUE ESTABLECE LA D.A. 1ª DEL DL 1/2000:

Destino:	RESIDENCIAL	<input type="text" value="X"/>	Observaciones:	<input type="text" value="Garaje"/>
	AGRICOLA			
	GANADERO			
	OTRO			

CONDICIONES DE ESTABILIDAD, SEGURIDAD Y DIMENSIONALES CON RELACION AL USO A QUE SE DESTINA:

<input checked="" type="checkbox"/>	Suficientes
-------------------------------------	-------------

¿Se considera en estado de ruina?

CONDICIONES DE ADECUACION TERRITORIAL AL ENTORNO EN QUE SE UBICA:

Ley de Costas:
¿Está en zona de dominio público marítimo-terrestre o de servidumbres de tránsito, acceso al mar o protección?

Ley de Aguas:
¿Está en zona de dominio público hidráulico o de servidumbre de protección?

Ley de Carreteras:
¿Está en zona de dominio público de carretera o de servidumbre?

¿Está dentro del ámbito de algún espacio natural protegido?

Aprobado por la Alcaldía-Presidencia mediante el Decreto nº 1.145 del día 28-10-03.



Este documento es fotocopia y su texto concuerda con el original.
12.7.03
10/10/03

PLAN ESPECIAL Y CATALOGO DE EDIFICIOS DISCONFORMES CON LA ORDENACION URBANISTICA EN EL TERMINO MUNICIPAL DE VALVERDE.

Ficha nº

26

ANULADO

¿Está en suelo calificado como dotación pública?

NO

¿Está en suelo calificado como espacio libre público?

NO

CONDICIONES DE ADECUACION TERRITORIAL Y URBANISTICA AL ENTORNO EN QUE SE UBICA:

Planeamiento general vigente:

Clasificación del suelo:
Categorización del suelo:
Calificación del suelo:

Suelo rústico
Protección de infraestructuras
-

¿Cumple la ordenación estructural del plan general?

NO

Motivo:

Uso no autorizado

¿Cumple la ordenación pomenorizada del plan general?

NO

Motivo:

Incumple la norma VIII-4

CONDICIONES DE LA AUTORIZACION DE USO:

¿Es autorizable?

SI

Condiciones:

En el plazo máximo de 6 meses desde la aprobación definitiva del plan especial debe presentar solicitud de autorización de uso o actividad, acompañando:

1. La documentación escrita y gráfica que describa las características y el estado actual del edificio o los edificios existentes.
2. Caso de que sean necesarias, proyecto técnico de las obras complementarias a realizar.

La tramitación del expediente se hará según lo dispuesto en los artículos 27, 170 y DA 1ª del DL 1/2000.

La edificación y la actividad se adscriben a la situación de fuera de ordenación, grado...

1º

Pueden autorizarse las obras de demolición total o parcial y las que tiendan al cumplimiento de la ordenación proyectada. Si no está prevista su expropiación ni su demolición en el plazo de cinco años a partir de la fecha en que se pretenda realizar las obras, pueden autorizarse las obras parciales y circunstanciales de consolidación que no incrementan su valor de expropiación.

Aprobado por la Alcaldía-Presidencia mediante el Decreto nº 1.145 del día 28-10-03.

3



Este documento es fotocopia y su texto concuerda con el original.

Valverde

El Secretario,

PLAN ESPECIAL Y CATALOGO DE EDIFICIOS DISCONFORMES CON LA ORDENACION URBANISTICA EN EL TERMINO MUNICIPAL DE VALVERDE.

ANULADO

Ficha nº **27**

CENSO DECRETO 11/97	NO	Identificación	01/000646-U
---------------------	----	----------------	-------------

¿Está censada?

IDENTIFICACION:

Propietario:	ELIAS CORREA CUBA	DNI:	43.793.768
Dirección postal:	C/ Bethencourt y Mendoza, 18, Valverde	Teléfono:	922550886
Situación del edificio:	C/ Simón, Echedo		

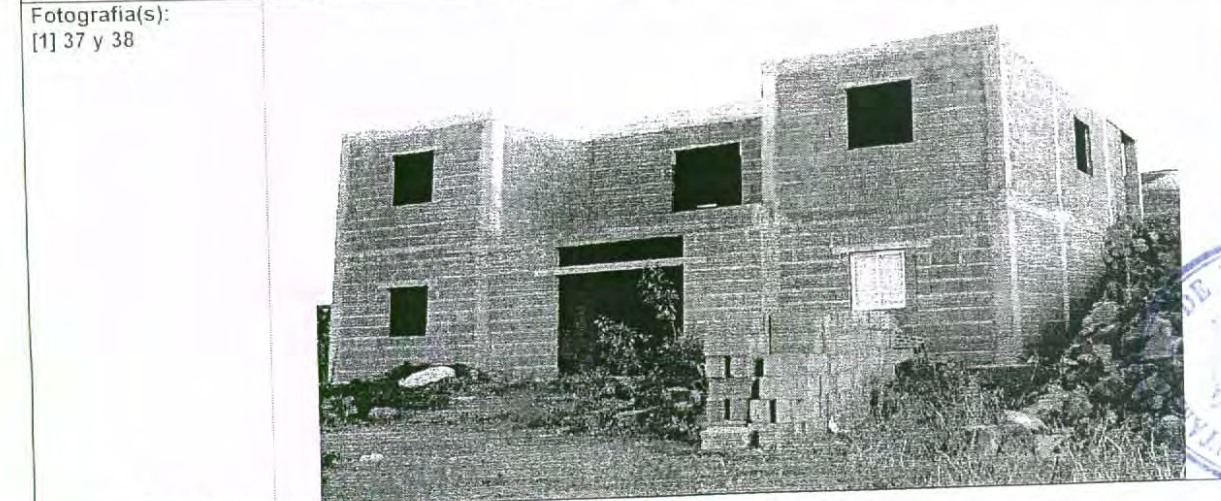
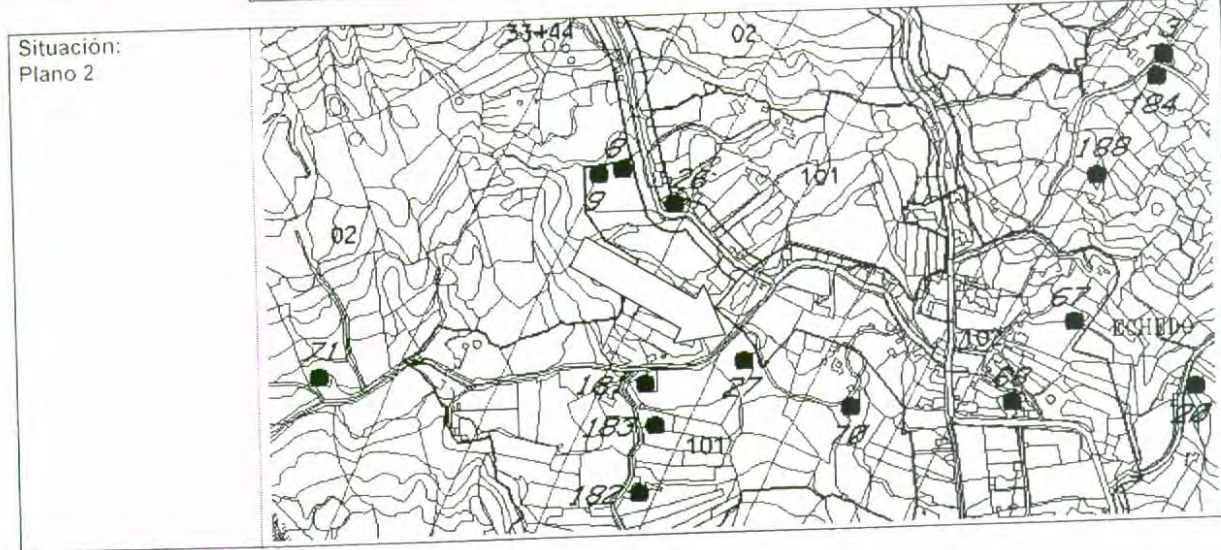

Aprobado por la Alcaldía-Presidencia mediante el Decreto nº 1.145 del día 28-10-03.

Este documento es fotocopia y su texto original.
 El Secretario,
 HIEK...

PLAN ESPECIAL Y CATALOGO DE EDIFICIOS DISCONFORMES CON LA ORDENACION URBANISTICA EN EL TERMINO MUNICIPAL DE VALVERDE.

ANULADO

Ficha nº

27

CARACTERISTICAS MAS RELEVANTES:

Altura:	Plantas enterradas:	-
	aparentes:	2
Superficie construida aproximada (m ² t):	enterrada:	-
	aparente:	230
	total:	230

CUMPLIMIENTO DE LOS REQUISITOS QUE ESTABLECE LA D.A. 1ª DEL DL 1/2000:

Destino:	RESIDENCIAL	<input checked="" type="checkbox"/>
	AGRICOLA	<input type="checkbox"/>
	GANADERO	<input type="checkbox"/>
	OTRO	<input type="checkbox"/>

CONDICIONES DE ESTABILIDAD, SEGURIDAD Y DIMENSIONALES CON RELACION AL USO A QUE SE DESTINA:

<input checked="" type="checkbox"/>	Suficientes
-------------------------------------	-------------

¿Se considera en estado de ruina?

NO

CONDICIONES DE ADECUACION TERRITORIAL AL ENTORNO EN QUE SE UBICA:

Ley de Costas:
¿Está en zona de dominio público marítimo-terrestre o de servidumbres de tránsito, acceso al mar o protección?

NO

Ley de Aguas:
¿Está en zona de dominio público hidráulico o de servidumbre de protección?

NO

Ley de Carreteras:
¿Está en zona de dominio público de carretera o de servidumbre?

NO

¿Está dentro del ámbito de algún espacio natural protegido?

NO

Aprobado por la Alcaldía-Presidencia mediante el Decreto nº 1.145 del día 28-10-03.



Este documento es fotocopia y su texto concuerda con el original. 27-004-2003.

PLAN ESPECIAL Y CATALOGO DE EDIFICIOS DISCONFORMES CON LA ORDENACION URBANISTICA EN EL TERMINO MUNICIPAL DE VALVERDE.

Ficha nº **27**

ANULADO

¿Está en suelo calificado como dotación pública?

NO

¿Está en suelo calificado como espacio libre público?

NO

CONDICIONES DE ADECUACION TERRITORIAL Y URBANISTICA AL ENTORNO EN QUE SE UBICA:

Planeamiento general vigente:

Clasificación del suelo:
Categorización del suelo:
Calificación del suelo:

Suelo rústico
Asentamiento agrícola C
-

¿Cumple la ordenación estructural del plan general?

SI

¿Cumple la ordenación pormenorizada del plan general?

NO

Motivo:

Incumple la norma IV-2 (no consta superficie de la finca; no consta proyecto de explotación agrícola)

CONDICIONES DE LA AUTORIZACION DE USO:

¿Es autorizable?

SI

Condiciones:

En el plazo máximo de 6 meses desde la aprobación definitiva del plan especial debe presentar solicitud de autorización de uso o actividad, acompañando:

1. La documentación escrita y gráfica que describa las características y el estado actual del edificio o los edificios existentes.
2. Caso de que sean necesarias, proyecto técnico de las obras complementarias a realizar.

La tramitación del expediente se hará según lo dispuesto en los artículos 27, 170 y DA 1ª del DL 1/2000.

La edificación y la actividad se adscriben a la situación de fuera de ordenación, grado...

2º

Pueden autorizarse las obras de demolición total o parcial y las que tiendan al cumplimiento de la ordenación proyectada.
Pueden autorizarse obras de conservación, reparación y consolidación.
Pueden autorizarse las obras de ampliación indispensables para cumplir las condiciones de habitabilidad.

Aprobado por la Alcaldía-Presidencia mediante el Decreto nº 1.145 del día 28-10-03. 3



Este documento es fotocopia y su texto concuerda con el original.

Valverde
SECRETARÍA

27 001 2000
El Secretario,

PLAN ESPECIAL Y CATALOGO DE EDIFICIOS DISCONFORMES CON LA ORDENACION URBANISTICA EN EL TERMINO MUNICIPAL DE VALVERDE.

ANULADO

Ficha nº **28**

CENSO DECRETO 11/97

NO

Identificación

02/000722-U

¿Está censada?

IDENTIFICACION:

Propietario:	MARGARITA CABRERA HERNANDEZ	DNI:	41.865.784-B
Dirección postal:	C/ Patricio Cabrera, 6, El Pinar	Teléfono:	922558290
Situación del edificio:	Masilva, La Gorona, El Pinar		

Situación:
Plano 8

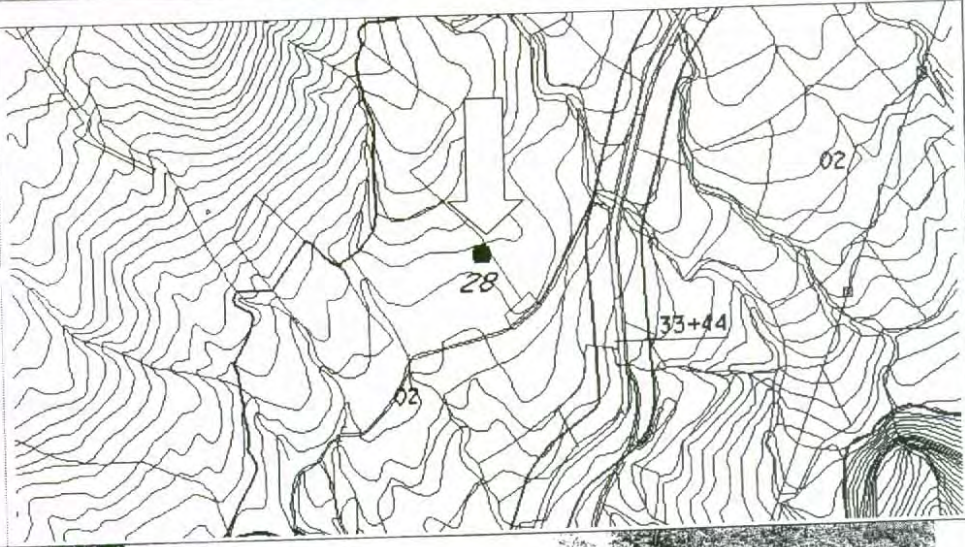

Fotografía(s):
[1] 41 y 42



Aprobado por la Alcaldía-Presidencia mediante el Decreto nº 1.145 del día 28-10-03.

Este documento es fotocopia y su texto concuerda con el original.
Valverde-Huelva
El Secretario,

PLAN ESPECIAL Y CATALOGO DE EDIFICIOS DISCONFORMES CON LA ORDENACION URBANISTICA EN EL TERMINO MUNICIPAL DE VALVERDE.

ANULADO

Ficha nº

28

CARACTERISTICAS MAS RELEVANTES:

Altura:	Plantas enterradas:	-
	Plantas aparentes:	1
Superficie construida aproximada (m ²):	enterrada:	-
	aparente:	40
	total:	10

CUMPLIMIENTO DE LOS REQUISITOS QUE ESTABLECE LA D.A. 1ª DEL DL 1/2000:

Destino:	RESIDENCIAL	<input type="checkbox"/>	Observaciones: Cuadra
	AGRICOLA		
	GANADERO		
	OTRO		

CONDICIONES DE ESTABILIDAD, SEGURIDAD Y DIMENSIONALES CON RELACION AL USO A QUE SE DESTINA:

<input checked="" type="checkbox"/>	Suficientes
-------------------------------------	-------------

¿Se considera en estado de ruina?

NO

CONDICIONES DE ADECUACION TERRITORIAL AL ENTORNO EN QUE SE UBICA:

Ley de Costas:
¿Está en zona de dominio público marítimo-terrestre o de servidumbres de tránsito, acceso al mar o protección?

NO

Ley de Aguas:
¿Está en zona de dominio público hidráulico o de servidumbre de protección?

NO

Ley de Carreteras:
¿Está en zona de dominio público de carretera o de servidumbre?

NO

¿Está dentro del ámbito de algún espacio natural protegido?

NO

Aprobado por la Alcaldía-Presidencia mediante el Decreto nº 1.145 del día 28-10-03.

2



Este documento es fotocopia y su texto concuerda con el original.

Valverde-Hierro

27 OCT 2003

El Secretario

PLAN ESPECIAL Y CATALOGO DE EDIFICIOS DISCONFORMES CON LA ORDENACION URBANISTICA EN EL TERMINO MUNICIPAL DE VALVERDE.

ANULADO

Ficha nº

28

¿Está en suelo calificado como dotación pública?

NO

¿Está en suelo calificado como espacio libre público?

NO

CONDICIONES DE ADECUACION TERRITORIAL Y URBANISTICA AL ENTORNO EN QUE SE UBICA:

Planeamiento general vigente:

Clasificación del suelo:
Categorización del suelo:
Calificación del suelo:

Suelo rústico
Protección agraria
-

¿Cumple la ordenación estructural del plan general?

SI

¿Cumple la ordenación pormenorizada del plan general?

NO

Motivo:

Incumple la norma III-4 (no consta superficie de la finca; no consta proyecto de explotación agrícola)

CONDICIONES DE LA AUTORIZACION DE USO:

¿Es autorizable?

SI

Condiciones:

En el plazo máximo de 6 meses desde la aprobación definitiva del plan especial debe presentar solicitud de autorización de uso o actividad, acompañando:
1. La documentación escrita y gráfica que describa las características y el estado actual del edificio o los edificios existentes.
2. Caso de que sean necesarias, proyecto técnico de las obras complementarias a realizar.
La tramitación del expediente se hará según lo dispuesto en los artículos 27, 170 y DA 1ª del DL 1/2000.

La edificación y la actividad se adscriben a la situación de fuera de ordenación, grado...

2º

Pueden autorizarse las obras de demolición total o parcial y las que tiendan al cumplimiento de la ordenación proyectada.
Pueden autorizarse obras de conservación, reparación y consolidación.
Pueden autorizarse las obras de ampliación indispensables para cumplir las condiciones de habitabilidad.

Aprobado por la Alcaldía-Presidencia mediante el Decreto nº 1.145 del día 28-10-03.



El Secretario,

PLAN ESPECIAL Y CATALOGO DE EDIFICIOS DISCONFORMES CON LA ORDENACION URBANISTICA EN EL TERMINO MUNICIPAL DE VALVERDE

ANULADO

Ficha nº

29

CENSO DECRETO 11/97

NO

Identificación

00/000617-U

¿Está censada?

IDENTIFICACION:

Propietario:	LUIS MERIDA FEBLES	DNI:	42.035.269
Dirección postal:	C/ Los Barriales, 6, Valverde	Teléfono:	922550337
Situación del edificio:	Charco Manso		

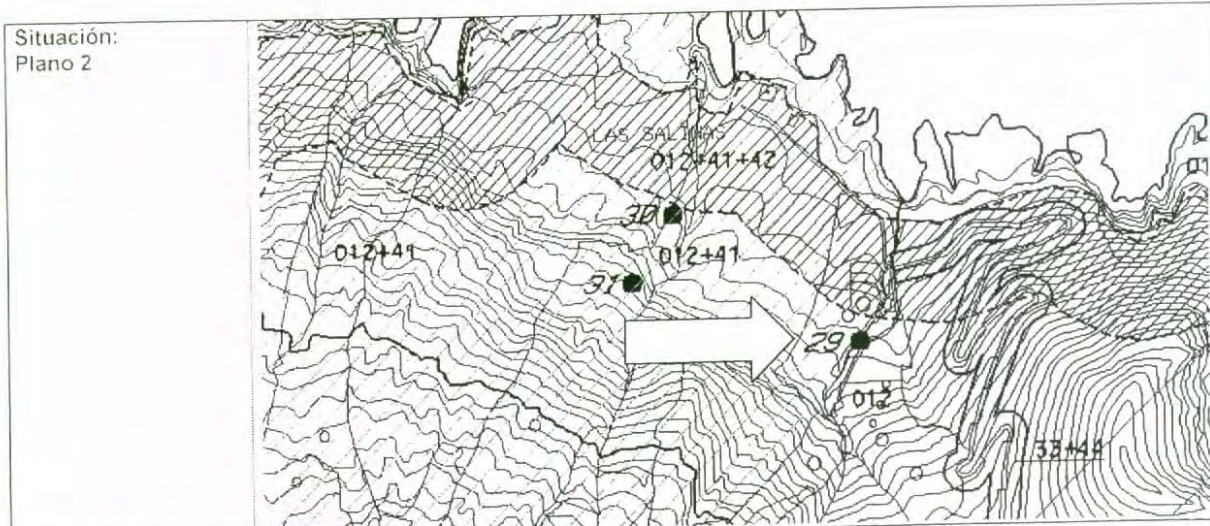

Este documento es fotocopia y su texto concuerda con el original.

Valverde-Hierro
El Secretario,



Aprobado por la Alcaldía-Presidencia mediante el Decreto nº 1.145 del día 28-10-03.

PLAN ESPECIAL Y CATALOGO DE EDIFICIOS DISCONFORMES CON LA ORDENACION URBANISTICA EN EL TERMINO MUNICIPAL DE VALVERDE.

ANULADO

Ficha nº

29

CARACTERISTICAS MAS RELEVANTES:

Altura:	Plantas enterradas:	-
	Plantas aparentes:	1
Superficie construida aproximada (m ²):	enterrada:	-
	aparente:	20
	total:	20

CUMPLIMIENTO DE LOS REQUISITOS QUE ESTABLECE LA D.A. 1ª DEL DL 1/2000:

Destino:	RESIDENCIAL	<input checked="" type="checkbox"/>
	AGRICOLA	<input type="checkbox"/>
	GANADERO	<input type="checkbox"/>
	OTRO	<input type="checkbox"/>

CONDICIONES DE ESTABILIDAD, SEGURIDAD Y DIMENSIONALES CON RELACION AL USO A QUE SE DESTINA:

Suficientes

¿Se considera en estado de ruina?

NO

CONDICIONES DE ADECUACION TERRITORIAL AL ENTORNO EN QUE SE UBICA:

Ley de Costas:
¿Está en zona de dominio público marítimo-terrestre o de servidumbres de tránsito, acceso al mar o protección?

NO

Ley de Aguas:
¿Está en zona de dominio público hidráulico o de servidumbre de protección?

NO

Ley de Carreteras:
¿Está en zona de dominio público de carretera o de servidumbre?

NO

¿Está dentro del ámbito de algún espacio natural protegido?

NO

Aprobado por la Alcaldía-Presidencia mediante el Decreto nº 1.145 del día 28-10-03.



Este documento es fotocopia y su texto concuerda con el original.

Valverde, a 27 de Octubre de 2003

El Secretario,

PLAN ESPECIAL Y CATALOGO DE EDIFICIOS DISCONFORMES CON LA ORDENACION URBANISTICA EN EL TERMINO MUNICIPAL DE VALVERDE.

ANULADO

Ficha nº

29

¿Está en suelo calificado como dotación pública?

NO

¿Está en suelo calificado como espacio libre público?

NO

CONDICIONES DE ADECUACION TERRITORIAL Y URBANISTICA AL ENTORNO EN QUE SE UBICA:

Planeamiento general vigente:

Clasificación del suelo:
Categorización del suelo:
Calificación del suelo:

Suelo rústico
Protección paisajística y protección cultural
-

¿Cumple la ordenación estructural del plan general?

NO

Motivo:

Uso no autorizado

¿Cumple la ordenación pormenorizada del plan general?

NO

Motivo:

Incumple las normas III-3 y VIII-1

CONDICIONES DE LA AUTORIZACION DE USO:

¿Es autorizable?

SI

Condiciones:

En el plazo máximo de 6 meses desde la aprobación definitiva del plan especial debe presentar solicitud de autorización de uso o actividad, acompañando:

1. La documentación escrita y gráfica que describa las características y el estado actual del edificio o los edificios existentes.
2. Caso de que sean necesarias, proyecto técnico de las obras complementarias a realizar.

La tramitación del expediente se hará según lo dispuesto en los artículos 27, 170 y DA 1ª del DL 1/2000.

La edificación y la actividad se adscriben a la situación de fuera de ordenación, grado...

2º

Pueden autorizarse las obras de demolición total o parcial y las que tiendan al cumplimiento de la ordenación proyectada.
Pueden autorizarse obras de conservación, reparación y consolidación.
Pueden autorizarse las obras de ampliación indispensables para cumplir las condiciones de habitabilidad.

Aprobado por la Alcaldía-Presidencia mediante el Decreto nº 1.145 del día 28-10-03.



Este documento es fotocopia y su texto con...

Val...

22.7 JUL 2003
El Secretario

PLAN ESPECIAL Y CATALOGO DE EDIFICIOS DISCONFORMES CON LA ORDENACION URBANISTICA EN EL TERMINO MUNICIPAL DE VALVERDE.

ANULADO

Ficha nº **30**

CENSO DECRETO 11/97

NO	Identificación	99/000690-U
----	----------------	-------------

¿Está censada?

IDENTIFICACION:

Propietario:	MIGUEL BRITO ARMAS	DNI:	42.039.376-E
Dirección postal:	C/ Hoyo de Tenesdra, 12, El Mocanal	Teléfono:	922550976
Situación del edificio:	Charco Manso, Las Salinas, Echedo		

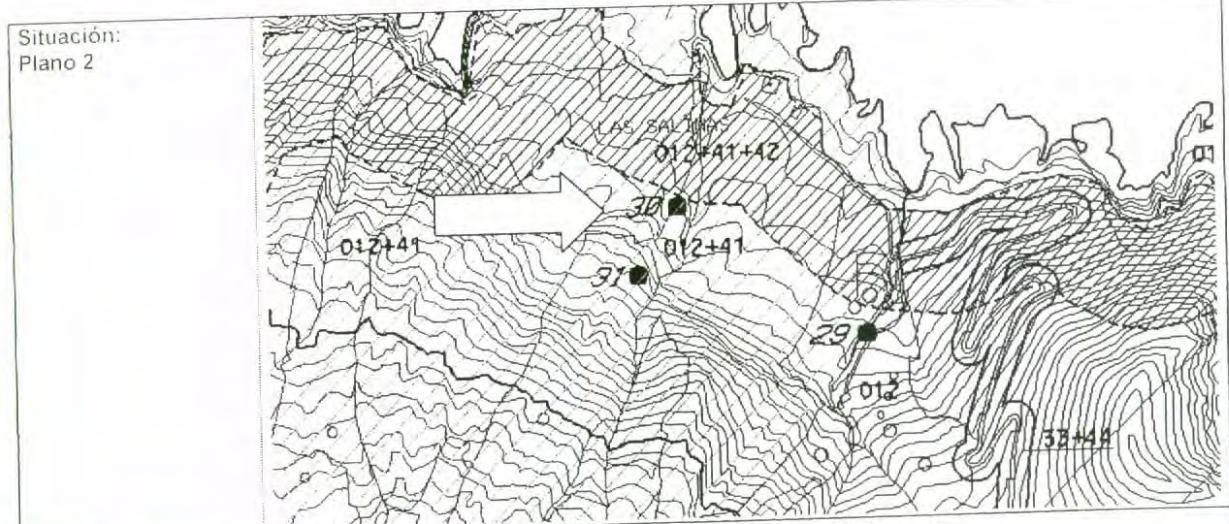

Aprobado por la Alcaldía-Presidencia mediante el Decreto nº 1.145 del día 28-10-03.

Este documento es fotocopia y su texto concuerda fielmente con el original.
Valverde-Incorta
El Secretario,

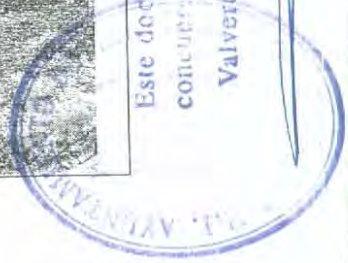

PLAN ESPECIAL Y CATALOGO DE EDIFICIOS DISCONFORMES CON LA ORDENACION URBANISTICA EN EL TERMINO MUNICIPAL DE VALVERDE.

ANULADO

Ficha nº

30

CARACTERISTICAS MAS RELEVANTES:

Altura:	Plantas enterradas:	-
	aparentes:	1
Superficie construida aproximada (m ²):	enterrada:	-
	aparente:	64
	total:	64

CUMPLIMIENTO DE LOS REQUISITOS QUE ESTABLECE LA D.A. 1ª DEL DL 1/2000:

Destino:	RESIDENCIAL	<input checked="" type="checkbox"/>
	AGRICOLA	
	GANADERO	
	OTRO	

CONDICIONES DE ESTABILIDAD, SEGURIDAD Y DIMENSIONALES CON RELACION AL USO A QUE SE DESTINA:

Suficientes

¿Se considera en estado de ruina?

NO

CONDICIONES DE ADECUACION TERRITORIAL AL ENTORNO EN QUE SE UBICA:

Ley de Costas:
¿Está en zona de dominio público marítimo-terrestre o de servidumbres de tránsito, acceso al mar o protección?

NO

Ley de Aguas:
¿Está en zona de dominio público hidráulico o de servidumbre de protección?

NO

Ley de Carreteras:
¿Está en zona de dominio público de carretera o de servidumbre?

NO

¿Está dentro del ámbito de algún espacio natural protegido?

NO

Aprobado por la Alcaldía-Presidencia mediante el Decreto nº 1.145 del día 28-10-03.



Este documento es fotocopia y su texto concuerda con el original.

Valverde-Hierro

27 OCT 2003

El Secretario,

PLAN ESPECIAL Y CATALOGO DE EDIFICIOS DISCONFORMES CON LA ORDENACION URBANISTICA EN EL TERMINO MUNICIPAL DE VALVERDE.

ANULADO

Ficha nº

30

¿Está en suelo calificado como dotación pública?

NO

¿Está en suelo calificado como espacio libre público?

NO

CONDICIONES DE ADECUACION TERRITORIAL Y URBANISTICA AL ENTORNO EN QUE SE UBICA:

Planeamiento general vigente:

Clasificación del suelo:
Categorización del suelo:
Calificación del suelo:

Suelo rústico
Protección paisajística y protección cultural
-

¿Cumple la ordenación estructural del plan general?

NO

Motivo:

Uso no autorizado

¿Cumple la ordenación pormenorizada del plan general?

NO

Motivo:

Incumple las normas III-3y VIII-1

CONDICIONES DE LA AUTORIZACION DE USO:

¿Es autorizable?

SI

Condiciones:

En el plazo máximo de 6 meses desde la aprobación definitiva del plan especial debe presentar solicitud de autorización de uso o actividad, acompañando:
1. La documentación escrita y gráfica que describa las características y el estado actual del edificio o los edificios existentes.
2. Caso de que sean necesarias, proyecto técnico de las obras complementarias a realizar.
La tramitación del expediente se hará según lo dispuesto en los artículos 27, 170 y DA 1ª del DL 1/2000.

La edificación y la actividad se adscriben a la situación de fuera de ordenación, grado...

2º

Pueden autorizarse las obras de demolición total o parcial y las que tiendan al cumplimiento de la ordenación proyectada.
Pueden autorizarse obras de conservación, reparación y consolidación.
Pueden autorizarse las obras de ampliación indispensables para cumplir las condiciones de habitabilidad.

Este documento es fotocopia y su texto concuerda plenamente con el original.

Valverde-Hierro

127 OCT 2003
El Secretario,

Aprobado por la Alcaldía-Presidencia mediante el Decreto nº 1.145 del día 28-10-03.

PLAN ESPECIAL Y CATALOGO DE EDIFICIOS DISCONFORMES CON LA ORDENACION URBANISTICA EN EL TERMINO MUNICIPAL DE VALVERDE.

ANULADO

Ficha nº **31**

CENSO DECRETO 11/97

¿Está censada?

NO	Identificación	99/000691-U
----	----------------	-------------

IDENTIFICACION:

Propietario:	ELISEO LIMA BRITO	DNI:	78.401.326
Dirección postal:	C/ La Milagrosa, 17, Erese	Teléfono:	922550683
Situación del edificio:	Charco Manso, Echedo		

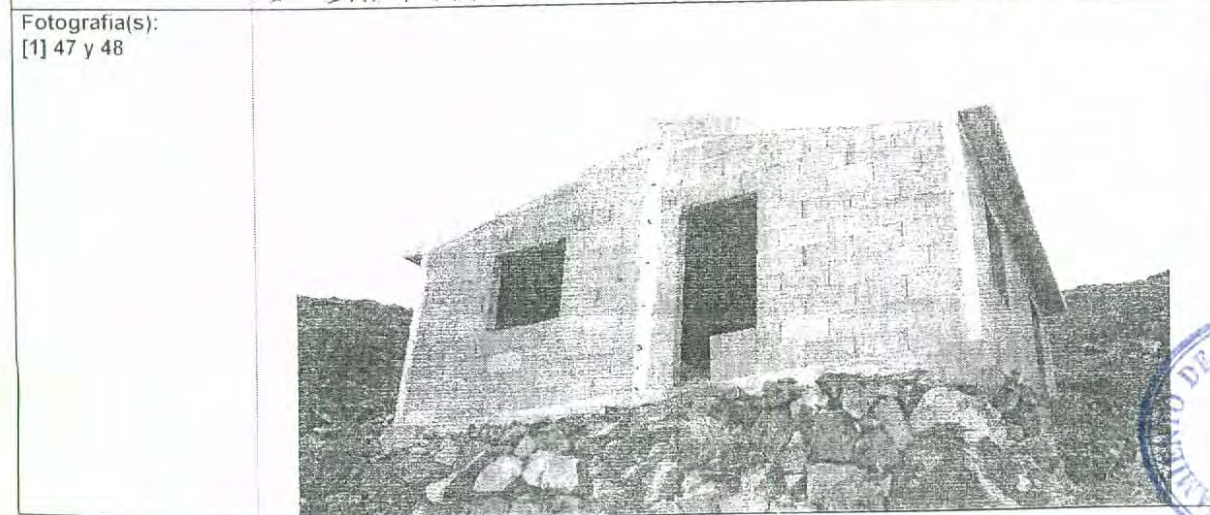
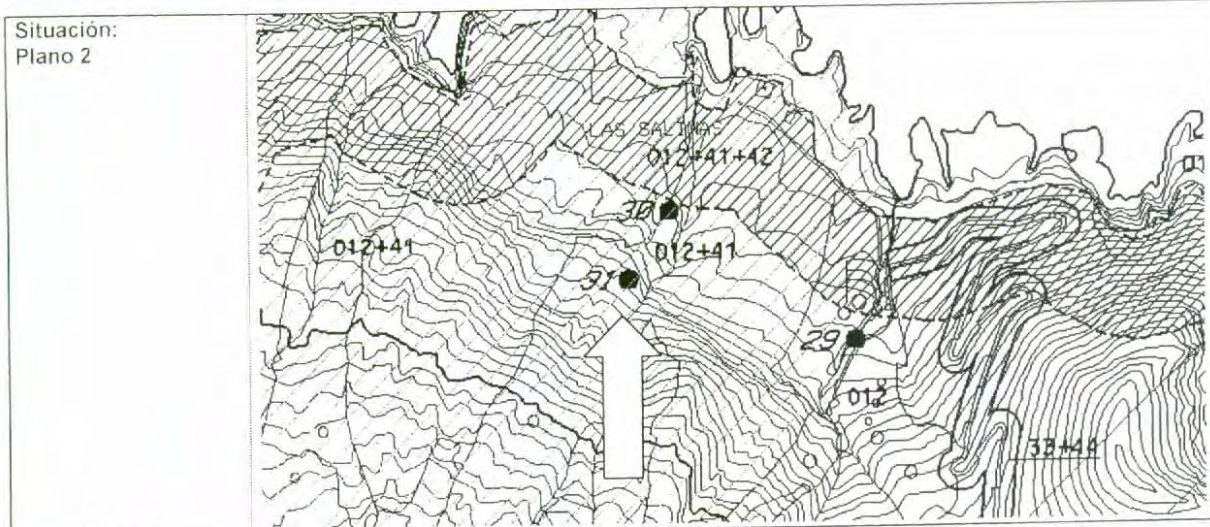

Aprobado por la Alcaldía-Presidencia mediante el Decreto nº 1.145 del día 28-10-03.

Este documento es Fotocopia y su texto
 no tiene validez original.
 Valverde-Illorrio
 El Secretario,

PLAN ESPECIAL Y CATALOGO DE EDIFICIOS DISCONFORMES CON LA ORDENACION URBANISTICA EN EL TERMINO MUNICIPAL DE VALVERDE.

ANULADO

Ficha nº

31

CARACTERISTICAS MAS RELEVANTES:

Altura:	Plantas enterradas:	-
	Plantas aparentes:	1
Superficie construida aproximada (m ²):	enterrada:	-
	aparente:	44
	total:	44

CUMPLIMIENTO DE LOS REQUISITOS QUE ESTABLECE LA D.A. 1ª DEL DL 1/2000:

Destino:	RESIDENCIAL	<input checked="" type="checkbox"/>
	AGRICOLA	<input type="checkbox"/>
	GANADERO	<input type="checkbox"/>
	OTRO	<input type="checkbox"/>

CONDICIONES DE ESTABILIDAD, SEGURIDAD Y DIMENSIONALES CON RELACION AL USO A QUE SE DESTINA:

Suficientes

¿Se considera en estado de ruina?

NO

CONDICIONES DE ADECUACION TERRITORIAL AL ENTORNO EN QUE SE UBICA:

Ley de Costas:
¿Está en zona de dominio público marítimo-terrestre o de servidumbres de tránsito, acceso al mar o protección?

NO

Ley de Aguas:
¿Está en zona de dominio público hidráulico o de servidumbre de protección?

NO

Ley de Carreteras:
¿Está en zona de dominio público de carretera o de servidumbre?

NO

¿Está dentro del ámbito de algún espacio natural protegido?

NO

Aprobado por la Alcaldía-Presidencia mediante el Decreto nº 1.145 del día 28-10-03.

Este documento es fotocopia y su texto concuerda con el original.

Valverde-Hierro

El Secretario,

PLAN ESPECIAL Y CATALOGO DE EDIFICIOS DISCONFORMES CON LA ORDENACION URBANISTICA EN EL TERMINO MUNICIPAL DE VALVERDE.

Ficha nº

31

ANULADO

¿Está en suelo calificado como dotación pública?

NO

¿Está en suelo calificado como espacio libre público?

NO

CONDICIONES DE ADECUACION TERRITORIAL Y URBANISTICA AL ENTORNO EN QUE SE UBICA:

Planeamiento general vigente:

Clasificación del suelo:
Categorización del suelo:
Calificación del suelo:

Suelo rústico

Protección paisajística y protección cultural

-

¿Cumple la ordenación estructural del plan general?

NO

Motivo:

Uso no autorizado

¿Cumple la ordenación pormenorizada del plan general?

NO

Motivo:

Incumple las normas III-3 y VIII-1

CONDICIONES DE LA AUTORIZACION DE USO:

¿Es autorizable?

SI

Condiciones:

En el plazo máximo de 6 meses desde la aprobación definitiva del plan especial debe presentar solicitud de autorización de uso o actividad, acompañando:

1. La documentación escrita y gráfica que describa las características y el estado actual del edificio o los edificios existentes.
2. Caso de que sean necesarias, proyecto técnico de las obras complementarias a realizar.

La tramitación del expediente se hará según lo dispuesto en los artículos 27, 170 y DA 1ª del DL 1/2000.

La edificación y la actividad se adscriben a la situación de fuera de ordenación, grado...

2º

Pueden autorizarse las obras de demolición total o parcial y las que tiendan al cumplimiento de la ordenación proyectada.

Pueden autorizarse obras de conservación, reparación y consolidación.

Pueden autorizarse las obras de ampliación indispensables para cumplir las condiciones de habitabilidad.

Aprobado por la Alcaldía-Presidencia mediante el Decreto nº 1.145 del día 28-10-03. 3



Este documento es fotocopia y su texto concuerda con el original.

Valverde-Hierro

27 OCT 2003

El Secretario,

PLAN ESPECIAL Y CATALOGO DE EDIFICIOS DISCONFORMES CON LA ORDENACION URBANISTICA EN EL TERMINO MUNICIPAL DE VALVERDE.

ANULADO

Ficha nº

31

¿Está en suelo calificado como dotación pública?

NO

¿Está en suelo calificado como espacio libre público?

NO

CONDICIONES DE ADECUACION TERRITORIAL Y URBANISTICA AL ENTORNO EN QUE SE UBICA:

Planeamiento general vigente:

Clasificación del suelo:
Categorización del suelo:
Calificación del suelo:

Suelo rústico
Protección paisajística y protección cultural
-

¿Cumple la ordenación estructural del plan general?

NO

Motivo:

Uso no autorizado

¿Cumple la ordenación pormenorizada del plan general?

NO

Motivo:

Incumple las normas III-3 y VIII-1

CONDICIONES DE LA AUTORIZACION DE USO:

¿Es autorizable?

SI

Condiciones:

En el plazo máximo de 6 meses desde la aprobación definitiva del plan especial debe presentar solicitud de autorización de uso o actividad, acompañando:
1. La documentación escrita y gráfica que describa las características y el estado actual del edificio o los edificios existentes.
2. Caso de que sean necesarias, proyecto técnico de las obras complementarias a realizar.
La tramitación del expediente se hará según lo dispuesto en los artículos 27, 170 y DA 1ª del DL 1/2000.

La edificación y la actividad se adscriben a la situación de fuera de ordenación, grado...

2º

Pueden autorizarse las obras de demolición total o parcial y las que tiendan al cumplimiento de la ordenación proyectada.
Pueden autorizarse obras de conservación, reparación y consolidación.
Pueden autorizarse las obras de ampliación indispensables para cumplir las condiciones de habitabilidad.

Aprobado por la Alcaldía-Presidencia mediante el Decreto nº 1.145 del día 28-10-03. 3



Este documento es fotocopia y su texto convalida el original.
Valverde-Hierro 27 Oct 2003

El Secretario,

PLAN ESPECIAL Y CATALOGO DE EDIFICIOS DISCONFORMES CON LA ORDENACION URBANISTICA EN EL TERMINO MUNICIPAL DE VALVERDE.

ANULADO

Ficha nº

32

CENSO
DECRETO 11/97

NO

Identificación

02/000138-U

¿Está censada?

IDENTIFICACION:

Propietario:

SANTIAGO GUTIERREZ MARTIN

DNI:

78.402.836

Dirección postal:

C/ El Arenal, 1, Valverde

Teléfono:

696606555

Situación del edificio:

Carretera Artineasa, 1, Tancajote, Pozo de las Calcosas

Situación:
Plano 1

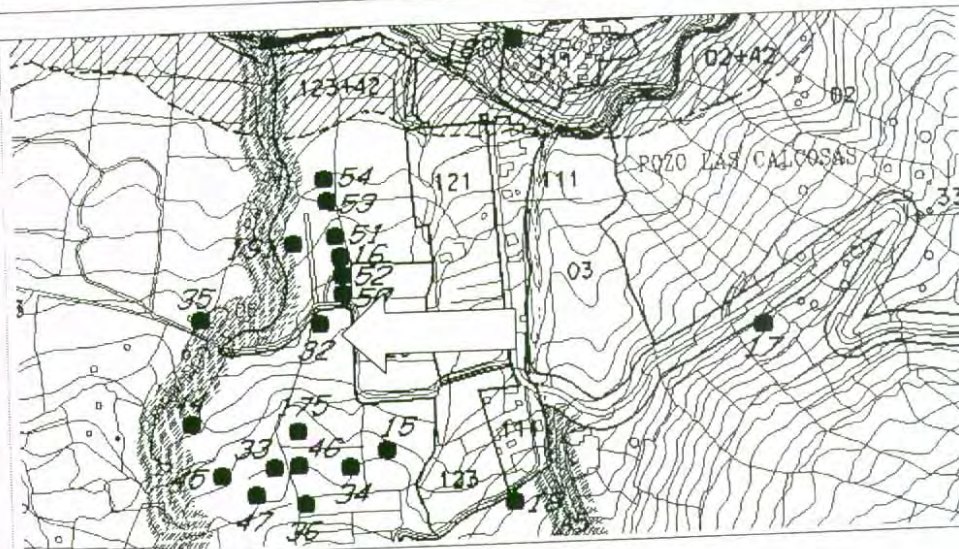

Fotografía(s):
[2] 2 y 3

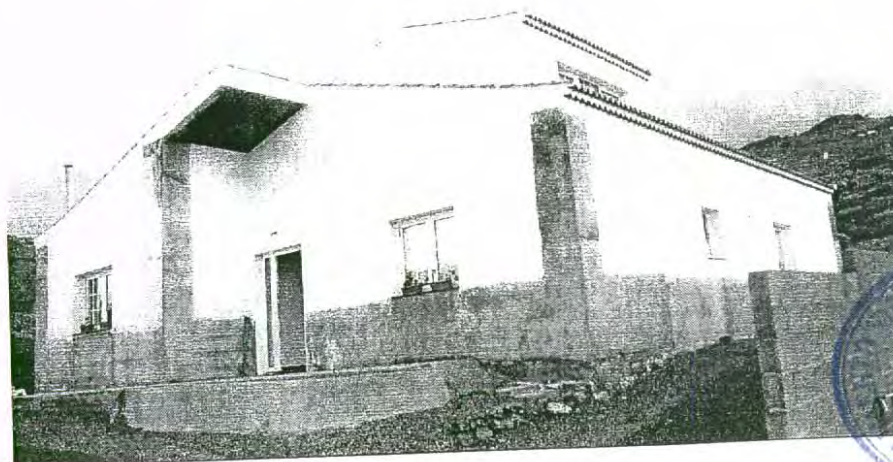

Aprobado por la Alcaldía-Presidencia mediante el Decreto nº 1.145 del día 28-10-03.

Este documento es Fotocopia y su texto corresponde al original.

27 OCT 2003

Valverde



PLAN ESPECIAL Y CATALOGO DE EDIFICIOS DISCONFORMES CON LA ORDENACION URBANISTICA EN EL TERMINO MUNICIPAL DE VALVERDE.

ANULADO

Ficha nº

32

CARACTERISTICAS MAS RELEVANTES:

Altura:	Plantas enterradas:	-
		2
Superficie construida aproximada (m ²):	enterrada:	-
	aparente:	200
	total:	200

CUMPLIMIENTO DE LOS REQUISITOS QUE ESTABLECE LA D.A. 1ª DEL DL 1/2000:

Destino:	RESIDENCIAL	<input checked="" type="checkbox"/>
	AGRICOLA	
	GANADERO	
	OTRO	

CONDICIONES DE ESTABILIDAD, SEGURIDAD Y DIMENSIONALES CON RELACION AL USO A QUE SE DESTINA:

Suficientes

¿Se considera en estado de ruina?

NO

CONDICIONES DE ADECUACION TERRITORIAL AL ENTORNO EN QUE SE UBICA:

Ley de Costas:
¿Está en zona de dominio público marítimo-terrestre o de servidumbres de tránsito, acceso al mar o protección?

NO

Ley de Aguas:
¿Está en zona de dominio público hidráulico o de servidumbre de protección?

NO

Ley de Carreteras:
¿Está en zona de dominio público de carretera o de servidumbre?

NO

¿Está dentro del ámbito de algún espacio natural protegido?

NO

Aprobado por la Alcaldía-Presidencia mediante el Decreto nº 1.145 del día 28-10-03.



Este documento es fotocopia y su texto concuerda con el original.
Valverde-Hierro 27 OCT 2003
El Secretario,

PLAN ESPECIAL Y CATALOGO DE EDIFICIOS DISCONFORMES CON LA ORDENACION URBANISTICA EN EL TERMINO MUNICIPAL DE VALVERDE.

ANULADO

Ficha nº

32

¿Está en suelo calificado como dotación pública?

NO

¿Está en suelo calificado como espacio libre público?

NO

CONDICIONES DE ADECUACION TERRITORIAL Y URBANISTICA AL ENTORNO EN QUE SE UBICA:

Planeamiento general vigente:

Clasificación del suelo:
Categorización del suelo:
Calificación del suelo:

Suelo urbanizable
No sectorizado diferido
-

¿Cumple la ordenación estructural del plan general?

SI

¿Cumple la ordenación pormenorizada del plan general?

NO

Motivo:

Incumple las normas II-2 y V-4 (no se ha formulado el planeamiento de desarrollo)

CONDICIONES DE LA AUTORIZACION DE USO:

¿Es autorizable?

SI

Condiciones:

En el plazo máximo de 6 meses desde la aprobación definitiva del plan especial debe presentar solicitud de autorización de uso o actividad, acompañando:

1. La documentación escrita y gráfica que describa las características y el estado actual del edificio o los edificios existentes.
2. Caso de que sean necesarias, proyecto técnico de las obras complementarias a realizar.

La edificación y la actividad se adscriben a la situación de fuera de ordenación, grado...

2º

Pueden autorizarse las obras de demolición total o parcial y las que tiendan al cumplimiento de la ordenación proyectada.

Pueden autorizarse obras de conservación, reparación y consolidación.

Pueden autorizarse las obras de ampliación indispensables para cumplir las condiciones de habitabilidad.



Este documento es fotocopia y su texto concuerda con el original.

Valverde-Huelva

127 OCT 2003
El Secretario.

Aprobado por la Alcaldía-Presidencia mediante el Decreto nº 1.145 del día 28-10-03.

PLAN ESPECIAL Y CATALOGO DE EDIFICIOS DISCONFORMES CON LA ORDENACION URBANISTICA EN EL TERMINO MUNICIPAL DE VALVERDE.

ANULADO

Ficha nº

33

CENSO
DECRETO 11/97

NO

Identificación

00/000308-U

¿Está censada?

IDENTIFICACION:

Propietario:	DOMINGO SANCHEZ SANCHEZ	DNI:	41.993.468
Dirección postal:	C/ Artiniasa, 15, Tancajote, Pozo de las Calcosas	Teléfono:	626509032
Situación del edificio:	C/ Artiniasa, 15, Tancajote, Pozo de las Calcosas		

Situación:
Plano 1

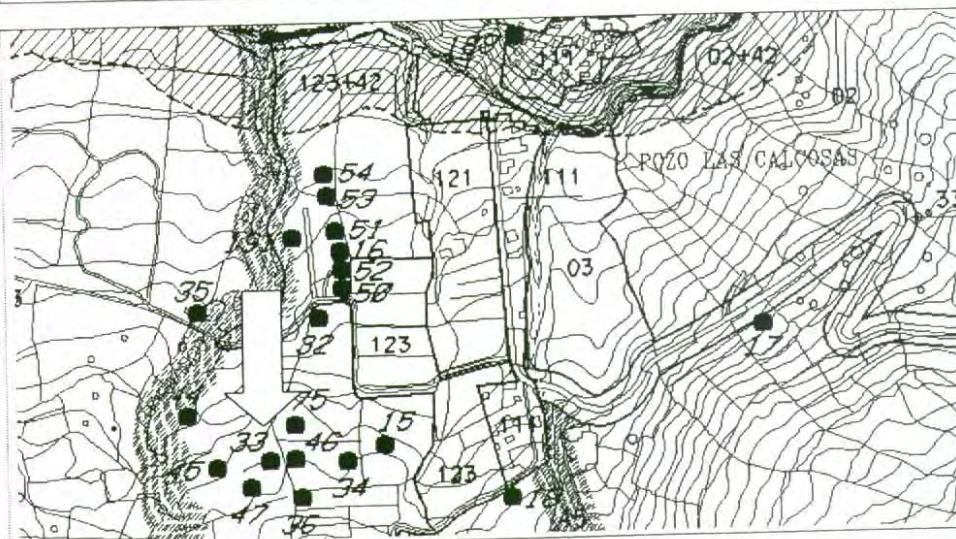

Fotografía(s):
[2] 4 y 5

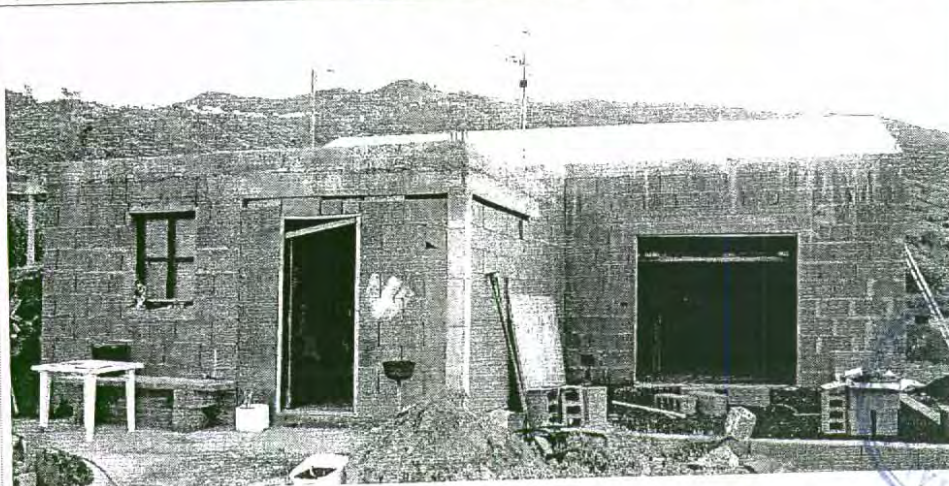

Aprobado por la Alcaldía-Presidencia mediante el Decreto nº 1.145 del día 28-10-03.

Este documento es original y su texto con el original, con el número 33 de Valverde-Valverde, El Secretario,

PLAN ESPECIAL Y CATALOGO DE EDIFICIOS DISCONFORMES CON LA ORDENACION URBANISTICA EN EL TERMINO MUNICIPAL DE VALVERDE.

ANULADO

Ficha nº **33**

CARACTERISTICAS MAS RELEVANTES:

Altura:	Plantas enterradas:	-
	Plantas aparentes:	1
Superficie construida aproximada (m ² t):	enterrada:	-
	aparente:	90
	total:	90

CUMPLIMIENTO DE LOS REQUISITOS QUE ESTABLECE LA D.A. 1ª DEL DL 1/2000:

Destino:	RESIDENCIAL	<input checked="" type="checkbox"/>
	AGRICOLA	<input type="checkbox"/>
	GANADERO	<input type="checkbox"/>
	OTRO	<input type="checkbox"/>

CONDICIONES DE ESTABILIDAD, SEGURIDAD Y DIMENSIONALES CON RELACION AL USO A QUE SE DESTINA:

Suficientes

¿Se considera en estado de ruina?

NO

CONDICIONES DE ADECUACION TERRITORIAL AL ENTORNO EN QUE SE UBICA:

Ley de Costas:
¿Está en zona de dominio público marítimo-terrestre o de servidumbres de tránsito, acceso al mar o protección?

NO

Ley de Aguas:
¿Está en zona de dominio público hidráulico o de servidumbre de protección?

NO

Ley de Carreteras:
¿Está en zona de dominio público de carretera o de servidumbre?

NO

¿Está dentro del ámbito de algún espacio natural protegido?

NO

Aprobado por la Alcaldía-Presidencia mediante el Decreto nº 1.145 del día 28-10-03.

2



27 OCT 2003

El Secretario,

PLAN ESPECIAL Y CATALOGO DE EDIFICIOS DISCONFORMES CON LA ORDENACION URBANISTICA EN EL TERMINO MUNICIPAL DE VALVERDE.

ANULADO

Ficha nº **33**

¿Está en suelo calificado como dotación pública?

NO

¿Está en suelo calificado como espacio libre público?

NO

CONDICIONES DE ADECUACION TERRITORIAL Y URBANISTICA AL ENTORNO EN QUE SE UBICA:

Planeamiento general vigente:

Clasificación del suelo:
Categorización del suelo:
Calificación del suelo:

Suelo urbanizable
No sectorizado diferido
-

¿Cumple la ordenación estructural del plan general?

SI

¿Cumple la ordenación pormenorizada del plan general?

NO

Motivo:

Incumple las normas II-2 y V-4 (no se ha formulado el planeamiento de desarrollo)

CONDICIONES DE LA AUTORIZACION DE USO:

¿Es autorizable?

SI

Condiciones:

En el plazo máximo de 6 meses desde la aprobación definitiva del plan especial debe presentar solicitud de autorización de uso o actividad, acompañando:
1. La documentación escrita y gráfica que describa las características y el estado actual del edificio o los edificios existentes.
2. Caso de que sean necesarias, proyecto técnico de las obras complementarias a realizar.

La edificación y la actividad se adscriben a la situación de fuera de ordenación, grado...

2º

Pueden autorizarse las obras de demolición total o parcial y las que tiendan al cumplimiento de la ordenación proyectada.
Pueden autorizarse obras de conservación, reparación y consolidación.
Pueden autorizarse las obras de ampliación indispensables para cumplir las condiciones de habitabilidad.



El Secretario,

Aprobado por la Alcaldía-Presidencia mediante el Decreto nº 1.145 del día 28-10-03.

PLAN ESPECIAL Y CATALOGO DE EDIFICIOS DISCONFORMES CON LA ORDENACION URBANISTICA EN EL TERMINO MUNICIPAL DE VALVERDE.

ANULADO

Ficha nº

34

CENSO DECRETADO 11/97

NO

Identificación

01/000150-U
02/000890-U

¿Está censada?

IDENTIFICACION:

Propietario:	GALFI LASZLO	Pasaporte	892902
Dirección postal:	Szentes (6600), Hungría	Teléfono:	-
Situación del edificio:	Polígono 52, Tancajote, Pozo de las Calcosas		

Situación:
Plano 1

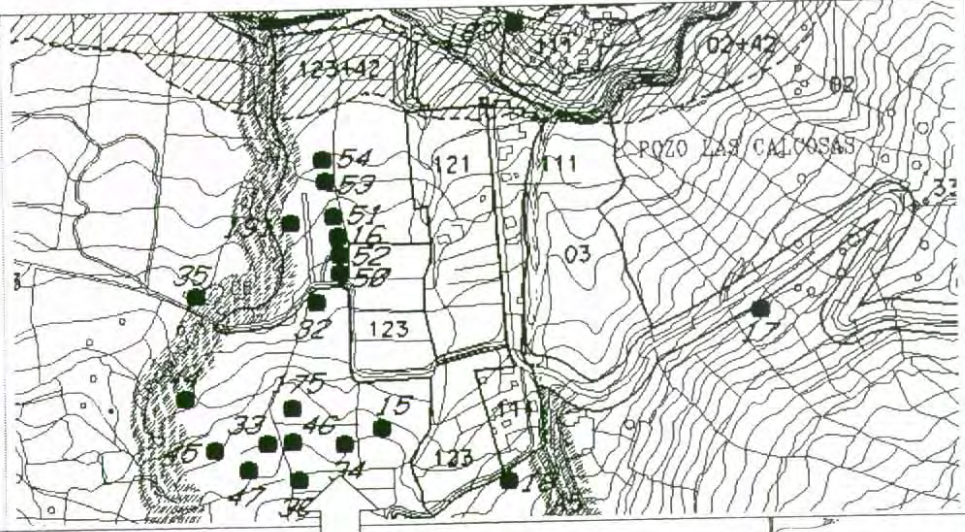

Fotografía(s):
[2] 6 y 7

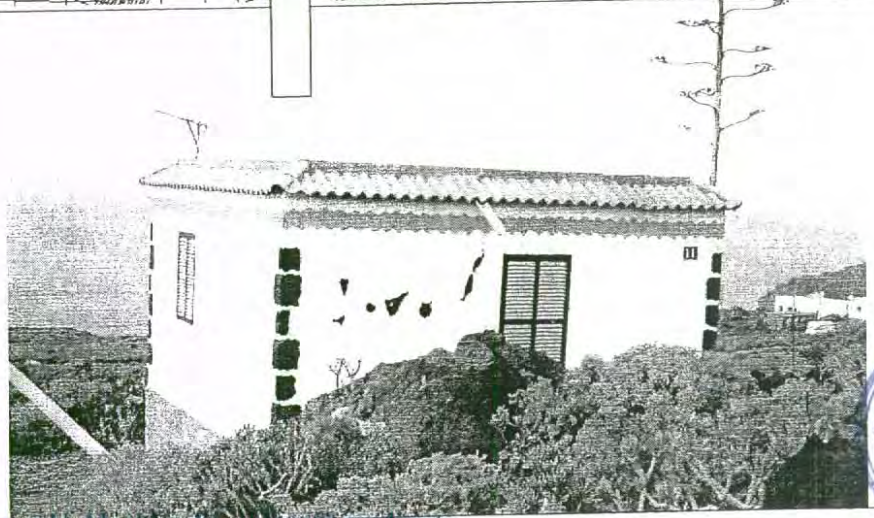

Aprobado por la Alcaldía-Presidencia mediante el Decreto nº 1.145 del día 28-10-03.

Este documento de fotocopia y su texto concuerdan con el original.

Valverde-Valerio
El Secretario,



PLAN ESPECIAL Y CATALOGO DE EDIFICIOS DISCONFORMES CON LA ORDENACION URBANISTICA EN EL TERMINO MUNICIPAL DE VALVERDE.

ANULADO

Ficha nº

34

CARACTERISTICAS MAS RELEVANTES:

Altura:	Plantas enterradas:	-
	Plantas aparentes:	1
Superficie construida aproximada (m ² t):	enterrada:	-
	aparente:	25
	total:	25

CUMPLIMIENTO DE LOS REQUISITOS QUE ESTABLECE LA D.A. 1ª DEL DL 1/2000:

Destino.	RESIDENCIAL	<input checked="" type="checkbox"/>
	AGRICOLA	<input type="checkbox"/>
	GANADERO	<input type="checkbox"/>
	OTRO	<input type="checkbox"/>

CONDICIONES DE ESTABILIDAD, SEGURIDAD Y DIMENSIONALES CON RELACION AL USO A QUE SE DESTINA:

Suficientes

¿Se considera en estado de ruina?

NO

CONDICIONES DE ADECUACION TERRITORIAL AL ENTORNO EN QUE SE UBICA:

Ley de Costas:

¿Está en zona de dominio público marítimo-terrestre o de servidumbres de tránsito, acceso al mar o protección?

NO

Ley de Aguas:

¿Está en zona de dominio público hidráulico o de servidumbre de protección?

NO

Ley de Carreteras:

¿Está en zona de dominio público de carretera o de servidumbre?

NO

¿Está dentro del ámbito de algún espacio natural protegido?

NO

Aprobado por la Alcaldía-Presidencia mediante el Decreto nº 1.145 del día 28-10-03.

2



Este documento es fotocopia y su texto concuerda con el original.

Valverde-Zúñiga

27 OCT 2003

El Secretario,

PLAN ESPECIAL Y CATALOGO DE EDIFICIOS DISCONFORMES CON LA ORDENACION URBANISTICA EN EL TERMINO MUNICIPAL DE VALVERDE.

ANULADO

Ficha nº

34

¿Está en suelo calificado como dotación pública?

NO

¿Está en suelo calificado como espacio libre público?

NO

CONDICIONES DE ADECUACION TERRITORIAL Y URBANISTICA AL ENTORNO EN QUE SE UBICA:

Planeamiento general vigente:

Clasificación del suelo:
Categorización del suelo:
Calificación del suelo:

Suelo urbanizable
No sectorizado diferido
-

¿Cumple la ordenación estructural del plan general?

SI

¿Cumple la ordenación pormenorizada del plan general?

NO

Motivo:

Incumple las normas II-2 y V-4 (no se ha formulado el planeamiento de desarrollo)

CONDICIONES DE LA AUTORIZACION DE USO:

¿Es autorizable?

SI

Condiciones:

En el plazo máximo de 6 meses desde la aprobación definitiva del plan especial debe presentar solicitud de autorización de uso o actividad, acompañando:

1. La documentación escrita y gráfica que describa las características y el estado actual del edificio o los edificios existentes.
2. Caso de que sean necesarias, proyecto técnico de las obras complementarias a realizar.

La edificación y la actividad se adscriben a la situación de fuera de ordenación, grado...

2º

Pueden autorizarse las obras de demolición total o parcial y las que tiendan al cumplimiento de la ordenación proyectada.
Pueden autorizarse obras de conservación, reparación y consolidación.
Pueden autorizarse las obras de ampliación indispensables para cumplir las condiciones de habitabilidad.

Aprobado por la Alcaldía-Presidencia mediante el Decreto nº 1.145 del día 28-10-03.

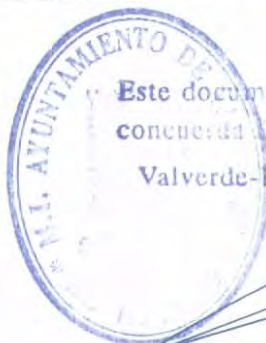

Este documento es fotocopia y su texto concuerda con el original.

Valverde-Hierro

27 OCT 2003
El Secretario,

PLAN ESPECIAL Y CATALOGO DE EDIFICIOS DISCONFORMES CON LA ORDENACION URBANISTICA EN EL TERMINO MUNICIPAL DE VALVERDE.

ANULADO

Ficha nº

35

CENSO DECRETOS 11/97

NO

Identificación

00/000307-U

¿Está censada?

IDENTIFICACION:

Propietario:	ENRIQUE ARMAS LIMA	DNI:	41.824.689
Dirección postal:	C/ San Pedro, 3, El Mocanal	Teléfono:	-
Situación del edificio:	Tancajote, Pozo de las Calcosas		

Situación:
Plano 1

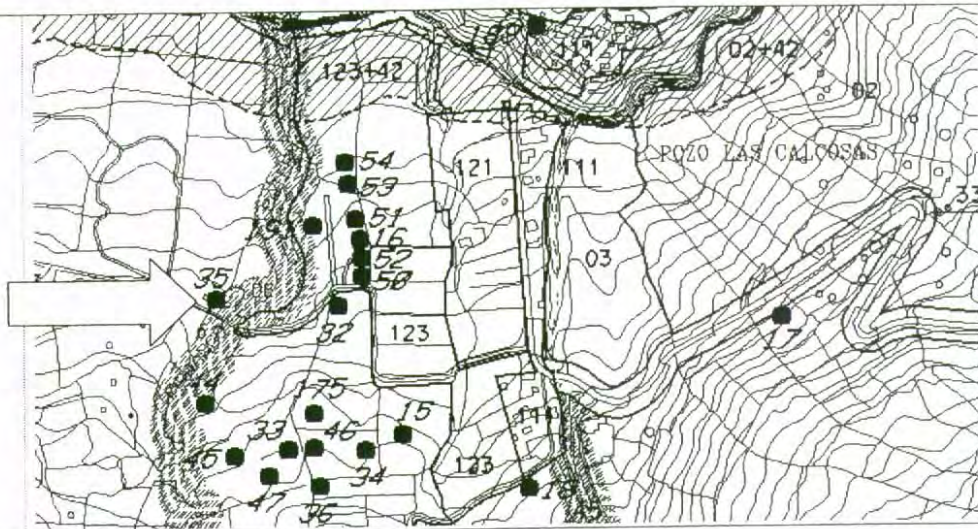

Fotografía(s):
[2] 8 y 9

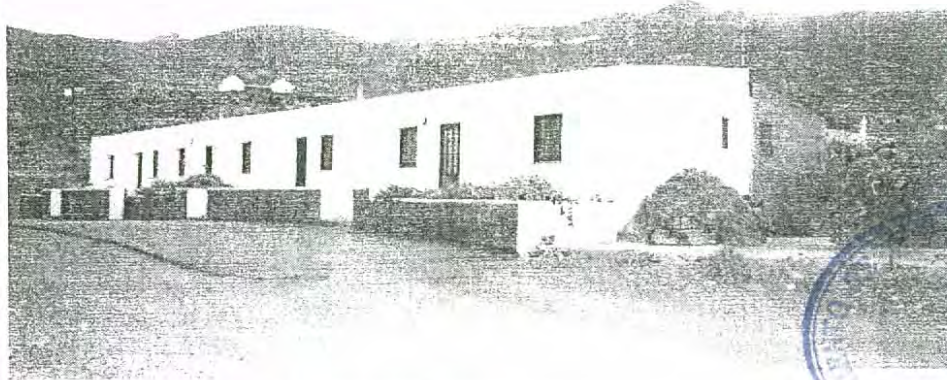

Aprobado por la Alcaldía-Presidencia mediante el Decreto nº 1.145 del día 28-10-03.

Este documento es un texto
 original.
 Valverde
 El Secretario

PLAN ESPECIAL Y CATALOGO DE EDIFICIOS DISCONFORMES CON LA ORDENACION URBANISTICA EN EL TERMINO MUNICIPAL DE VALVERDE.

ANULADO

Ficha nº

35

CARACTERISTICAS MAS RELEVANTES:

Altura:	Plantas enterradas:	-
	Plantas aparentes:	1
Superficie construida aproximada (m ²):	enterrada:	-
	aparente:	150
	total:	150

CUMPLIMIENTO DE LOS REQUISITOS QUE ESTABLECE LA D.A. 1ª DEL DL 1/2000:

Destino: RESIDENCIAL AGRICOLA OTRO Observaciones: Grupo de apartamentos

CONDICIONES DE ESTABILIDAD, SEGURIDAD Y DIMENSIONALES CON RELACION AL USO A QUE SE DESTINA:

Suficientes

¿Se considera en estado de ruina? NO

CONDICIONES DE ADECUACION TERRITORIAL AL ENTORNO EN QUE SE UBICA:

Ley de Costas: ¿Está en zona de dominio público marítimo-terrestre o de servidumbres de tránsito, acceso al mar o protección? NO

Ley de Aguas: ¿Está en zona de dominio público hidráulico o de servidumbre de protección? NO

Ley de Carreteras: ¿Está en zona de dominio público de carretera o de servidumbre? NO

¿Está dentro del ámbito de algún espacio natural protegido? NO

Aprobado por la Alcaldía-Presidencia mediante el Decreto nº 1.145 del día 28-10-03.

2



Este documento es fotocopia y su texto concuerda con el original.

Valverde, 27 OCT 2003

El Secretario,

PLAN ESPECIAL Y CATALOGO DE EDIFICIOS DISCONFORMES CON LA ORDENACION URBANISTICA EN EL TERMINO MUNICIPAL DE VALVERDE.

ANULADO

Ficha nº

35

¿Está en suelo calificado como dotación pública?

NO

¿Está en suelo calificado como espacio libre público?

NO

CONDICIONES DE ADECUACION TERRITORIAL Y URBANISTICA AL ENTORNO EN QUE SE UBICA:

Planeamiento general vigente:

Clasificación del suelo:
Categorización del suelo:
Calificación del suelo:

Suelo rústico
Protección territorial
-

¿Cumple la ordenación estructural del plan general?

NO

Motivo:

Uso no autorizado

¿Cumple la ordenación pormenorizada del plan general?

NO

Motivo:

Incumple la norma III-5 (no se ha formulado proyecto de actuación territorial)

CONDICIONES DE LA AUTORIZACION DE USO:

¿Es autorizable?

SI

Condiciones:

En el plazo máximo de 6 meses desde la aprobación definitiva del plan especial debe presentar solicitud de autorización de uso o actividad, acompañando:
1. La documentación escrita y gráfica que describa las características y el estado actual del edificio o los edificios existentes.
2. Caso de que sean necesarias, proyecto técnico de las obras complementarias a realizar.
La tramitación del expediente se hará según lo dispuesto en los artículos 27, 170 y DA 1ª del DL 1/2000.

La edificación y la actividad se adscriben a la situación de fuera de ordenación, grado...

2º

Pueden autorizarse las obras de demolición total o parcial y las que tiendan al cumplimiento de la ordenación proyectada.
Pueden autorizarse obras de conservación, reparación y consolidación.
Pueden autorizarse las obras de ampliación indispensables para cumplir las condiciones de habitabilidad.

Aprobado por la Alcaldía-Presidencia mediante el Decreto nº 1.145 del día 28-10-03.

Este documento es fotocopia y su texto no concuerda con el original.
Valverde, 27 JUN 2003
El secretario,

PLAN ESPECIAL Y CATALOGO DE EDIFICIOS DISCONFORMES CON LA ORDENACION URBANISTICA EN EL TERMINO MUNICIPAL DE VALVERDE.

ANULADO

Ficha nº

36

CENSO DECRETO 11/97

NO

Identificación

01/000154-U

¿Está censada?

IDENTIFICACION:

Propietario:	MARIA DEL PILAR SANTOS VERA	DNI:	42.025.149
Dirección postal:	C/ San Benito, 33, Taco, Tenerife	Teléfono:	-
Situación del edificio:	Tancajote, Pozo de las Calcosas		

Situación:
Plano 1

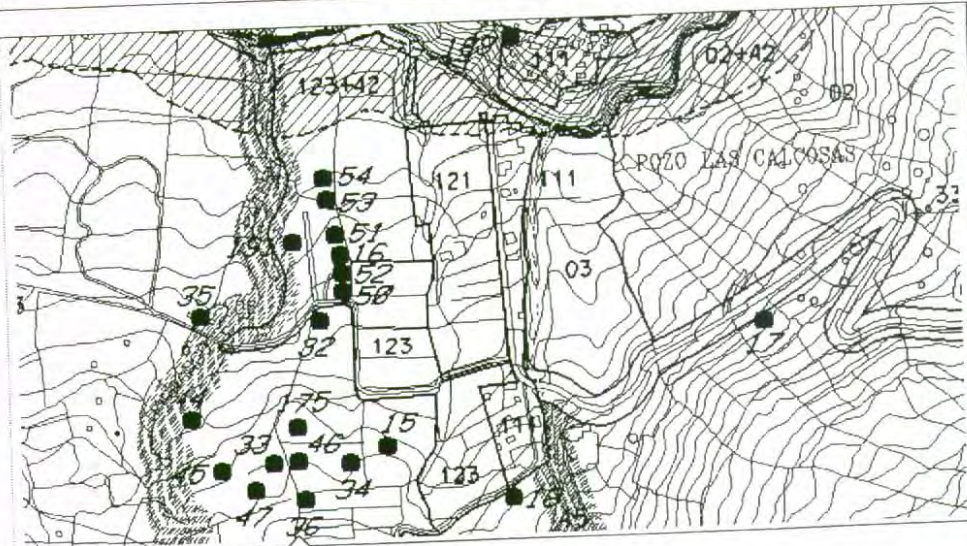

Fotografía(s):
[2] 10, 11 y 12



Aprobado por la Alcaldía Presidencia mediante el Decreto nº 1.145 del día 28-10-03.

Este documento es fotostático y su texto no es válido legal.

Valverde, 11 de octubre de 2003
El Secretario,



PLAN ESPECIAL Y CATALOGO DE EDIFICIOS DISCONFORMES CON LA ORDENACION URBANISTICA EN EL TERMINO MUNICIPAL DE VALVERDE.

ANULADO

Ficha nº

36

CARACTERISTICAS MAS RELEVANTES:

Altura:	Plantas enterradas:	-
	Plantas aparentes:	1
Superficie construida aproximada (m ²):	enterrada:	-
	aparente:	80
	total:	80

CUMPLIMIENTO DE LOS REQUISITOS QUE ESTABLECE LA D.A. 1ª DEL DL 1/2000:

Destino:	RESIDENCIAL	<input checked="" type="checkbox"/>
	AGRICOLA	<input type="checkbox"/>
	GANADERO	<input type="checkbox"/>
	OTRO	<input type="checkbox"/>

CONDICIONES DE ESTABILIDAD, SEGURIDAD Y DIMENSIONALES CON RELACION AL USO A QUE SE DESTINA:

Suficientes

¿Se considera en estado de ruina?

NO

CONDICIONES DE ADECUACION TERRITORIAL AL ENTORNO EN QUE SE UBICA:

Ley de Costas:
¿Está en zona de dominio público marítimo-terrestre o de servidumbres de tránsito, acceso al mar o protección?

NO

Ley de Aguas:
¿Está en zona de dominio público hidráulico o de servidumbre de protección?

NO

Ley de Carreteras:
¿Está en zona de dominio público de carretera o de servidumbre?

NO

¿Está dentro del ámbito de algún espacio natural protegido?

NO

Aprobado por la Alcaldía-Presidencia mediante el Decreto nº 1.145 del día 28-10-03.

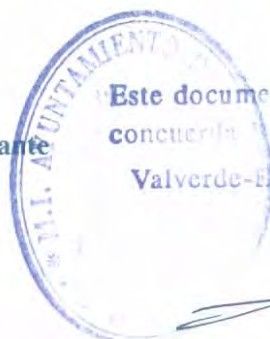

Este documento es fotocopia y su texto concuerda con el original.
Valverde-Enero

127 OCT 2003

El Secretario,