

LINEA AVANZAMIENTO DE LA FRONTERA

RECUPERACIÓN DEL RECTORADO DEL PLANEO

2002

2002

2002

ZOCOS ARQUITECTOS

01

Plano: 01

ORDENACION DETALLADA

Ambito: EL GOLFO ASENTAMIENTO RURAL

Area: EL HOYO-LA CARRERA (A.R.G.-5)

Escala: 1/2000

Fecha: Sept 2002

LEYENDA

RESIDENCIAL	RESIDENCIAL MIXTA GRADO 1	RESIDENCIAL MIXTA GRADO 2	RESIDENCIAL MIXTA GRADO 3	RESIDENCIAL AISLADA	RESIDENCIAL CERAMICA	RESIDENCIAL TERCERANO	ESPACIOS LIBRES PRIVADO	ESPACIOS LIBRES PUBLICO	ZONA DE PROTECCION	EQUIPAMENTOS PUBLICO	EQUIPAMENTOS PRIVADO	VARIABLES	AP	ARRIVAMIENTO	SISTEMAS GENERALES	S.G. RED VARIA	TURISMO	NM CANTALDOADO	LIMITES	DERIVACION DE AGUAS	PLANIFICACION	ESPACIO URBANO	TERMINO URBANO	COSECHAS Y CAMBIO TERRESTRE	LIMITES DE ESTABLECIMIENTO	LIMITES DE ESTACION
-------------	---------------------------	---------------------------	---------------------------	---------------------	----------------------	-----------------------	-------------------------	-------------------------	--------------------	----------------------	----------------------	-----------	----	--------------	--------------------	----------------	---------	----------------	---------	---------------------	---------------	----------------	----------------	-----------------------------	----------------------------	---------------------

Aprobado por la Comisión de Ordenación del Territorio y Medio Ambiente

4 FEB. 2003

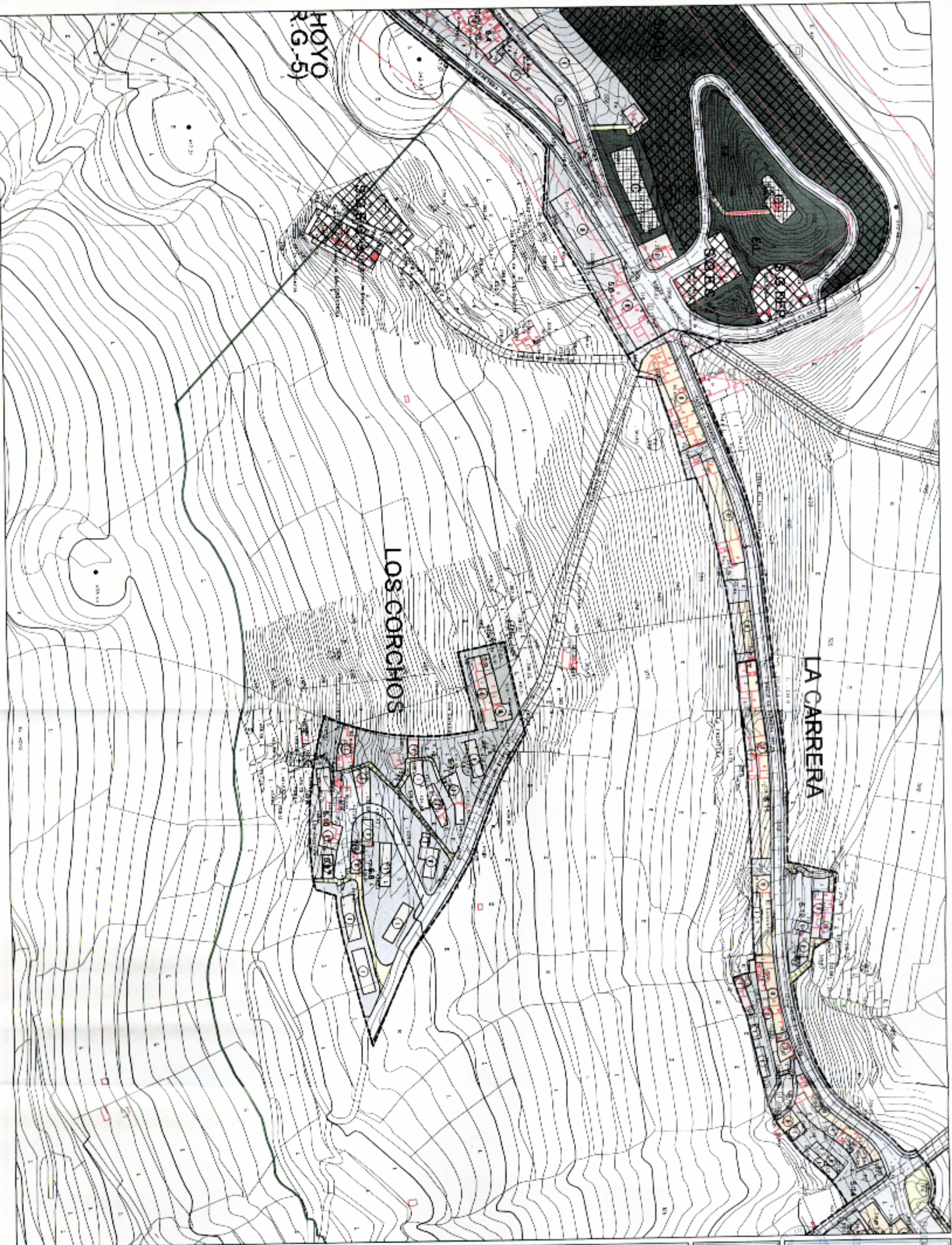

**LA FRONTERA**  
 C.C. P. ha recibido el premio al Mejor Proyecto de Arquitectura Residencial  
 SEPT. 2002  
 CONSEJO DE ARQUITECTOS

**ZOC ARQUITECTOS**  
**arquitectos**  
**ZOC**

**Piño:** 02  
**ORDENACION DETALLADA**

**Ambio:**  
**EL GOLFO ASENTAMIENTO RURAL**

**Area:**  
**LOS CORCHOS (A.R.G.-5)**

**Escala:** 1/2000  
**Fecha:** Sept 2002

LEYENDA	
	RESIDENCIAL
	VISTA GRAND 1
	VISTA GRAND 2
	VISTA GRAND 3
	ASLADA
	CERRADA
	TENCIBARRO
	ESPACIOS LIBRES
	PRIVADO
	ZONA DE PROTECCION
	EQUIPAMIENTOS
	PUBLICO
	PRIVADO
	VAARIOS
	RODADO
	PIEANTAL
	APARCAMIENTO
	SISTEMAS GENERALES
	5.0 MED VIVIUA
	TURBIDO
	PAI CATALUAGADO
	LIMITES
	FRONTERA DE AREAS
	SISTEMAS GENERALES
	PLAN GENERAL
	DETALLE GENERAL
	CONTORNOS Y COORDENADAS
	LAZAR DE ORIENTACION

Acuerdo de fecha: 4 FEB. 2003

que sobre este asunto se ha acordado con el P.L.E.M.O. La Frontera de arquitectura

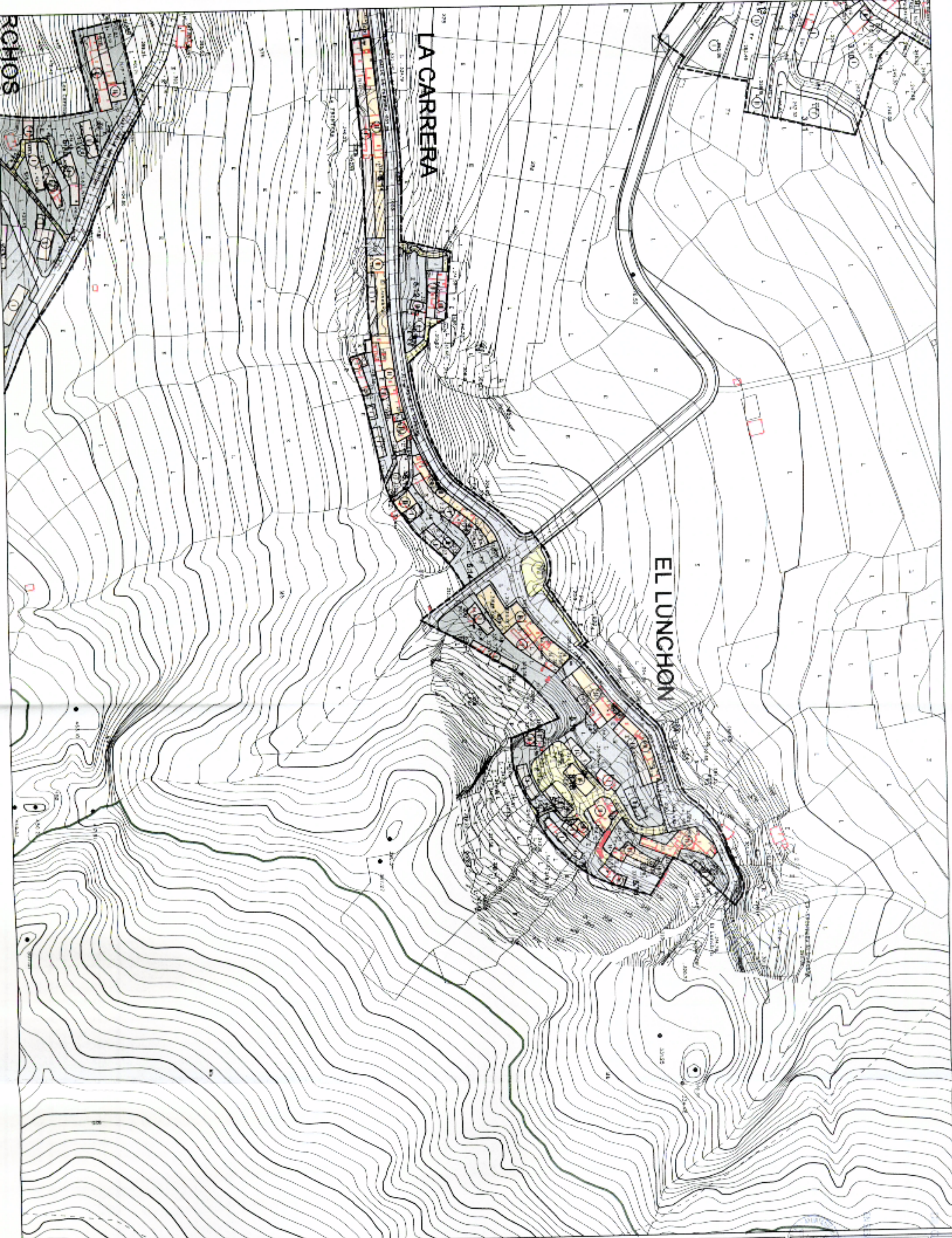

**LA FRONTERA**  
 LEITE APARTAMENTO DE...  
 Le Fortuna de Aproxación  
 2002

**ZOC ARQUITECTOS**  
 CICUTECOS

Plano: 03  
**ORDENACION DETALLADA**

Ambito: EL GOLFO ASENTAMIENTO RURAL

Área: EL LUNCHÓN (A.R.G.-5)

Escala: 1/2000    Fecha: Sept 2002

4 FEB. 2003

**LEYENDA**

- RESIDENCIAL**
- MIRTA GRANO 1
  - MIRTA GRANO 2
  - MIRTA GRANO 3
  - AGUADA
  - CERRADA
  - TERMINADO
- ESPACIOS LIBRES**
- PUBLICO
  - PRIVADO
  - ZONA DE PROTECCIÓN
- EQUIPAMIENTOS**
- PUBLICO
  - PRIVADO
- VIAJOS**
- RODADO
  - PEATONAL
- APARCAMIENTO**
- SISTEMAS GENERALES
  - S.C. MED. VERDE
- TURISMO**
- HAB. CATÁLOGADO
- LIMITES**
- FRONTERA DE ASPIRA
  - FRONTERA DE PROTECCIÓN
  - FRONTERA URBANA
  - FRONTERA SUBURBANA
  - FRONTERA INTERCOMUNAL
  - FRONTERA ESTADAL
  - FRONTERA NACIONAL
- CONTINUA Y CASQUETINAS**
- FRONTERA DE PROTECCIÓN
  - FRONTERA ESTADAL
  - FRONTERA NACIONAL
  - ZONA DE PROTECCIÓN
  - ZONA DE DESARROLLO

**LA FRONTERA  
PLAN GENERAL DE ORDENACIÓN**

**ÁREA:**  
LA CARRERA - EL HOYO - EL LUCHÓN - LOS  
CORCHOS (ARG-5)

**HOJA**

**1/6**

**ÁMBITO: EL GOLFO - ASENTAMIENTO RURAL**

ZOC ARQUITECTOS, S.L.

**NORMATIVA PARTICULAR**

<ul style="list-style-type: none"> <li>• Clase de suelo</li> </ul>	<ul style="list-style-type: none"> <li>• Rústico</li> </ul>
<ul style="list-style-type: none"> <li>• Categoría</li> </ul>	<ul style="list-style-type: none"> <li>• Asentamiento Rural. Se adscribe, así mismo, a la categoría complementaria de Protección Cultural, conforme al ámbito delimitado en los planos de Ordenación "Categorías del Suelo Rústico" y "Clasificación y Categorías del Suelo".</li> </ul>
<ul style="list-style-type: none"> <li>• Instrumento de ordenación</li> </ul>	<ul style="list-style-type: none"> <li>• Plan General</li> </ul>

**OBJETIVOS, PROPUESTAS DE ORDENACIÓN**

<ul style="list-style-type: none"> <li>• Objetivos de la ordenación</li> </ul>	<ul style="list-style-type: none"> <li>• Conservación y potenciación de sus valores como conjunto arquitectónico y hábitat rural.</li> <li>• Regulación urbanística del crecimiento natural de los núcleos de La Carrera, El Luchón, El Hoyo y los Corchos. Dotándolos de un sistema ordenado que relacione los modos de ocupación de la edificación tradicional, preexistente, con los intersticios potencialmente integrables en el futuro proceso edificatorio.</li> <li>• Ordenar el futuro crecimiento en los bordes, como transición al suelo rústico colindante.</li> <li>• Reserva de suelo para ampliación del cementerio y usos complementarios.</li> <li>• Establecimiento de normas mínimas para el desarrollo de los actos edificatorios y para la implantación de usos, en los terrenos en ladera.</li> <li>• Exclusión de los suelos manifiestamente inaptos para ser soporte de procesos edificatorios y su incorporación a la red de espacios libres privados, permitiendo abrir perspectivas visuales.</li> <li>• Diversificación tipológica por zonas ajustada en lo posible a la edificación existente.</li> </ul>
--	--

DILIGENCIA: Para hacer constar que sobre este documento ha recaído acuerdo del PLENO del Ayto. de La Frontera de aprobación

PROVISIONAL

EN SESIÓN DE

**25 SET. 2002**

EL SECRETARIO.



**LA FRONTERA  
PLAN GENERAL DE ORDENACIÓN**

**ÁREA:**  
LA CARRERA - EL HOYO - EL LUCHÓN - LOS  
CORCHOS (ARG-5)

**HOJA**

**2/6**

**ÁMBITO: EL GOLFO - ASENTAMIENTO RURAL**

• **Propuestas de la ordenación**

- Delimitación estricta del ámbito del asentamiento en que se concentra la edificación para la preservación del entorno agrícola próximo.
- Apoyo de la ordenación en la trama de accesibilidad preexistente.
- Tratamiento de los espacios de borde, con incorporación de espacios libres intersticiales, que se abran el espacio visual inmediato. Controlar los crecimientos y la relación edificación - espacios.
- Control de la disposición, ocupación y alturas de la edificación en ladera para mantener las perspectivas sobre el paisaje.
- Estructurar la ordenación, en el sentido de los bancales, de la forma más acorde con las condiciones topográficas.
- Propuesta de un mirador en la intersección del camino de Las Lapas con El Luchon - La Carrera.
- Completar la reserva dotacional y de espacios libres, ubicándolos entorno al Hoyo y la Ermita de la Candelaria.

**INSTRUCCIONES**

• **Instrucciones generales**

- Las condiciones particulares sobre uso, parcela, volumen, ocupación, posición y demás especificaciones se regularán para cada zona conforme a las Condiciones Particulares del área y, en lo no regulado por estas, se estará a lo establecido por la Normativa Urbanística del Plan General.
- La red peatonal, tradicional, recogida gráficamente en los planos de ordenación detallada, se considera compatible con el acceso rodado domiciliario, siempre que las condiciones de pendiente, sección y trazado lo admitan. Su uso y dominio pueden ser públicos o privados.
- Las condiciones mínimas requeridas de urbanización de la red peatonal, para la edificación de una parcela con frente a las mismas, son las siguientes:
  - Encontrarse explanada, disponer de abastecimiento de agua, suministro de energía eléctrica y alumbrado público.
  - Que aún careciendo de alguno de los servicios señalados en el punto anterior, se asegure su ejecución simultánea con la edificación, con las garantías que la Administración Municipal estime oportunas.

DILIGENCIA: Para hacer constar que sobre este documento ha recaído acuerdo del PLENO del Ayto. de La Frontera de aprobación.

PROVISIONAL

EN SESIÓN DE

**25 SET. 2002**

EL SECRETARIO,



**LA FRONTERA  
PLAN GENERAL DE ORDENACIÓN**

**ÁREA:**  
LA CARRERA - EL HOYO - EL LUCHÓN - LOS  
CORCHOS (ARG-5)

**HOJA**  
**3/6**

**ÁMBITO: EL GOLFO - ASENTAMIENTO RURAL**

<ul style="list-style-type: none"> <li>• Instrucciones para protección del patrimonio y adaptación ambiental</li> </ul>	<ul style="list-style-type: none"> <li>• Los proyectos deberán acreditar su adecuación a las circunstancias especiales del terreno y al paisaje en general, en atención a la perspectiva que ofrece la zona desde diversos ángulos del territorio.</li> <li>• Se protege además de forma generalizada toda edificación tradicional existente en el asentamiento calificado de conjunto arquitectónico, por lo que las solicitudes de licencias de obras y de cambio de uso en las mismas, estarán especialmente reguladas por lo previsto, en el apartado 2 del artículo 98 del Reglamento de Planeamiento (RD2159/1978).</li> </ul>
<p>Instrucciones para el Plan Especial de Protección del Conjunto Arquitectónico (PECA)</p>	<ul style="list-style-type: none"> <li>• El PECA, deberá formularse dentro de los dos años siguientes a la entrada en vigor de este Plan General de Ordenación.</li> <li>• Sus determinaciones deberán coordinarse con las que establece el Catálogo de Protección y atenderán a los edificios protegidos señalados en la ficha de ordenación detallada del área.</li> <li>• Además de la finalidad relativa a la protección del patrimonio, tendrá también como objeto la mejora ambiental del medio urbano en su ámbito.</li> <li>• El Plan Especial podrá ampliar el ámbito definido en los planos de ordenación, siempre que se justifique suficientemente y sea conveniente para cumplir sus finalidades.</li> <li>• Deberá incorporar determinaciones para una óptima relación entre la red de espacios libres y edificaciones, incluidas en su ámbito, con el objetivo de lograr su integración con el medio natural y agrícola colindante que cualifica el medio urbano.</li> </ul>

**TIPOLOGÍA**

<ul style="list-style-type: none"> <li>• Tipología</li> </ul>	<ul style="list-style-type: none"> <li>• La recogida gráficamente en los planos de ordenación detallada para cada uno de los ámbitos señalados dentro de las áreas de movimiento de la edificación.</li> </ul>
---	--

**CONDICIONES PARTICULARES EN RELACIÓN A LOS USOS**

<ul style="list-style-type: none"> <li>• Uso característico</li> </ul>	<ul style="list-style-type: none"> <li>• En la zonas de uso característico residencial se admitirán los usos de hospedaje y hostelería, de acuerdo a la correspondiente normativa sectorial.</li> </ul>
<ul style="list-style-type: none"> <li>• Usos compatibles</li> </ul>	<ul style="list-style-type: none"> <li>• Los establecimientos como permitidos y autorizables en el cuadro de Usos Actuales o Potenciales del Medio Físico, Compatibilidad de Usos en zonas Residenciales, de Asentamientos Rurales, de las Normas Urbanísticas del Plan General</li> </ul>



EN SESIÓN DE

**25 SET. 2002**

EL SECRETARIO,



**LA FRONTERA  
PLAN GENERAL DE ORDENACIÓN**

**ÁREA:**  
LA CARRERA - EL HOYO - EL LUCHÓN - LOS  
CORCHOS (ARG-5)

**HOJA**

**4/6**

**ÁMBITO: EL GOLFO - ASENTAMIENTO RURAL**

• Usos prohibidos

- Los establecidos como prohibidos en el cuadro de *Usos Actuales o Potenciales del Medio Físico. Compatibilidad de Usos en Zonas Residenciales. Asentamientos Rurales*, de las Normas Urbanísticas del Plan General

**CONDICIONES PARTICULARES DE EDIFICABILIDAD**

• Edificabilidad

- La edificabilidad máxima será la correspondiente a la tipología asignada a cada ámbito edificatorio en los planos de ordenación detallada, por conjunción de los distintos parámetros de aprovechamiento urbanístico, de acuerdo a las condiciones particulares del área y, en lo no regulado por esta, a la Normativa Urbanística del Plan General.
- La determinación del coeficiente de edificabilidad se entiende como el señalamiento de una edificabilidad máxima; si de la conjunción de este parámetro con otros derivados de las condiciones de posición, ocupación, forma y volumen se concluyese una superficie total edificable menor, será este el valor que sea de aplicación.

**CONDICIONES PARTICULARES DE VOLUMEN Y FORMA**

• Nº máximo de plantas

- La recogida gráficamente en los planos de ordenación detallada o la normativa particular del área.

• Altura máxima

- La resultante de las condiciones de altura reguladora máxima conforme a la Normativa Urbanística del Plan General para la subzona correspondiente y para el nº máximo de plantas grafadas en los planos de ordenación detallada.

• Construcciones por encima de la altura

- Prohibidas.

**CONDICIONES PARTICULARES DE OCUPACIÓN**

Este documento ha recaído acuerdo del Pleno del Ayto. de La Frontera de aprobación

PROVISIONAL

EN SESIÓN DE

**25 SET. 2002**

EL SECRETARIO,



*[Handwritten signature]*

- En las manzanas con frente a la calle La Carrera y el Luchon, en las zonas Mixta grado 3, que presentan contiguidad trasera a las zonas Mixta grado 1, la ocupación máxima por los cuerpos edificados, será del 40% entendida exclusivamente sobre el área de movimiento de la edificación señalada.

- En el resto se estará a lo dispuesto en las condiciones establecidas para la subzona correspondiente, en la Normativa Urbanística del Plan General.

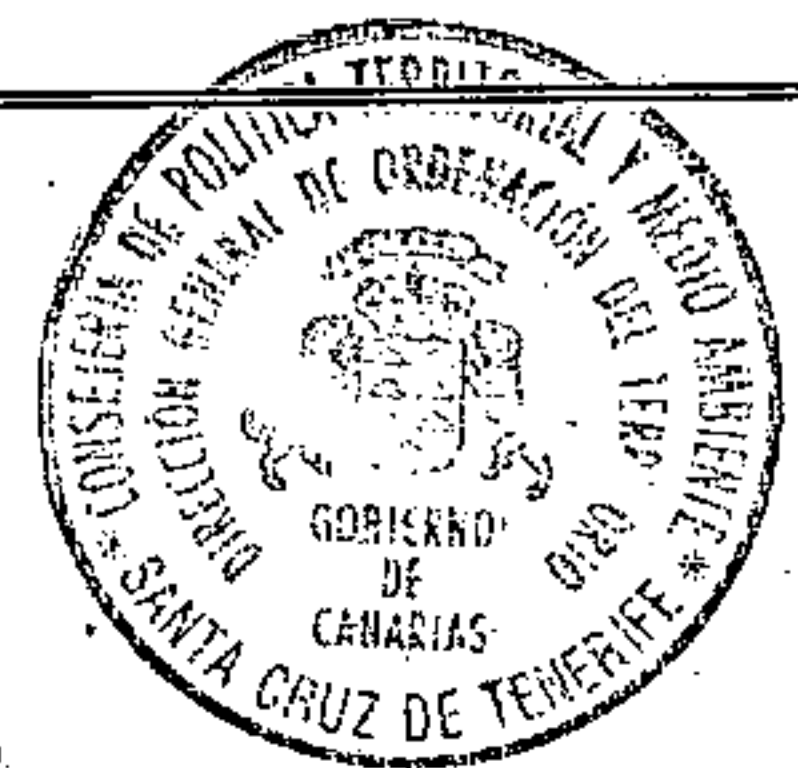

**LA FRONTERA  
PLAN GENERAL DE ORDENACIÓN**

**ÁREA:  
LA CARRERA - EL HOYO - EL LUCHÓN - LOS  
CORCHOS (ARG-5)**

**HOJA**



**5/6**

**ÁMBITO: EL GOLFO - ASENTAMIENTO RURAL**

**CONDICIONES PARTICULARES DE POSICIÓN**

	<ul style="list-style-type: none"> <li>Se estará a lo dispuesto en las condiciones establecidas para la subzona correspondiente, en la Normativa Urbanística del Plan General.</li> </ul>
--	---

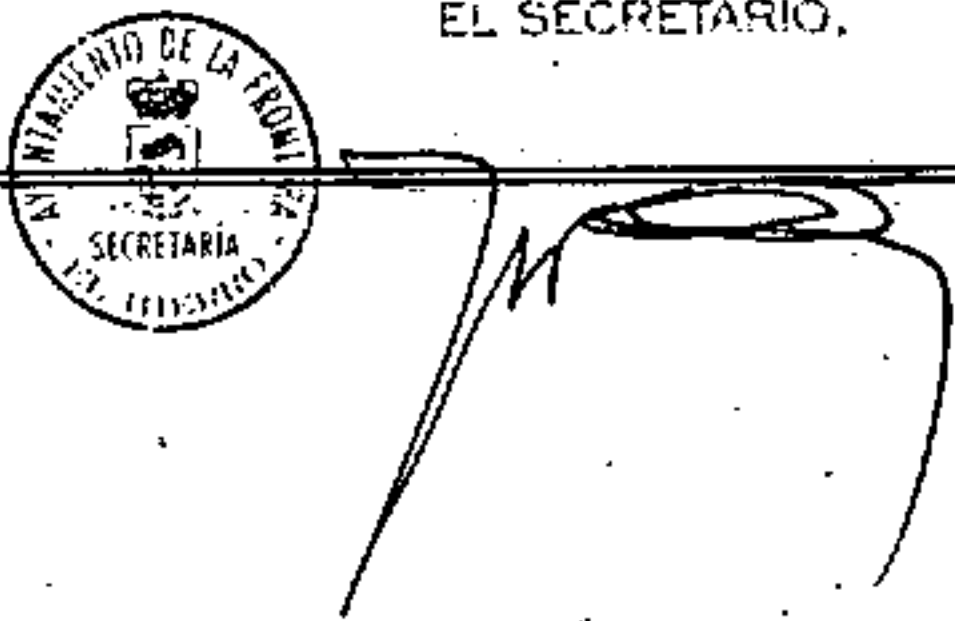
**CONDICIONES PARTICULARES DE CARÁCTER AMBIENTAL**

<ul style="list-style-type: none"> <li>Paramentos exteriores.</li> </ul>	<ul style="list-style-type: none"> <li>Todos los paramentos exteriores se tratarán como fachada.</li> <li>Los muros de contigüidad resultantes de obras de nueva planta que hayan de quedar visibles deberán tratarse como prolongación del plano de fachada y rematarse con igual calidad que esta.</li> </ul>
<ul style="list-style-type: none"> <li>Abancalamientos</li> </ul>	<ul style="list-style-type: none"> <li>Los muros de contención se construirán escalonados, con tramos de 1,5 metros de altura máxima y formando bancal de tres metros de fondo mínimo. Su cara aparente se acabará en mampostería de piedra del lugar.</li> </ul>
<ul style="list-style-type: none"> <li>Cerramientos de parcela</li> </ul>	<ul style="list-style-type: none"> <li>El vallado perimetral será traslúcido o con un zócalo ciego de 1 metro de altura máxima.</li> </ul>
<ul style="list-style-type: none"> <li>Salones</li> </ul>	<ul style="list-style-type: none"> <li>Se prohíbe la tipología de salón y vivienda o de salón en planta baja.</li> <li>A cuyos efectos, la altura libre de la planta baja no podrá superar los 3,10 metros, a excepción, en las viviendas unifamiliares, de aquellos espacios internos integrados funcionalmente, dentro del programa de la misma, que se traten con el carácter de doble altura como relación espacial y visual, y cuyo resultado formal externo sea, inequívocamente, coherente con las pautas compositivas del inmueble como un único elemento vividero.</li> <li>En la aplicación del apartado anterior, no podrán incluirse en la excepción los espacios destinados a almacén ni los garajes.</li> <li>Cuando por aplicación de las condiciones de altura mínima a una actividad determinada, la altura de la planta baja hubiera de resultar ostensiblemente superior a la de las edificaciones de su entorno, habrá de estudiarse la fachada de modo que la distribución de huecos y elementos decorativos permita conservar exteriormente características de coherencia o compatibilidad con el entorno urbano, sin perjuicio de la distribución interior de alturas, en otro caso, se considerará dicha actividad no autorizable.</li> </ul>
<p>DILIGENCIA: Para hacer constar que este documento ha recaído acuerdo del PLENO del Ayto. de La Frontera de aprobación PROVISIONAL</p> <p>EN SESIÓN DE <b>25 SET. 2002</b></p> <p>EL SECRETARIO,</p> 	<ul style="list-style-type: none"> <li>Las cubiertas a utilizar serán de tejas o planas.</li> <li>Si son inclinadas de teja habrán de realizarse de acuerdo al sistema tradicional.</li> <li>Si son planas habrán de ser intransitables, excepto aquellas cubiertas que se conformen como terrazas vinculadas a los cuerpos superiores de la edificación, los cuales han de encontrarse dentro de la altura máxima permitida.</li> </ul> 



**LA FRONTERA  
PLAN GENERAL DE ORDENACIÓN**

**ÁREA:**  
LA CARRERA - EL HOYO - EL LUCHÓN - LOS  
CORCHOS (ARG-5)

**HOJA**

**6/6**

**ÁMBITO: EL GOLFO - ASENTAMIENTO RURAL**

**EJECUCIÓN DEL PLANEAMIENTO**

**EJECUCIÓN PÚBLICA**

- Ejecución mediante obras públicas ordinarias.

- Dentro del ámbito del asentamiento la actividad de la ejecución del Planeamiento se llevará a cabo a través de obras públicas ordinarias.
- El suelo preciso para viario, espacios libres y dotaciones previstas se llevará a cabo por alguno de los mecanismos establecidos en el artículo 145 del D.L. 1/2000, T.R. de las Leyes de Ordenación del Territorio y de Espacios Naturales de Canarias.



DILIGENCIA: Para hacer constar que sobre este documento ha recaído acuerdo del PLENO del Ayto. de La Frontera de aprobación

PROVISIONAL

EN SESIÓN DE

25 SET. 2002

EL SECRETARIO.





ASENTAMIENTOS AGRÍCOLAS - EL GOLFO

2) AGRÍCOLAS - EL GOLFO:

- EL MATORRAL (A.A.G-1)
- LOS POLVILLOS (A.A.G-2)

DILIGENCIA: Para hacer constar que sobre este documento ha recaído acuerdo del PLENO del Ayto. de La Frontera de aprobación

PROVISIONAL

EN SESIÓN DE 25 SET. 2002

EL SECRETARIO.

