PLAN GENERAL DE ORDENACION DE LA FRONTERA

DOCUMENTO PARA APROBACION

arquitectos ZOC

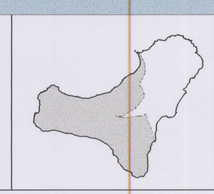

---------- ZONA DE SERVIDUMBRE DE PROTECCION

---------- LIMITE DOMINIO PUBLICO MARITIMO TERRESTRE

——— LIMITE ESPACIO NATURAL

-·-·-·- LIMITE MUNICIPAL

——— RED DE SANEAMIENTO

PLANO: ESQUEMA DE REDES DE INFRAESTRUCTURAS BÁSICAS
RED DE SANEAMIETO

FECHA:	ESCALA:	HOJA Nº:
ENERO 2003	1/25.000	09-A

DILIGENCIA: Para hacer constar que sólo este documento ha recaído acuerdo de PLENO del Ayto. de La Frontera de aprobación PROVISIONAL

EL SECRETARIO, 30 ENE. 2003

Consejería de Medio Ambiente y Ordenación del Territorio
Delegación Provincial de Cádiz
Fecha de Entrada: - 4. FEB. 2003

APLICACIÓN DE LA LEY DE COSTAS

- LOS USOS EN LAS SERVIDUMBRES DE PROTECCIÓN, DE TRÁNSITO Y DE ACCESO AL MAR, ESTARÁN A LO DISPUESTO EN LOS ARTICULOS 23 A 28, AMBOS INCLUSIVE DE LA LEY DE COSTAS Y A LAS CORRESPONDIENTES DISPOSICIONES REGLAMENTARIAS.

- EN LA ZONA DE INFLUENCIA SE APLICARÁ EL ARTICULO 30 DE LA LEY DE COSTAS.

- LAS INSTALACIONES DE TRATAMIENTO DE AGUAS RESIDUALES AL ARTICULO 44-6 DE LA LEY DE COSTAS.

- LAS INSTALACIONES Y CONSTRUCCIONES EXISTENTES EN DOMINIO PÚBLICO Y SERVIDUMBRE DE PROTECCIÓN, A LO ESTABLECIDO EN LAS DISPOSICIONES TRANSITORIAS TERCERA Y CUARTA DE LA LEY DE COSTAS.

- LOS USOS Y ACTUACIONES QUE SE PROYECTE EN ZONA DE DOMINIO PÚBLICO PRECISARÁN PREVIO OTORGAMIENTO DE LA AUTORIZACIÓN O CONCESIÓN PREVISTA EN LA LEY DE COSTAS.
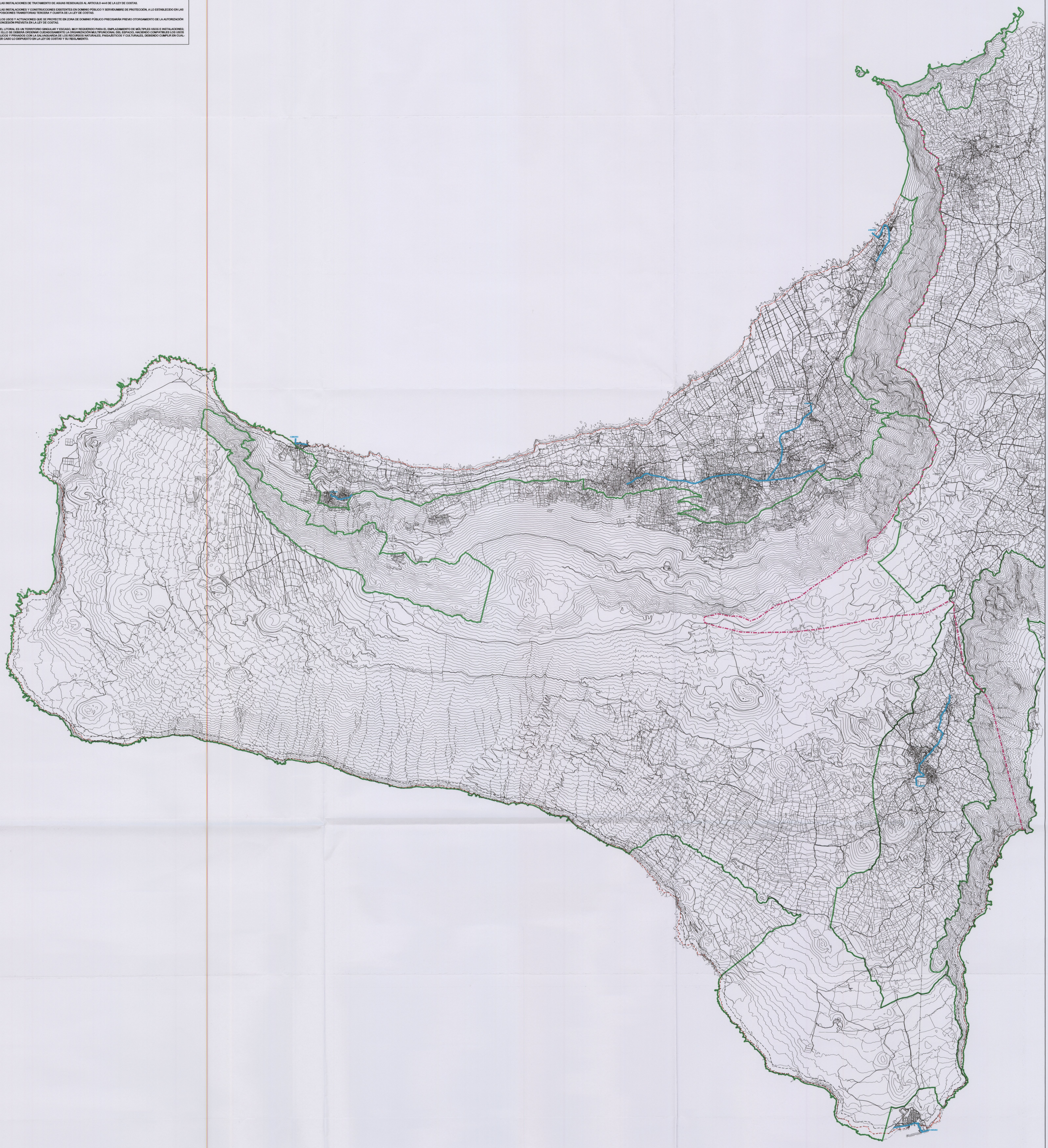
- EL LITORAL ES UN TERRITORIO SINGULAR Y ESCASO, MUY REQUERIDO PARA EL EMPLAZAMIENTO DE MÚLTIPLES USOS E INSTALACIONES; POR ELLO SE DEBERÁ ORDENAR CUIDADOSAMENTE LA ORGANIZACIÓN MULTIFUNCIONAL DEL ESPACIO, HACIENDO COMPATIBLES LOS USOS PÚBLICOS Y PRIVADOS CON LA SALVAGUARDA DE LOS RECURSOS NATURALES, PAISAJÍSTICOS Y CULTURALES, DEBIENDO CUMPLIR EN CUALQUIER CASO LO DISPUESTO EN LA LEY DE COSTAS Y SU REGLAMENTO.