# PLAN GENERAL DE ORDENACION DE LA FRONTERA

## DOCUMENTO PARA APROBACION

ARQUITECTOS NOC

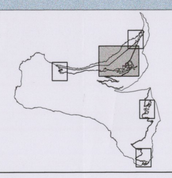

| | | | | | | | | | | |
|---|---|---|---|---|---|---|---|---|---|---|
| S.U.C | S.U.N.C | S.U.S.O. | S.U.S.N.O | S.U.N.S.T | S.U.N.S.E | R.U. | PROTECCION NATURAL CONOS VOLCANICOS | | VALOR CULTURAL ETNOGRAFICO | VALOR CULTURAL ARQUITECTONICO |
| SUELO URBANO CONSOLIDADO | SUELO URBANO NO CONSOLIDADO | SUELO URBANIZABLE SECTORIZADO ORDENADO | SUELO URBANIZABLE SECTORIZADO NO ORDENADO | SUELO URBANIZABLE NO SECTORIZADO TURISTICO | ZONA REHABILITACION NO SECTORIZADO ESTRATEGICO | ZONA REHABILITACION O RENOVACION URBANA | | | | |
| S.R.P.A.e. | S.R.P.A.i. | S.R.P.T. | S.R.A.A | S.R.A.R | S.R.P.COS. | S.R.P.N. | P.C. | S.R.P.P. | S.R.P.E. | S.R.P.N. | S.R.P.M. |
| PROTECCION AGRARIA PRODUCTIVO EXTENSIVO | PROTECCION AGRARIA PRODUCTIVO INTENSIVO | PROTECCION TERRITORIAL | ASENTAMIENTOS AGRICOLAS | ASENTAMIENTOS RURALES | S.R. PROTECCION COSTERA | S.R. PROTECCION INFRAESTRUCTURAS | PROTECCION CULTURAL | PROTECCION PAISAJISTICA PAISAJES SINGULARES | PROTECCION DE ENTORNOS | PROTECCION NATURAL | PROTECCION MINERA |

LIMITE MUNICIPAL — ZONA DE SERVIDUMBRE DE PROTECCION — LIMITE DOMINIO PUBLICO MARITIMO TERRESTRE — LIMITE ESPACIO NATURAL — PROTECCION HIDRAULICA BARRANCOS — VALOR CULTURAL ARQUEOLOGICO O PALEONTOLOGICO

| PLANO: | CLASIFICACIÓN Y CATEGORIAS - EL MATORRAL - LOS LLANILLOS - MERESE - TIGADAY - FRONTERA - BELGARA | |
|---|---|---|
| FECHA: | ESCALA: | HOJA Nº: |
| ENERO 2003 | 1/5.000 | 01-B |

### APLICACIÓN DE LA LEY DE COSTAS

- LOS USOS EN LAS SERVIDUMBRES DE PROTECCIÓN, DE TRÁNSITO Y DE ACCESO AL MAR, ESTARÁN A LO DISPUESTO EN LOS ARTICULOS 23 A 28, AMBOS INCLUSIVE DE LA LEY DE COSTAS Y A LAS CORRESPONDIENTES DISPOSICIONES REGLAMENTARIAS.

- EN LA ZONA DE INFLUENCIA SE APLICARÁ EL ARTICULO 30 DE LA LEY DE COSTAS.

- LAS INSTALACIONES DE TRATAMIENTO DE AGUAS RESIDUALES AL ARTICULO 44-6 DE LA LEY DE COSTAS.

- LAS INSTALACIONES Y CONSTRUCCIONES EXISTENTES EN DOMINIO PÚBLICO Y SERVIDUMBRE DE PROTECCIÓN, A LO ESTABLECIDO EN LAS DISPOSICIONES TRANSITORIAS TERCERA Y CUARTA DE LA LEY DE COSTAS.

- LOS USOS Y ACTUACIONES QUE SE PROYECTE EN ZONA DE DOMINIO PÚBLICO PRECISARÁN PREVIO OTORGAMIENTO DE LA AUTORIZACIÓN O CONCESIÓN PREVISTA EN LA LEY DE COSTAS.

- EL LITORAL ES UN TERRITORIO SINGULAR Y ESCASO, MUY REQUERIDO PARA EL EMPLAZAMIENTO DE MÚLTIPLES USOS E INSTALACIONES: POR ELLO SE DEBERÁ ORDENAR CUIDADOSAMENTE LA ORGANIZACIÓN MULTIFUNCIONAL DEL ESPACIO, HACIÉNDO COMPATIBLES LOS USOS PÚBLICOS Y PRIVADOS CON LA SALVAGUARDA DE LOS RECURSOS NATURALES, PAISAJÍSTICOS Y CULTURALES, DEBIENDO CUMPLIR EN CUALQUIER CASO LO DISPUESTO EN LA LEY DE COSTAS Y SU REGLAMENTO.

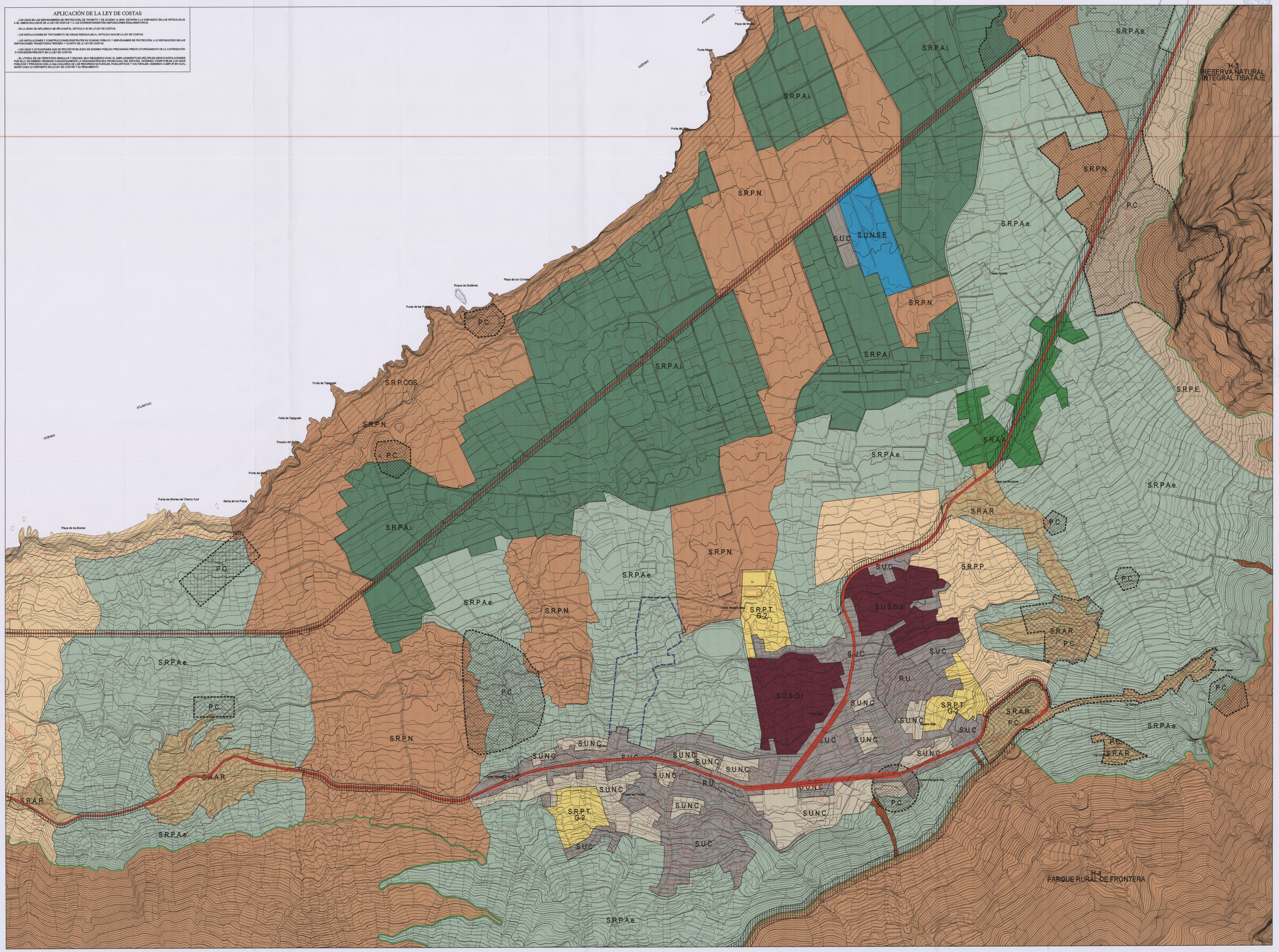


Aprobado definitivamente por la Comisión de Ordenación del Territorio y Medio Ambiente de Canarias en sesión de fecha 3 de ENERO de 2003

- 4 FEB 2003

PLAN GENERAL DE ORDENACION DE LA FRONTERA

DOCUMENTO PARA APROBACION

CERTIFICO: Para hacer constar que sobre este documento ha recaído acuerdo del PLENO del Cabildo de la Frontera de aprobación PROVISIONAL.

EN SESIÓN DE 30 ENE 2003

EL SECRETARIO,

CABILDO DE LA FRONTERA