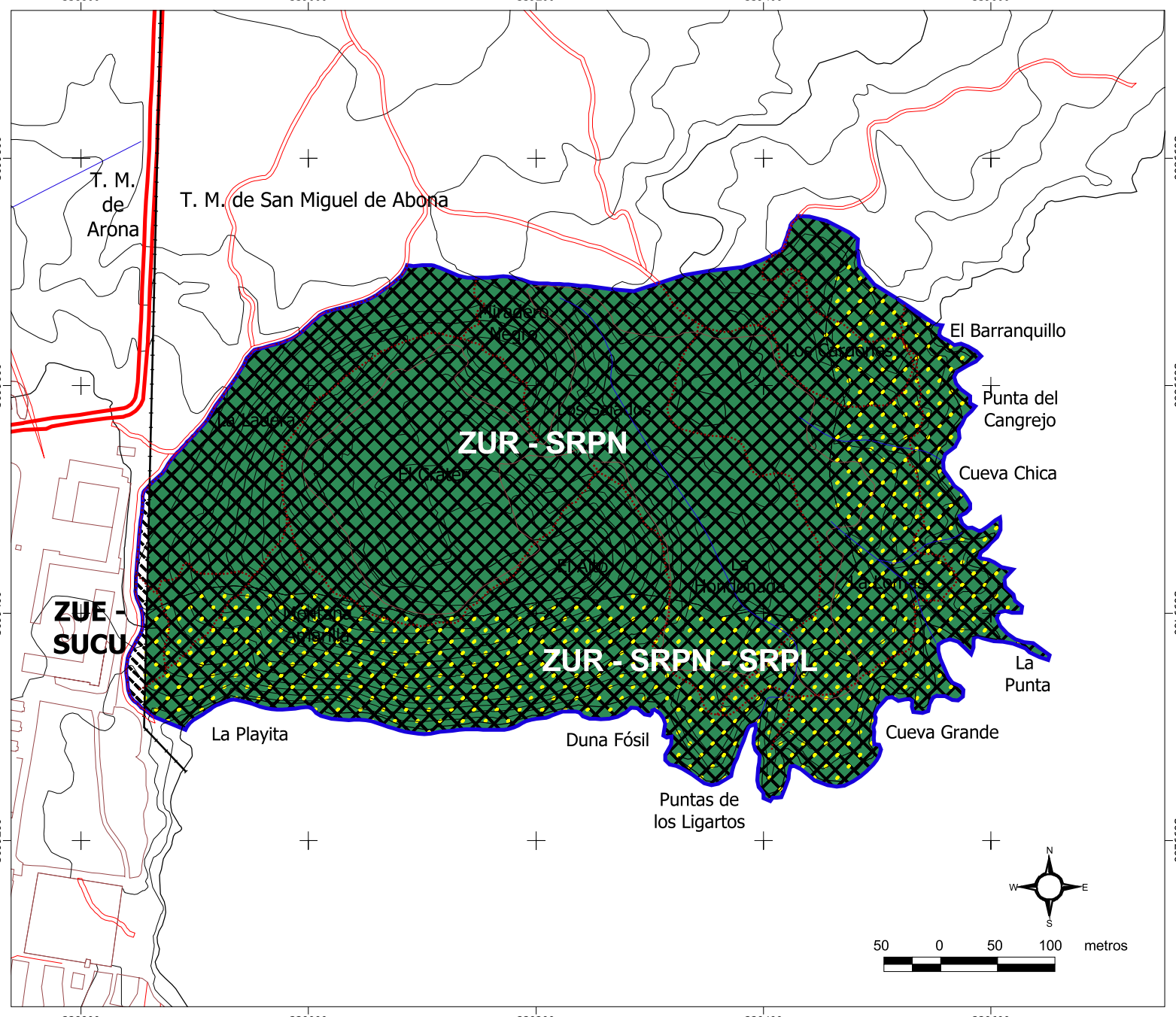

LEYENDA

- Límite del Espacio
- Término municipal
- Curvas de nivel
- Líneas eléctricas
- Cauces
- Carreteras
- Pistas
- Senderos
- Edificaciones

ZONIFICACIÓN, CLASIFICACIÓN Y CATEGORIZACIÓN DEL SUELO

- Zona de Uso Restringido - Suelo Rústico de Protección Natural (ZUR - SRPN)
- Zona de Uso Especial - Suelo Urbano Consolidado (ZUE-SUCU)
- Suelo Rústico de Proteción del Costera (SRPL)

MONUMENTO NATURAL DE MONTAÑA AMARILLA

NORMAS DE CONSERVACIÓN

Aprobación Definitiva

JUNIO 2008

ZONIFICACIÓN, CLASIFICACIÓN Y CATEGORIZACIÓN DEL SUELO

Escala 1: 5.000

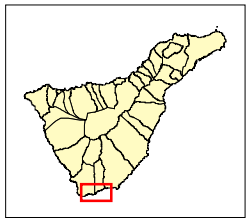

Red Canaria de Espacios Naturales Protegidos

Empresa redactora:

Gobierno de Canarias
Consejería de Medio Ambiente y Ordenación Territorial

agresta