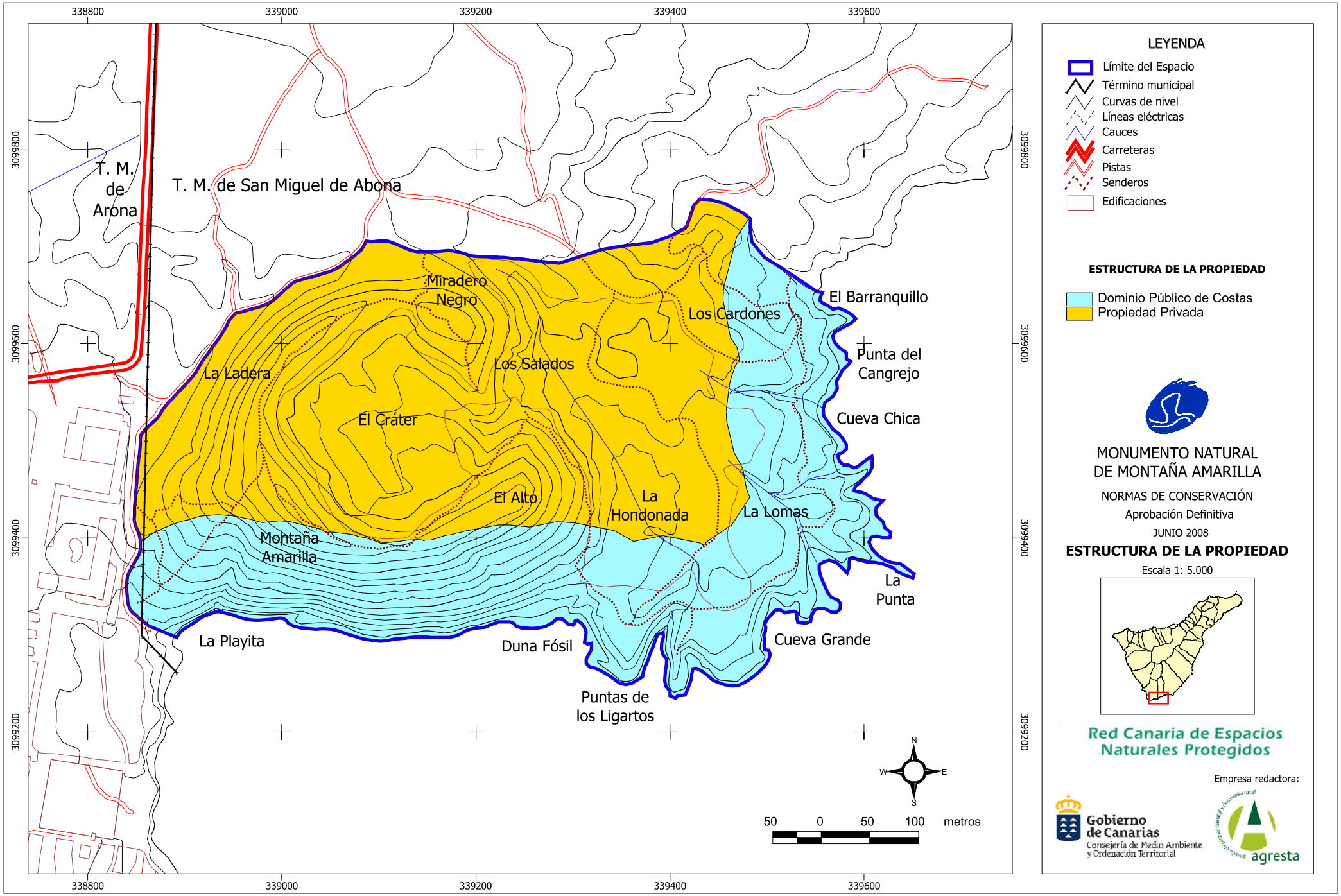
338800
339000
339200
339400
339600
3099800
3099600
3099400
3099200
T. M. de Arona
T. M. de San Miguel de Abona
Miradero Negro
Los Cardones
El Barranquillo
Punta del Cangrejo
Cueva Chica
La Ladera
Los Salados
El Cráter
El Alto
La Hondonada
La Lomas
La Punta
Montaña Amarilla
La Playita
Duna Fósil
Cueva Grande
Puntas de los Ligartos
N
W
E
S
50 0 50 100 metros
LEYENDA
Límite del Espacio
Término municipal
Curvas de nivel
Líneas eléctricas
Cauces
Carreteras
Pistas
Senderos
Edificaciones
ESTRUCTURA DE LA PROPIEDAD
Dominio Público de Costas
Propiedad Privada
MONUMENTO NATURAL DE MONTAÑA AMARILLA
NORMAS DE CONSERVACIÓN
Aprobación Definitiva
JUNIO 2008
ESTRUCTURA DE LA PROPIEDAD
Escala 1: 5.000
Red Canaria de Espacios Naturales Protegidos
Empresa redactora:
Gobierno de Canarias
Consejería de Medio Ambiente y Ordenación Territorial
agresta