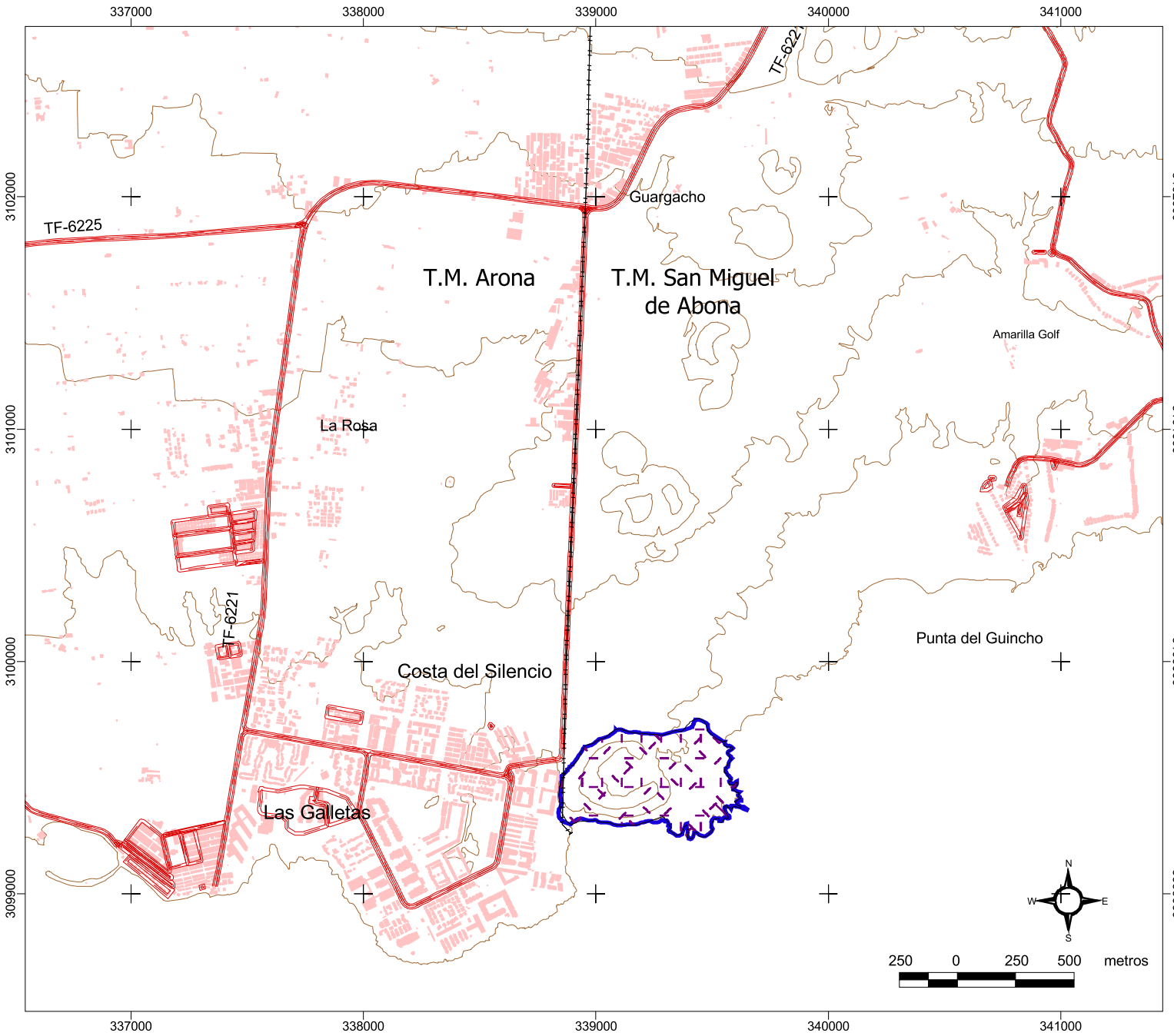

LEYENDA

- MN de Montaña Amarilla
- Área de Sensibilidad Ecológica
- Curvas de nivel 25 m.
- Término Municipal
- Carreteras
- Edificaciones

MONUMENTO NATURAL
DE MONTAÑA AMARILLA

NORMAS DE CONSERVACIÓN
Aprobación Definitiva
JUNIO 2008

DELIMITACIÓN

Escala 1: 25.000

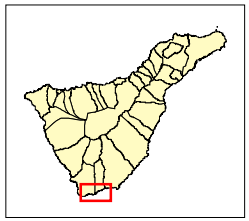

Red Canaria de Espacios Naturales Protegidos

Empresa redactora:

Gobierno de Canarias
Consejería de Medio Ambiente y Ordenación Territorial

agresta