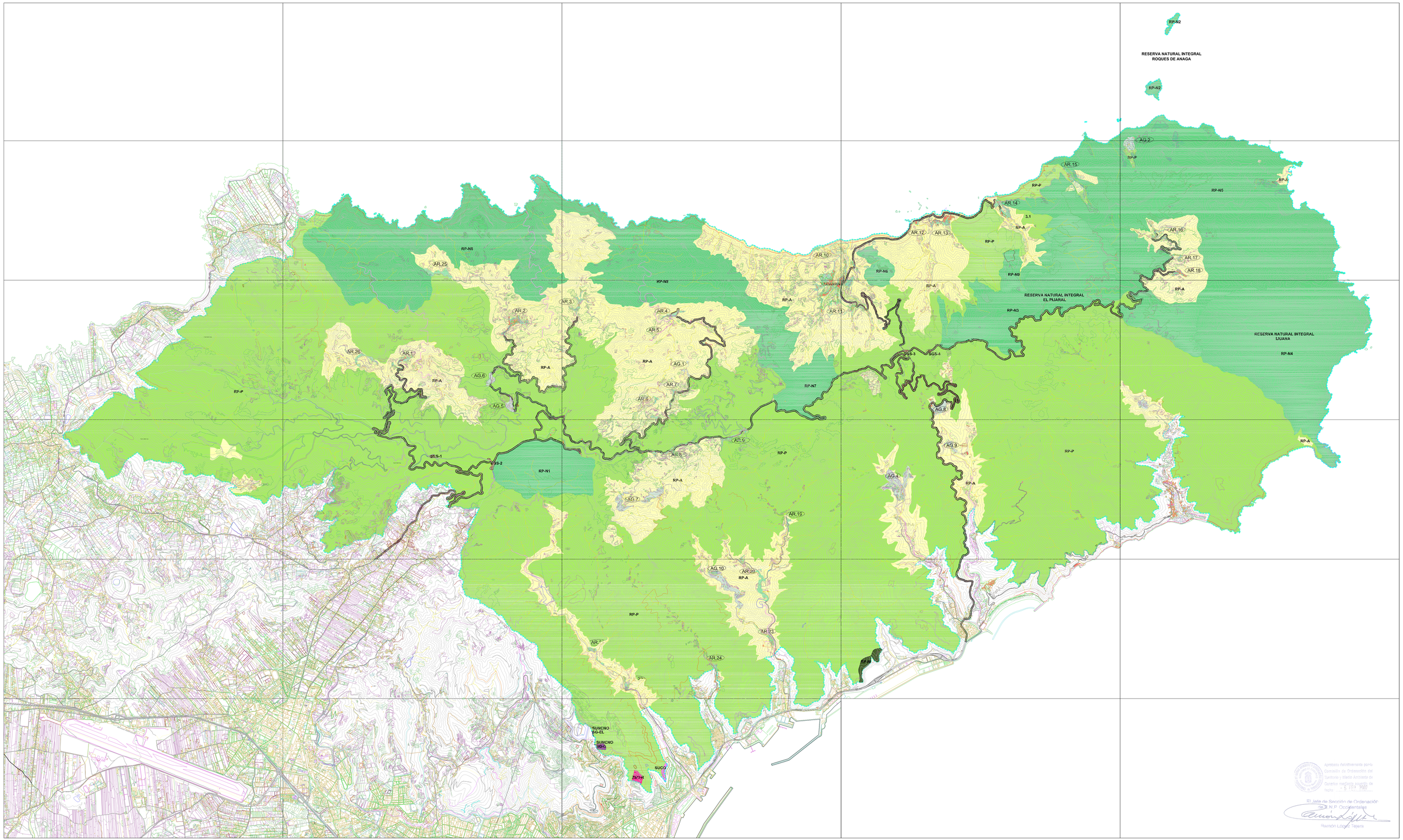

Aprobado definitivamente por la Comisión de Ordenación del Territorio y Medio Ambiente de Canarias mediante acuerdo de fecha ... 6 FEB 2007
El Jefe de Sección de Ordenación de P.N.P. Occidentales
Ramón López Talavera

GOBIERNO DE CANARIAS
CONSEJERIA DE MEDIO AMBIENTE Y
ORDENACIÓN TERRITORIAL
Dirección General de Ordenación del Territorio

Red Canaria de Espacios
Naturales Protegidos

CATEGORÍA DE SUELO RUSTICO

1.- PROTECCIÓN AMBIENTAL

PROTECCIÓN NATURAL

- RP-N1 PINARES DE ANAGA
- RP-N2 ROQUES DE ANAGA
- RP-N3 EL PIJARAL
- RP-N4 LIJANA
- RP-N5 PUNTA DE ANAGA
- RP-N6 ROQUES DE ANAGA
- RP-N7 ROQUES DE LOS PASOS
- RP-N8 BARRANCOS DEL NORTE
- RP-N9 BARRANCO DE LOS LANAS
- RP-N10 CABEZONA DE SEBAD

PROTECCIÓN PAISAJÍSTICA

- RP-P PROTECCIÓN PAISAJÍSTICA

PROTECCIÓN COSTERA

- RP-C PROTECCIÓN COSTERA Y LITORAL

2.- FORMAS TRADICIONALES DE POBLAMIENTO RURAL

- P-AR1 ASENTAMIENTO RURAL
- P-AG1 ASENTAMIENTO AGRICOLA

3.- PROTECCIÓN DE VALORES ECONÓMICOS

PROTECCIÓN DE INFRAESTRUCTURAS

- SGI PROTECCIÓN DE VIARIO
- CR DEPÓSITO REGULADOR
- AT TELECOMUNICACIONES

PROTECCIÓN AGRARIA

- RP-A PROTECCIÓN AGRARIA

PROTECCIÓN HIDROLÓGICA

- RP-H PROTECCIÓN HIDROLÓGICA

PROTECCIÓN MINERA

- RP-M EXTRACCIÓN DE ÁRIDOS

5.- SISTEMAS GENERALES

- SGI-1 VIARIO
- SGI-2 DEPORTIVO
- SGI-3 ESPACIO LIBRE

ASENTAMIENTOS (AR Y AG), ZUE, SISTEMAS GENERALES DE SERVICIO (SGS)

ASENTAMIENTOS RURALES (AR)

- AR.1 EL SATÁN
- AR.2 LAS CAMBERAS
- AR.3 LAS CARRETAS
- AR.4 LAS CASAS DE AFUR
- AR.5 LOMO CENTENO
- AR.6 LA PORQUERA
- AR.7 LOMO GRANDE
- AR.8 CASAS DE LA CUMBRE BAJA
- AR.9 CASAS DE LA CUMBRE ALTA
- AR.10 EL CHORRO
- AR.11 TAGANANA
- AR.12 PLAYA DEL ROQUE
- AR.13 ROQUE LISA
- AR.14 BENAZUZA
- AR.15 EL DRAGUILLO
- AR.16 LOMO LARGO
- AR.17 LA CUMBRILLA
- AR.18 LOMO DE LAS BODEGAS
- AR.19 VALLE BROQUE
- AR.20 VALLE CHIPIPIN
- AR.21 VALLE GRANDE
- AR.22 PUENTE DEL HIERRO (TAHODIO)
- AR.23 DOS BARRANCOS
- AR.24 LOMO LARGO
- AR.25 CHIMANGA
- AR.26 BEJAR

ASENTAMIENTOS AGRÍCOLAS (AG)

- AG.1 PEDRO MARTIN
- AG.2 LAS PALMAS DE ANAGA
- AG.3 LOMO DE LOS JUNCOS
- AG.4 EL CHORRO
- AG.5 EL RIO
- AG.6 CABEZA DE TORO
- AG.7 LOMO DE ROSE
- AG.8 CHO EUGENIO
- AG.9 LOS TABLEROS
- AG.10 VALLE GRANDE

SISTEMAS GENERALES DE SERVICIOS (SGS)

- SGS.1 ARTEGUA CASA FORESTAL DE LA CRUZ DEL CARMEN
- SGS.2 CRUZ DEL CARMEN
- SGS.3 EL BAJO DE ROSE
- SGS.4 RIGAS DE ANDRES LUIS

SUELO URBANO

SUELO URBANO CONSOLIDADO

- SUCO SUELO URBANO CONSOLIDADO ORDENADO

SUELO URBANO NO CONSOLIDADO

- SUNCNO SUELO URBANO NO CONSOLIDADO NO ORDENADO

SUELO URBANIZABLE

SECTORIZADO ORDENADO

- SUSO SECTORIZADO RESIDENCIAL

VIALES

- CARRETERAS INSULARES
- PISTAS
- CAMINOS
- ÁMBITO PLAN RECTOR ANAGA

COSTAS

- DOMINIO PÚBLICO
- RIBERA DEL MAR
- SERVIDUMBRE DE PROTECCIÓN
- LIMITE AUTORIDAD PORTUARIA

CUMPLIMIENTO LEY DE COSTAS

- LOS USOS EN SERVIDUMBRE DE PROTECCIÓN ESTARÁN A LO DESCRITO EN LOS ARTS. 24 Y 25
- SERVIDUMBRE DE TRÁNSITO S/ ART.. 27
- ZONA DE INFLUENCIA S/ ART.. 30
- INSTALACIONES DE TRATAMIENTO DE AGUAS RESIDUALES S/ ART.. 44-6
- INSTALACIONES Y CONSTRUCCIONES EXISTENTES EN DOMINIO PÚBLICO Y SERVIDUMBRE DE PROTECCIÓN SEGÚN LO ESTABLECIDO EN LA DISPOSICIÓN TRANSITORIA 4ª
- LOS USOS Y ACTUACIONES QUE SE PROYECTEN EN ZONA DE DOMINIO PÚBLICO PRECISARÁN DE LA AUTORIZACIÓN O CONCESIÓN PREVISTA EN LA LEY DE COSTAS, PREVIO OTORGAMIENTO

Localización

Fecha Base Cartográfica

GRAFCAN 1998

Distribuidor de Hojas 1:5.000

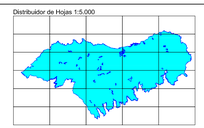

Escala gráfica:

0 250 500 1000 2000

REVISIÓN PARCIAL DEL PLAN RECTOR DE USO Y GESTIÓN DEL PARQUE RURAL DE ANAGA

ACUERDO DE COTMAC DE 6 DE FEBRERO 2007

DOCUMENTO DE APROBACIÓN DEFINITIVA

PLANO DE ORDENACIÓN

ESTRUCTURA ORGÁNICA: SISTEMAS GENERALES Y CLASIFICACIÓN DEL SUELO

GESTIONA PLANEAMIENTO Y DESARROLLO DEL MEDIOAMBIENTE, S.A.
GesPlan

ARQUITECTOS CARO & MANSO ASOCIADOS

PRUG DE ANAGA

ESCALA 1:25.000

6.01

FEBRERO 2007