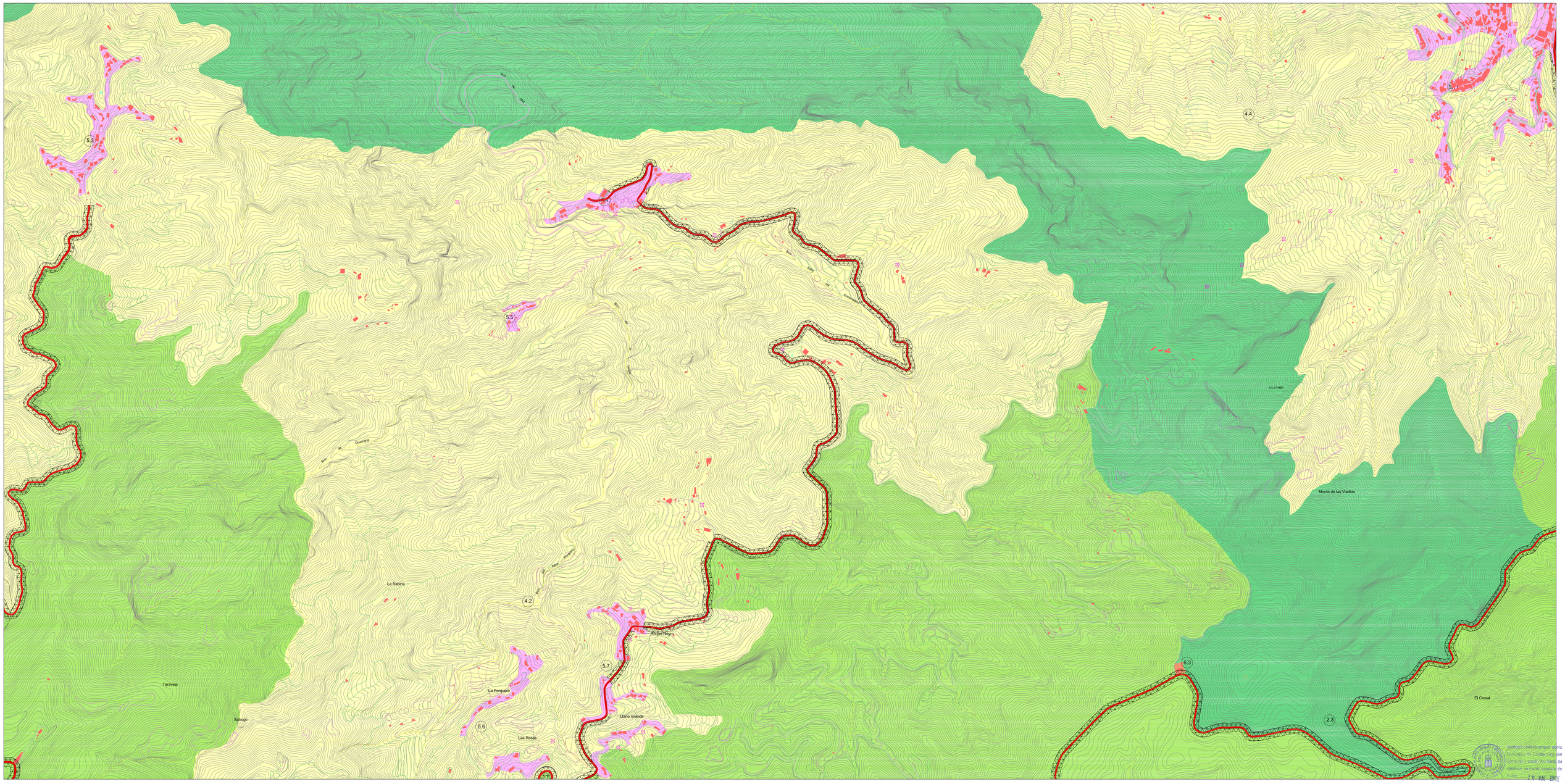

GOBIERNO DE CANARIAS
CONSEJERIA DE MEDIO AMBIENTE Y
ORDENACIÓN TERRITORIAL
Dirección General de Ordenación del Territorio

Red Canaria de Espacios
Naturales Protegidos

ZONIFICACIÓN

ZONA DE EXCLUSIÓN O DE ACCESO PROHIBIDO
- 1.1 Monte de Aquirre
- 1.2 Roques de Anaga
- 1.3 El Piquel
- 1.4 Igueste

ZONA DE USO RESTRINGIDO
- 2.1 Punta de Anaga
- 2.2 Roques de Anaga
- 2.3 Roques de Los Frailes
- 2.4 Barrancos del Norte
- 2.5 Cabecera del Bco de Igueste y Cabecera de Benijo

ZONA DE USO MODERADO
- 3.1 Laderas de Anaga del Norte
- 3.2 Laderas de Anaga del Sur
- 3.3 El Drago/ilo
- 3.4 Las Palmas de Anaga
- 3.5 Carretera Chamorga - La Cumbrilla - Lomo de Las Bodegas

ZONA DE USO TRADICIONAL
- 4.1 Valle de El Bebén
- 4.2 Las Montañas
- 4.3 Las Cumbres
- 4.4 Chamorga y Almáciga
- 4.5 Benijo
- 4.6 Chamorga - La Cumbrilla - Lomo de las Bodegas
- 4.7 Igueste
- 4.8 Barranco de Las Huertas
- 4.9 Barranco del Carrizo
- 4.10 Los Valles
- 4.11 Valle de Taheodo
- 4.12 El Rio
- 4.13 Las Palmas de Anaga
- 4.14 Cabeza de Toro

ZONA DE USO ESPECIAL
- 5.1 El Bebén
- 5.2 Las Carboneras
- 5.3 Taborno
- 5.4 Las Casas de Afuir
- 5.5 Lomo Cuevas
- 5.6 Las Cumbres
- 5.7 Roque Negro
- 5.8 Casas de la Cumbre Baja
- 5.9 Casas de la Cumbre Alta
- 5.10 Tachero
- 5.11 Roque Negro
- 5.12 Playa del Roque
- 5.13 Almáciga
- 5.14 Benijo
- 5.15 El Drago/ilo
- 5.16 Chamorga
- 5.17 La Cumbrilla
- 5.18 Lomo de las Bodegas
- 5.19 Valle Grande
- 5.20 Valle Crispín
- 5.21 Valle Luis
- 5.22 Puente de Hierro - Taheodo
- 5.23 Dos Barrancos
- 5.24 La Cantera
- 5.25 Suelos Urbanos y Sistemas Generales de Santa Cruz
- 5.26 Las Carretas
- 5.27 Jagua
- 5.28 Bajas

ZONA DE USO GENERAL
- 6.1 Casa Forestal de La Cruz del Carmen
- 6.2 Cruz del Carmen
- 6.3 Casa Forestal de La Cruz de Tagarana
- 6.4 El Batallero
- 6.5 Roque Bermejo
- 6.6 Hacienda de Cubas
- 6.7 Antequera
- 6.7 Las Tablas
- 6.8 Ribas de Andres Luis
- 6.10 Almáciga

AMBITO PLAN RECTOR ANAGA

LIMITE MUNICIPAL

AMBITOS SUSPENDIDOS SEGUN ACUERDO DE COTMAC DE 20 DE JULIO DE 2006

COSTAS

DOMINIO PÚBLICO

RIBERA DEL MAR

SERVIDUMBRE DE PROTECCIÓN

LÍMITE AUTORIDAD PORTUARIA

CUMPLIMIENTO LEY DE COSTAS
- LOS USOS EN SERVIDUMBRE DE PROTECCIÓN ESTARÁN A LO DESCRITO EN LOS ARTS. 24 Y 25
- SERVIDUMBRE DE TRÁNSITO SI ART. 27
- ZONA DE INFLUENCIA SI ART. 30
- INSTALACIONES DE TRATAMIENTO DE AGUAS RESIDUALES S ART. 44-4
- INSTALACIONES Y CONSTRUCCIONES EXISTENTES EN DOMINIO PÚBLICO Y SERVIDUMBRE DE PROTECCIÓN SEGÚN LO ESTABLECIDO EN LA DISPOSICIÓN TRANSITORIA CUARTA.
- LOS USOS Y ACTUACIONES QUE SE PROYECTEN EN ZONA DE DOMINIO PÚBLICO PRECISARÁN DE LA AUTORIZACIÓN O CONCESIÓN PREVISTA EN LA LEY DE COSTAS, PREVIO OTORGAMIENTO

N

Localización Tenerife

Fecha Base Cartográfica 1998

GRAFCAN

Distribuidor de Hojas 1:5.000

			9,13	9,18
9,01	9,07	9,08	9,14	9,19
9,02	9,05	9,09	9,15	9,20
9,03	9,06	9,10	9,16	9,21
	9,07	9,11	9,17	
		9,12		

Escala gráfica:
0 250 500 1000 2000

REVISIÓN PARCIAL DEL PLAN RECTOR DE USO Y GESTIÓN DEL PARQUE RURAL DE ANAGA

DOCUMENTO DE APROBACIÓN DEFINITIVA

PLANO DE ORDENACIÓN

ZONIFICACIÓN

GESTION Y PLANEAMIENTO TERRITORIAL Y MEDIOAMBIENTAL, S.A.
GesPlan

ARQUITECTOS CARO & MARISCO ASOCIADOS

ANAGA
Barranco de Las Tejeras
ESCALA 1:5.000

9.09
NOVIEMBRE 2006

El Jefe de Servicio de Ordenación de El Medio Ambiente
Fdo.: Ramón Tejera

Aprobado por la Comisión de Ordenación del Territorio y Medio Ambiente de Canarias, sesión de
29 JUL 2015