

386000

386500

387000

387500

3165000

3164500

3164000

3163500

3163000

3165000

3164500

3164000

3163500

3163000



Aprobado definitivamente por la Comisión de Ordenación del Territorio y Medio Ambiente de Canarias mediante acuerdo de fecha: 2 JUN. 2004.....

El Jefe de Servicio Administrativo Occidental

Eduardo Risueño Díaz

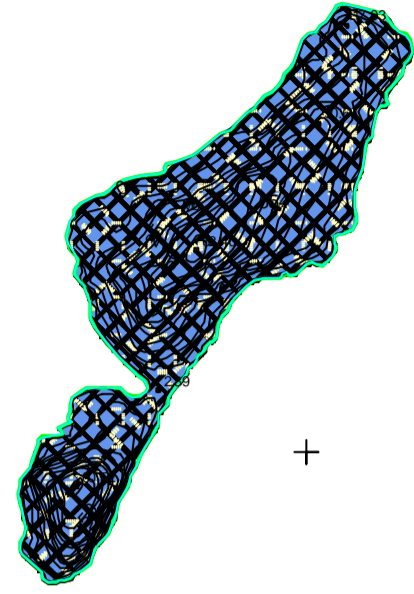

Roque de Fuera

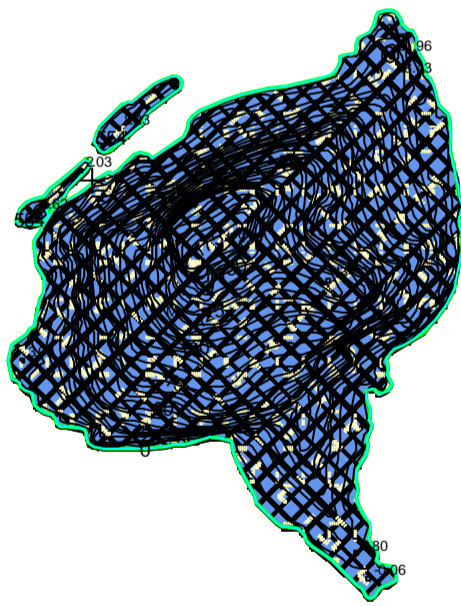

Roque de Tierra

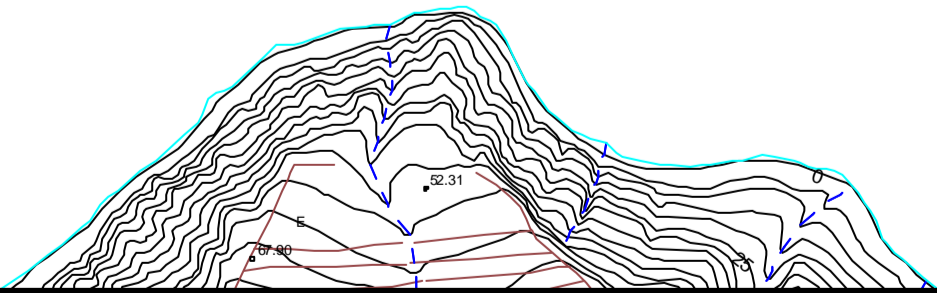

Punta de Bajo Las Palmas

EQUID. CURVAS: 5m
 HUSO: 28
 ELIPSOIDE: WGS84
 PROYECCIÓN: U.T.M.
 BASE CARTOGRÁFICA: GARCAN
 Fecha de Base Cartográfica: 1996

PLANO DE SITUACIÓN

Provincia: Santa Cruz de Tenerife
 Municipios: Santa Cruz de Tenerife

LEYENDA DE CARTOGRAFÍA NORMATIVA:

- Limite de la Reserva
- Término municipal
- Curvas de nivel
- Cauces estacionales
- Estanques, depósitos...
- Canales, acequias...
- Edificaciones
- Infraestructura urbana
- Tipologías constructivas
- Lineas eléctricas
- Linea de costa
- Suelo Rústico de Protección Costera - (SRPL)
- ZONA DE EXCLUSIÓN
- Suelo Rústico de Protección Natural - (ZE-SRPN)

PLAN DIRECTOR:
 RESERVA NATURAL INTEGRAL DE LOS ROQUES DE ANAGA

Hojas: TF03B

PLANO DE: **ZONIFICACIÓN, CLASIFICACIÓN Y CATEGORIZACIÓN DEL SUELO**

GOBIERNO DE CANARIAS
 CONSEJERÍA DE MEDIO AMBIENTE Y ORDENACIÓN TERRITORIAL
 VICECONSEJERÍA DE ORDENACIÓN TERRITORIAL
 DIRECCIÓN GENERAL DE ORDENACIÓN DEL TERRITORIO

ÁREAS PROTEGIDAS DE LA ISLA DE: TENERIFE
 ESCALA 1:5.000
 Fecha: Abril 2003