

La Comisión de Ordenación del Territorio y Medio Ambiente de Canarias, en sesión de fecha: **28-NOVIEMBRE-2004** acordó la **APROBACIÓN DEFINITIVA** del presente expediente.
Las Palmas de C.C. **27-MAYO-2005**

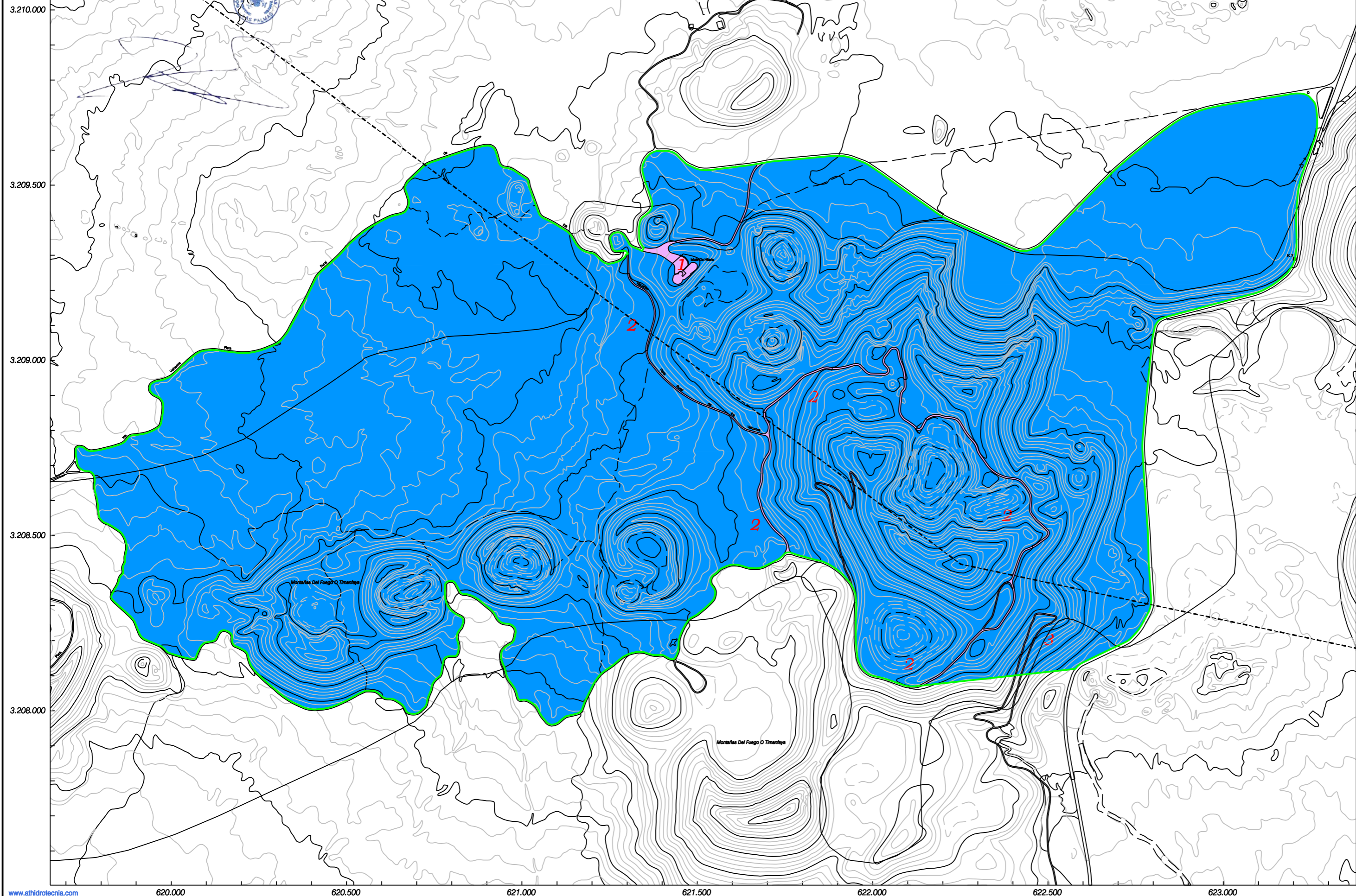

ISLA de LANZAROTE

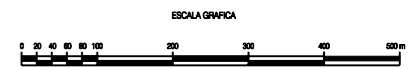

LEYENDA

- Límite Término Municipal
- Límite Monumento Natural
- Zona de exclusión
- Zonas de uso general:
 - 1 Isote de Hilario
 - 2 Ruta de los Volcanes
 - 3 Senda de los Camellos (parte)



MONUMENTO NATURAL DE LAS MONTAÑAS DEL FUEGO

MAPA DE ZONIFICACIÓN

AT Hidrotecnia S.L.

Escala: 1/10.000
Fecha: Noviembre 2.004



Red Canaria de Espacios Naturales Protegidos



GOBIERNO DE CANARIAS
CONSEJERÍA DE MEDIO AMBIENTE Y ORDENACIÓN TERRITORIAL
VICECONSEJERÍA DE ORDENACIÓN TERRITORIAL
DIRECCIÓN GENERAL DE ORDENACIÓN DEL TERRITORIO