

La Comisión de Ordenación del Territorio y Medio Ambiente de Canarias, en sesión de fecha: **28-NOVIEMBRE-2004** acordó la **APROBACION DEFINITIVA** del presente expediente:
 Las Palmas de G.C. **27-MAYO-2005**

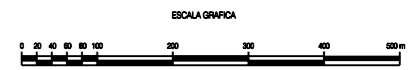
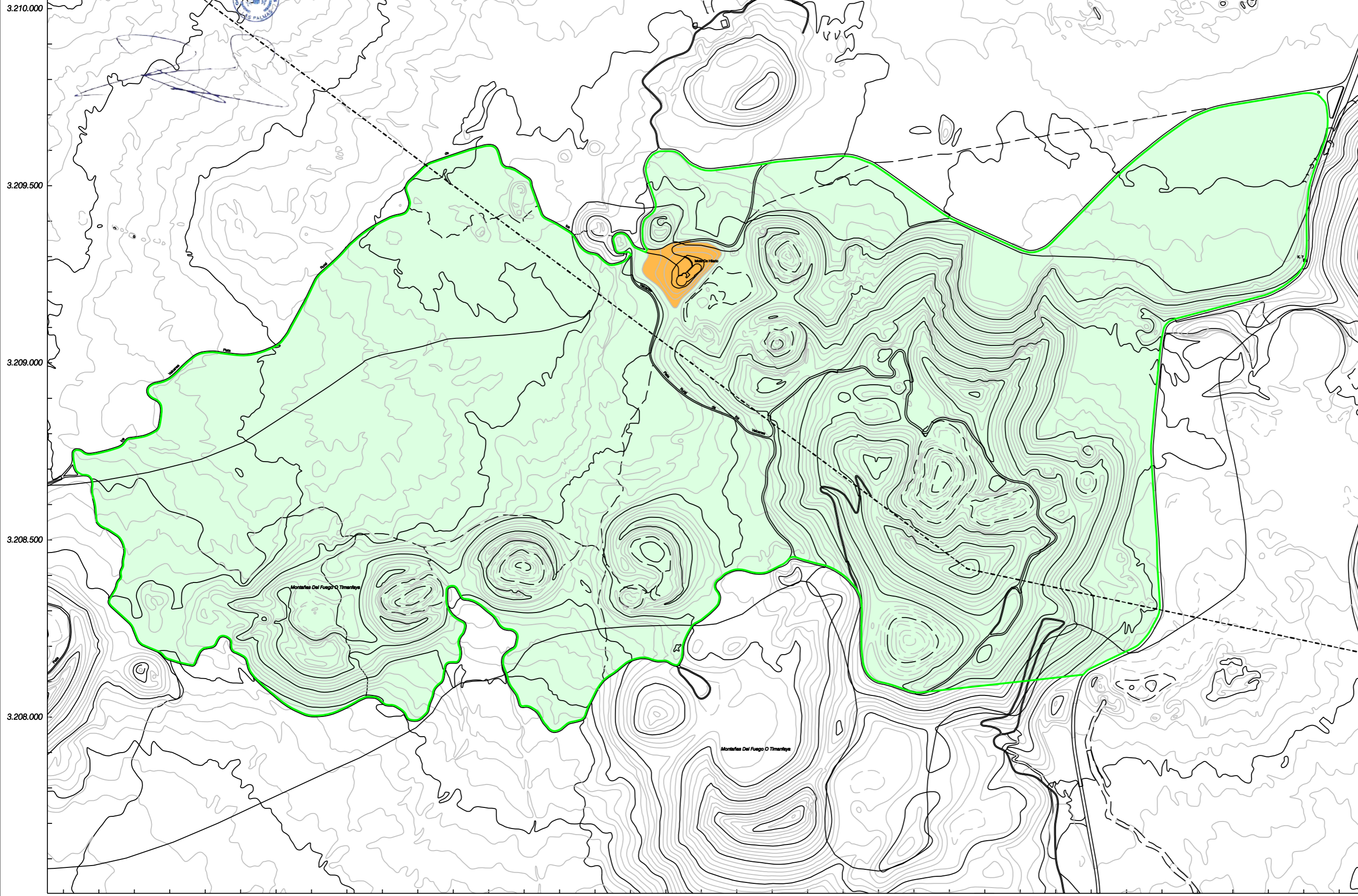

LEYENDA

- Límite Término Municipal
- Límite Monumento Natural
- Unidad de ISLOTE: Islote de Hilario
- Unidad de LAVAS RECIENTES: Montañas del Fuego

MONUMENTO NATURAL DE LAS MONTAÑAS DEL FUEGO

MAPA DE UDES. AMBIENTALES HOMOGÉNEAS

AT Hidrotecnia S.L. Escala: 1/10.000
 Fecha: Noviembre 2.004

Red Canaria de Espacios Naturales Protegidos

GOBIERNO DE CANARIAS
 CONSEJERÍA DE MEDIO AMBIENTE Y ORDENACIÓN TERRITORIAL
 VICECONSEJERÍA DE ORDENACIÓN TERRITORIAL
 DIRECCIÓN GENERAL DE ORDENACIÓN DEL TERRITORIO