

La Comisión de Ordenación del Territorio y Medio Ambiente de Canarias, en sesión de fecha: **28-NOVIEMBRE-2004** acordó la **APROBACIÓN DEFINITIVA** del presente expediente.
Las Palmas de G.C. **27-MAYO-2005**

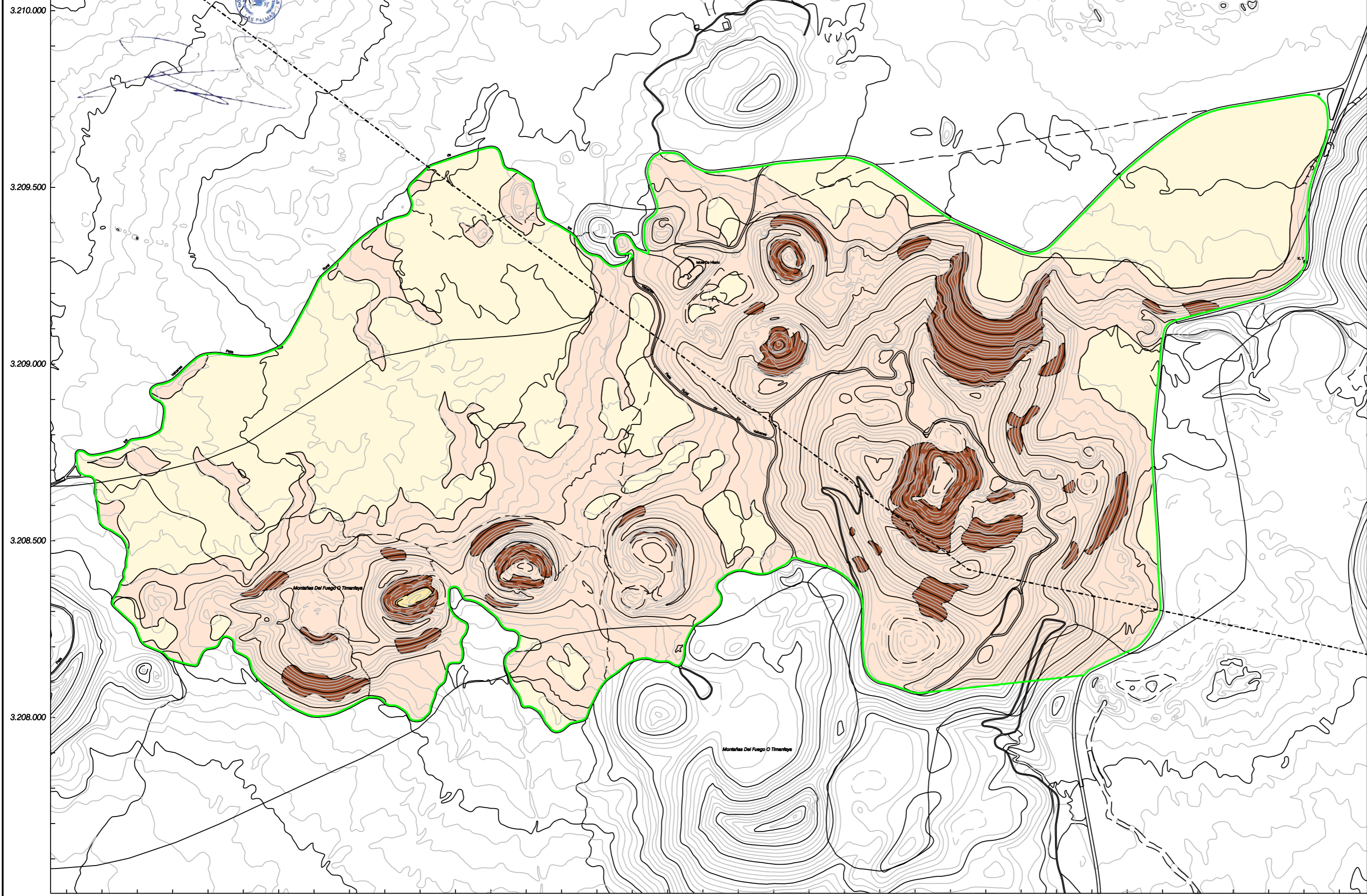

ISLA de LANZAROTE

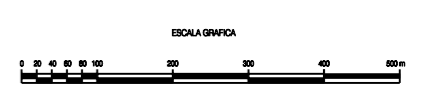

LEYENDA

- Límite Término Municipal
- Límite Monumento Natural
- Pendiente < 5%
- Pendiente entre 5% - 30%
- Pendiente > 30%

MONUMENTO NATURAL DE LAS MONTAÑAS DEL FUEGO

MAPA DE PENDIENTE

AT Hidrotecnia S.L.

Escala: 1/10.000
Fecha: Noviembre 2.004

Red Canaria de Espacios Naturales Protegidos

GOBIERNO DE CANARIAS
CONSEJERÍA DE MEDIO AMBIENTE Y ORDENACIÓN TERRITORIAL
VICECONSEJERÍA DE ORDENACIÓN TERRITORIAL
DIRECCIÓN GENERAL DE ORDENACIÓN DEL TERRITORIO