

617000 617500 618000 618500 619000 619500 620000 620500 621000 621500 622000

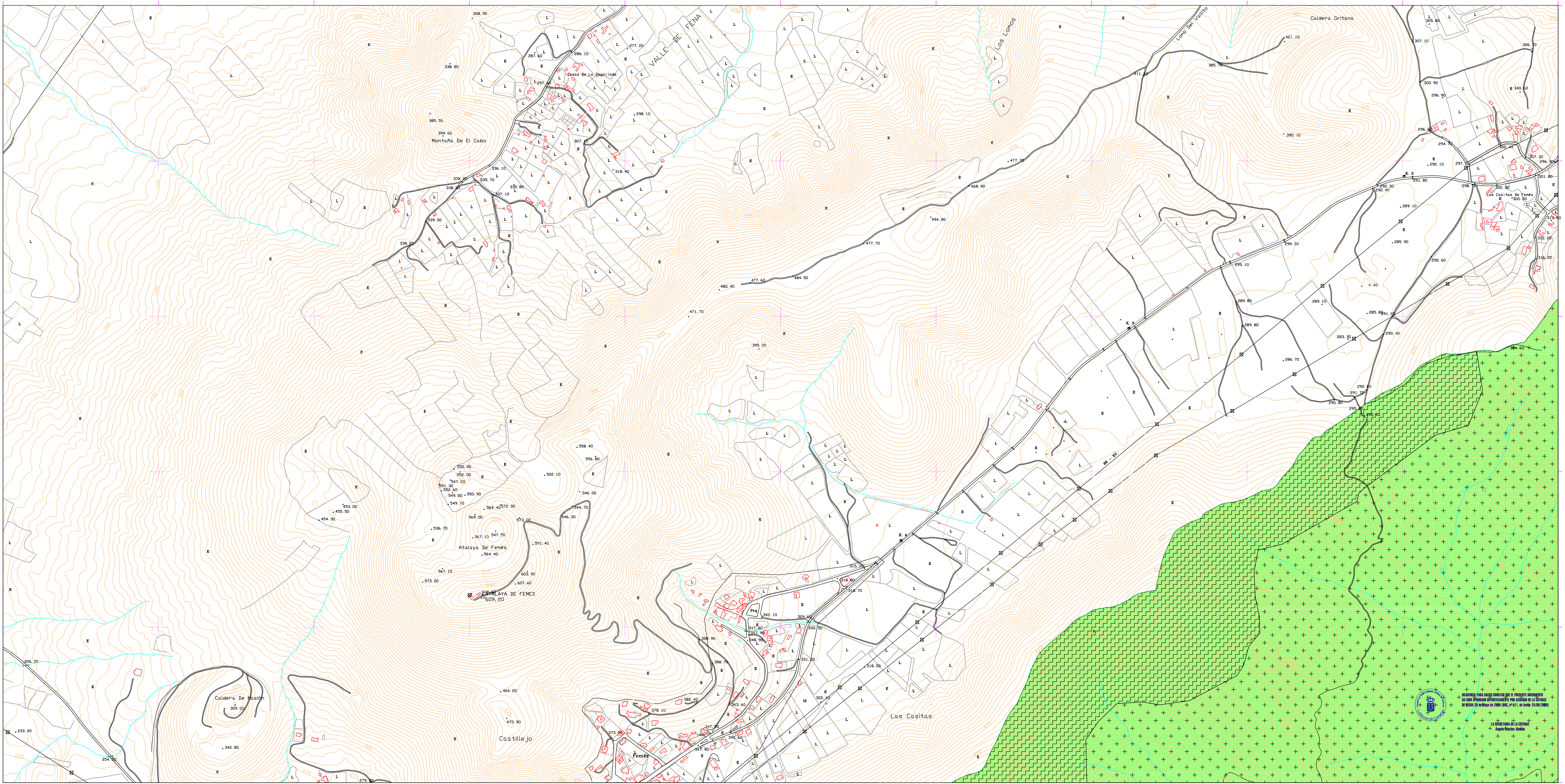

3201000
3200500
3200000
3199500

Gobierno de Canarias
Consejería de Medio Ambiente y Ordenación Territorial
Dirección General de Ordenación del Territorio

Red Canaria de Espacios Naturales Protegidos

Zona de Uso Moderado (Z.U.M.) **Límite del Espacio Natural Protegido** **Línea del deslinde del DPMT** **Límite de servidumbre de protección** **Zona de Uso General (Z.U.G.)**

+++ Suelo Rústico de Protección Paisajística Natural (S.R.P.P.N)	▨ Suelo Rústico de Protección Paisajística Natural + Suelo Rústico de Protección Costera (S.R.P.P.N.+S.R.P.C.)
▨ Suelo Rústico de Protección Paisajística Dotacional (S.R.P.P.D.)	▨ Suelo Rústico de Protección Paisajística Dotacional + Suelo Rústico de Protección Costera (S.R.P.P.D.+S.R.P.C.)
▨ Suelo Rústico de Protección Cultural (S.R.P.Cral)	▨ Suelo Rústico de Protección Cultural+Suelo Rústico de Protección Costera (S.R.P.Cral.+S.R.P.C.)

PROVINCIA:	LAS PALMAS	MUNICIPIOS:	T.M. DE YAIZA
ESCALA:	1:5.000	EQUID. CURVAS:	5 metros
PROYECCION:	U.T.M.	ELIPSOIDE:	WGS84
RED GEODESICA:	REGCAN '95	BASE CARTOGRAFICA:	GRAFSCAN 1996

MONUMENTO NATURAL DE LOS AJACHES

NORMAS DE CONSERVACIÓN

Localización

ZONIFICACIÓN

CLASIFICACIÓN Y CATEGORIZACIÓN DE SUELOS

MONUMENTO NATURAL DE LOS AJACHES

Mayo 2009

INFORMACIÓN PARA SU USO CONTROLADO POR EL PROPONENTE ENCARGADO DE LA OBRAS DE CONSERVACIÓN DEL MONUMENTO NATURAL DE LOS AJACHES. REVISIÓN 23 de Mayo de 2009 (SIC, nº 421, de fecha 24.05.2009)

LA COMISIÓN DE LA OBRAS
Angel Escobar Andújar