

615000 617000 619000 621000 623000 625000 626000

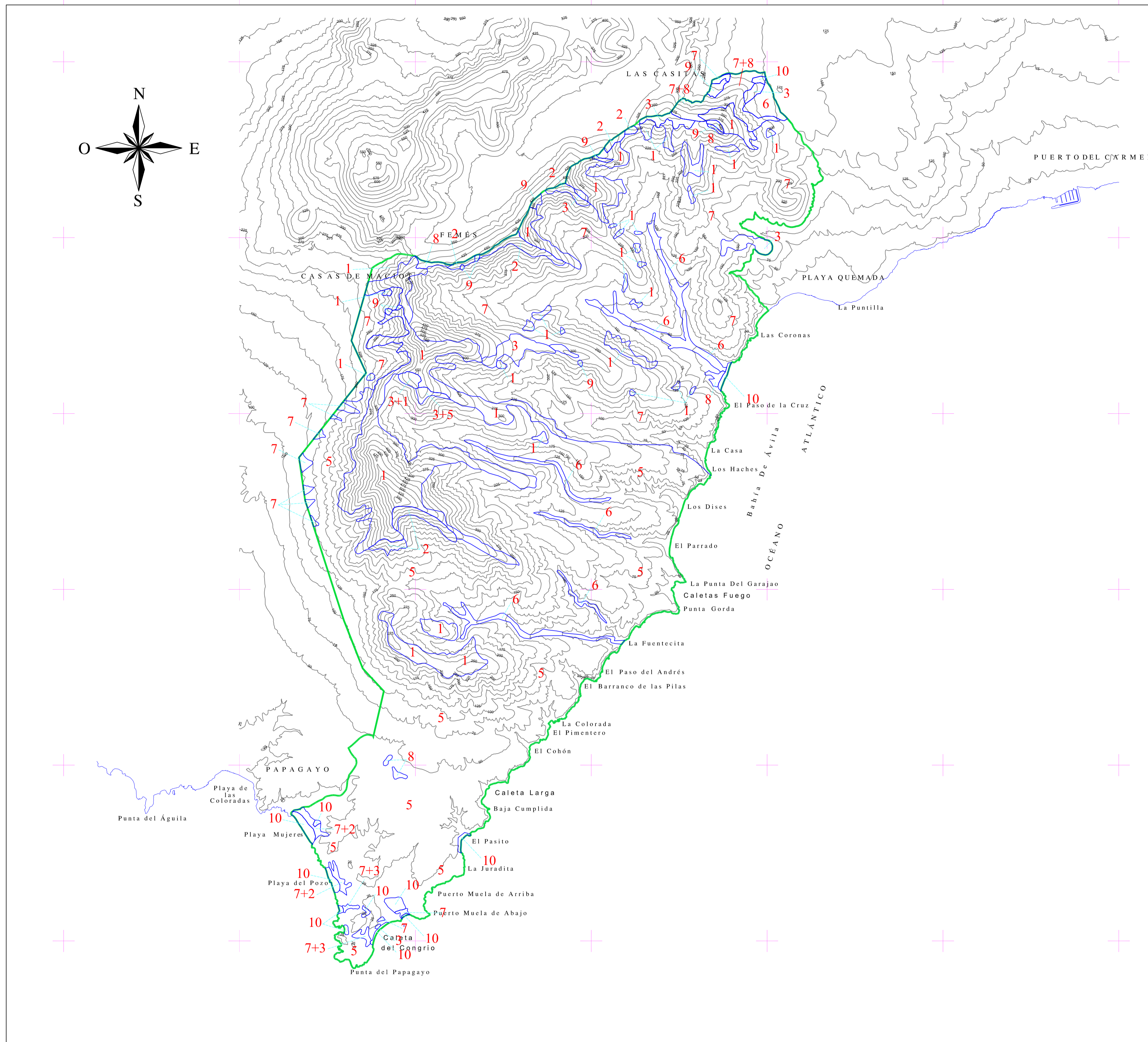

3201000
3199000
3197000
3195000
3193000
3191000

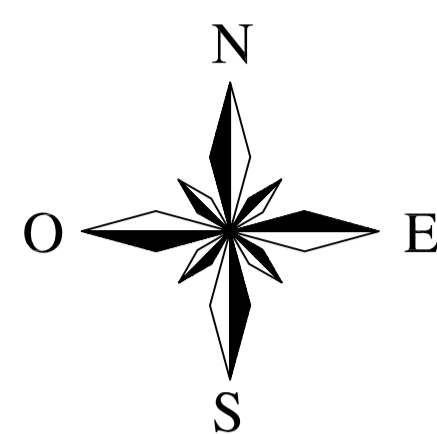

RESOLUCIÓN PARA HACER CONSTAR QUE EL PRESENTE DOCUMENTO HA SIDO APROBADO DEFINITIVAMENTE POR ACUERDO DE LA COMISIÓN DE FECHA 29 de Mayo de 2009 (BOC, nº 121, de fecha 24/06/2009)

LA SECRETARÍA DE LA COMISIÓN
Ángel Sánchez Abellán

EQUID. CURVAS	25 metros
HUSO:	28
ELIPSOIDE:	WGS84
PROYECCIÓN:	U.T.M.
BASE CARTOGRÁFICA:	
Fecha de Base Cartográfica:	1996



- DELIMITACIÓN DEL MONUMENTO**
- 1 - TABAIBALES AMARGOS
(Comunidad de *Euphorbia obtusifolia*)
 - 2 - VERODALES
(Comunidad de *Kleinia nerifolia*)
 - 3 - MATORRAL DE RAMA CRÍA O TURMERO Y DE ROMERILLO
(*Spergulario fimbriatae-hellanthemum canariensis*)
 - 4 - MATORRAL DE HERBA MUDA Y SALADO SOBRE JABLE
(*Polycarpeo niveae-Lotetum lancerottensis*)
 - 5 - MATORRAL DE MATO, ALGOAERA Y ESPINO
(*Chenoleoideo tomentosae-Salsoletum vermiculatae*)
 - 6 - MATORRAL DE AULAGA Y GRAMA
(*Cencho ciliaris-Launaetum arborescentis*)
 - 7 - MATORRAL DE AULAGA
(*Chenoleoideo tomentosae-Salsoletum vermiculatae* variante con *Launea arborescens*)
 - 8 - BARRILLARES
(*Mesembryanthemum crystallini*)
 - 9 - TUNERA
(*Opuntia dillenii*)
 - 10 - DESPROVISTOS DE VEGETACIÓN
(Parking, Zonas de Camping, Areas rurales, cultivos, etc.)

NORMAS DE CONSERVACIÓN DEL MONUMENTO NATURAL DE LOS AJACHES DOCUMENTO DE APROBACIÓN DEFINITIVA

PLANO Nº: **05B**

Red Canaria de Espacios Naturales Protegidos

AREAS PROTEGIDAS DE LA ISLA DE: **LANZAROTE**

HOJA:

ESCALA: 1/25.000
FECHA: MAYO 2009

PLANO DE: **VEGETACIÓN ACTUAL**

Gobierno de Canarias
Comisaría de Medio Ambiente y Ordenación Territorial
Dirección General de Ordenación del Territorio