

615000

617000

619000

621000

623000

625000

626000

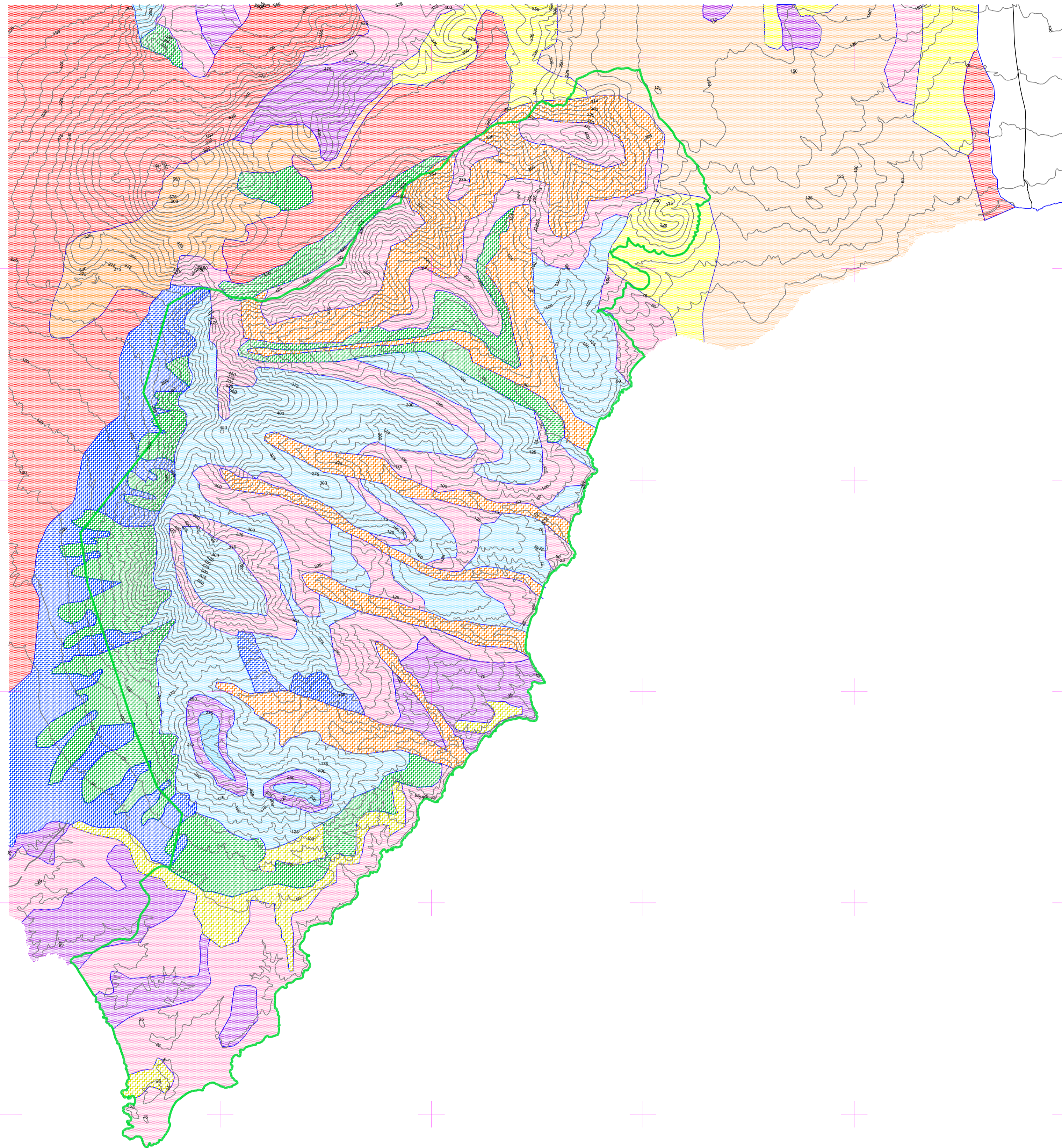
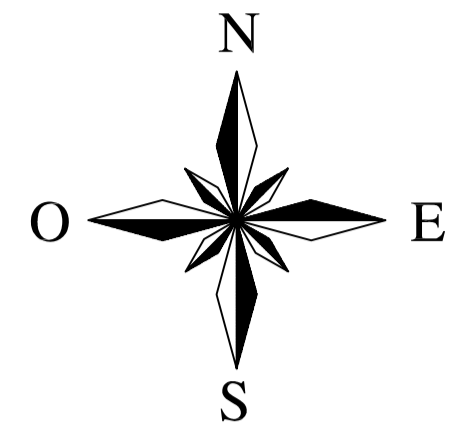

3201000

3199000

3197000

3195000

3193000

3191000



DECRETO PARA HACER CONSTAR QUE EL PRESENTE DOCUMENTO HA SIDO APROBADO DEFINITIVAMENTE POR ACUERDO DE LA COTMAG DE FECHA 29 de Mayo de 2009 (BOC, nº 121, de fecha 24/06/2009)

LA SECRETARÍA DE LA COTMAG
Amparo Sánchez Román

EQUID. CURVAS 25 metros

HUSO: 28

ELIPSOIDE: WGS84

PROYECCIÓN: U.T.M.

BASE CARTOGRÁFICA:



Fecha de Base Cartográfica: 1996

PLANO DE SITUACIÓN

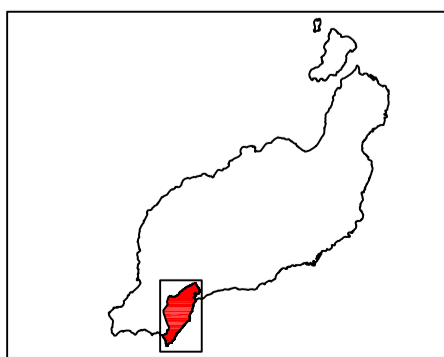

Provincia: Las Palmas Municipio: Yalza

ROCAS VOLCÁNICAS

- SERIE I: LAVAS BASÁLTICAS, PITONES, PIROCLASTOS
- SERIE II: LAVAS BASÁLTICAS, PIROCLASTOS
- SERIE IIA: LAVAS BASÁLTICAS
- SERIE IIB: LAVAS BASÁLTICAS, PIROCLASTOS

- SERIE III: LAVAS BASÁLTICAS, PIROCLASTOS
- SERIE VI: PIROCLASTOS

ROCAS SEDIMENTARIAS

- ARENAS CEMENTADAS
- FONDOS DE VALLE
- CONOS DE DEYECCION
- CALICHES

DELIMITACIÓN DEL MONUMENTO NATURAL



NORMAS DE CONSERVACIÓN DEL MONUMENTO NATURAL DE LOS AJACHES DOCUMENTO DE APROBACIÓN DEFINITIVA

PLANO Nº:

03

Red Canaria de Espacios Naturales Protegidos

ÁREAS PROTEGIDAS DE LA ISLA DE: LANZAROTE

HOJA: 0m 100m 300m 500m 1000m 1500m 2000m 2500m

ESCALA: 1/25.000
FECHA: MAYO 2009

PLANO DE:

GEOLÓGICO



Gobierno de Canarias
Consejería de Medio Ambiente y Ordenación Territorial
Dirección General de Ordenación del Territorio