

ZONA B2

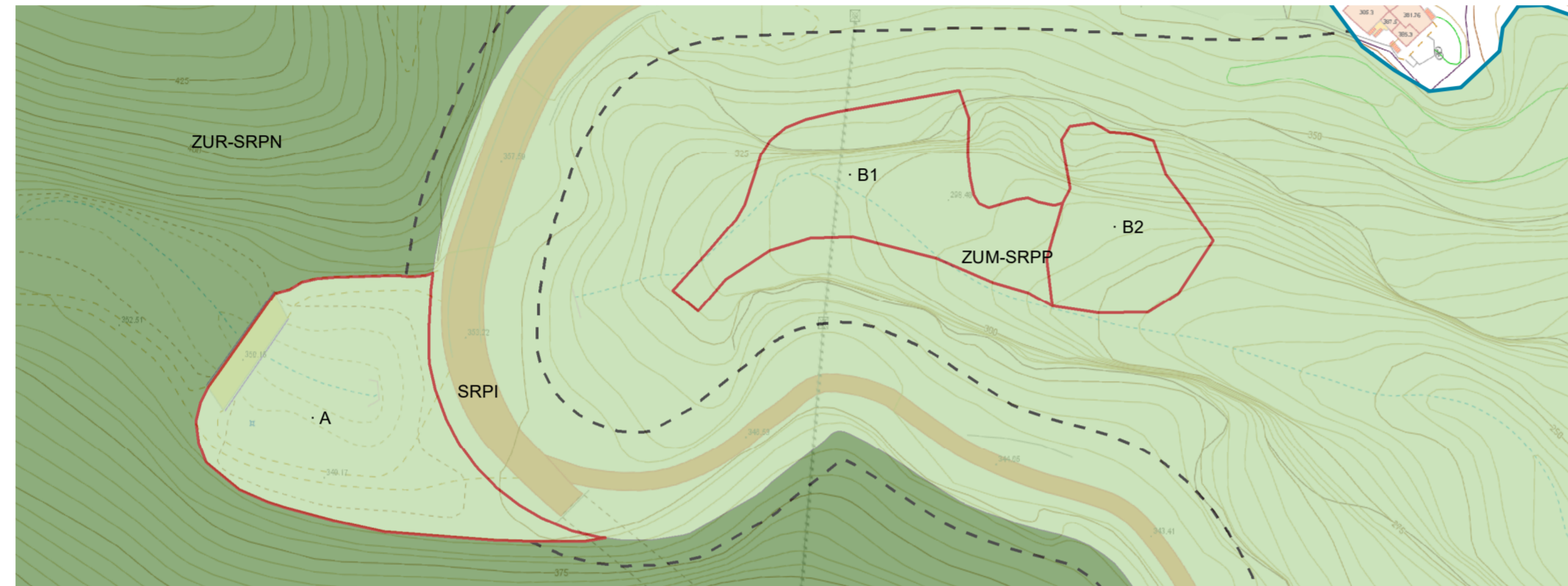

ZONA A

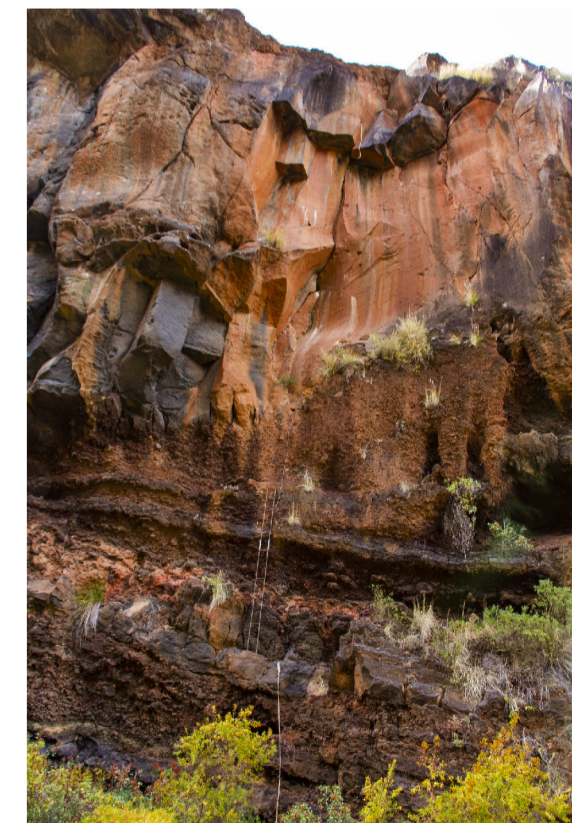

ZONA B1

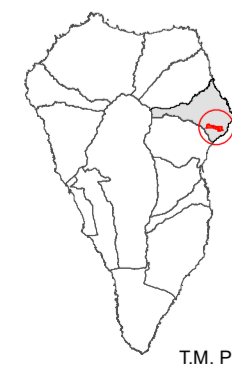

T.M. PUNTALLANA

ZONA DE USO MODERADO

- ZUM-SRPP, Suelo Rústico Protección Paisajística
- ZUM-SRPP, Suelo Rústico Protección Paisajística. Uso autorizable de escalada deportiva

ZONA DE USO RESTRINGIDO

- ZUR-SRPN, Suelo Rústico Protección Natural
- SRPI, Suelo Rústico Protección de Infraestructuras
- Zona de influencia del litoral
- Límite del Espacio Natural



MODIFICACIÓN Nº 1 DE LAS NORMAS DE CONSERVACIÓN DEL SITIO DE INTERÉS CIENTÍFICO DEL BARRANCO DEL AGUA

PLANO DE: ESPACIO DE ESCALADA



EXCMO. CABILDO INSULAR DE LA PALMA

Red Canaria de Espacios Naturales Protegidos

FECHA:
DICIEMBRE 2023

ESCALA:
1:1.500

Nº DEL PLANO:
3