

- ESTACIONES**
- 127U FUENCALIENTE - CALETAS
 - 129Q FUENCALIENTE - SUELAS
 - 137A MAZO - TIGALATE
 - 138D MAZO - HOYO DE MAZO
 - 139E MAZO - AEROPUERTO

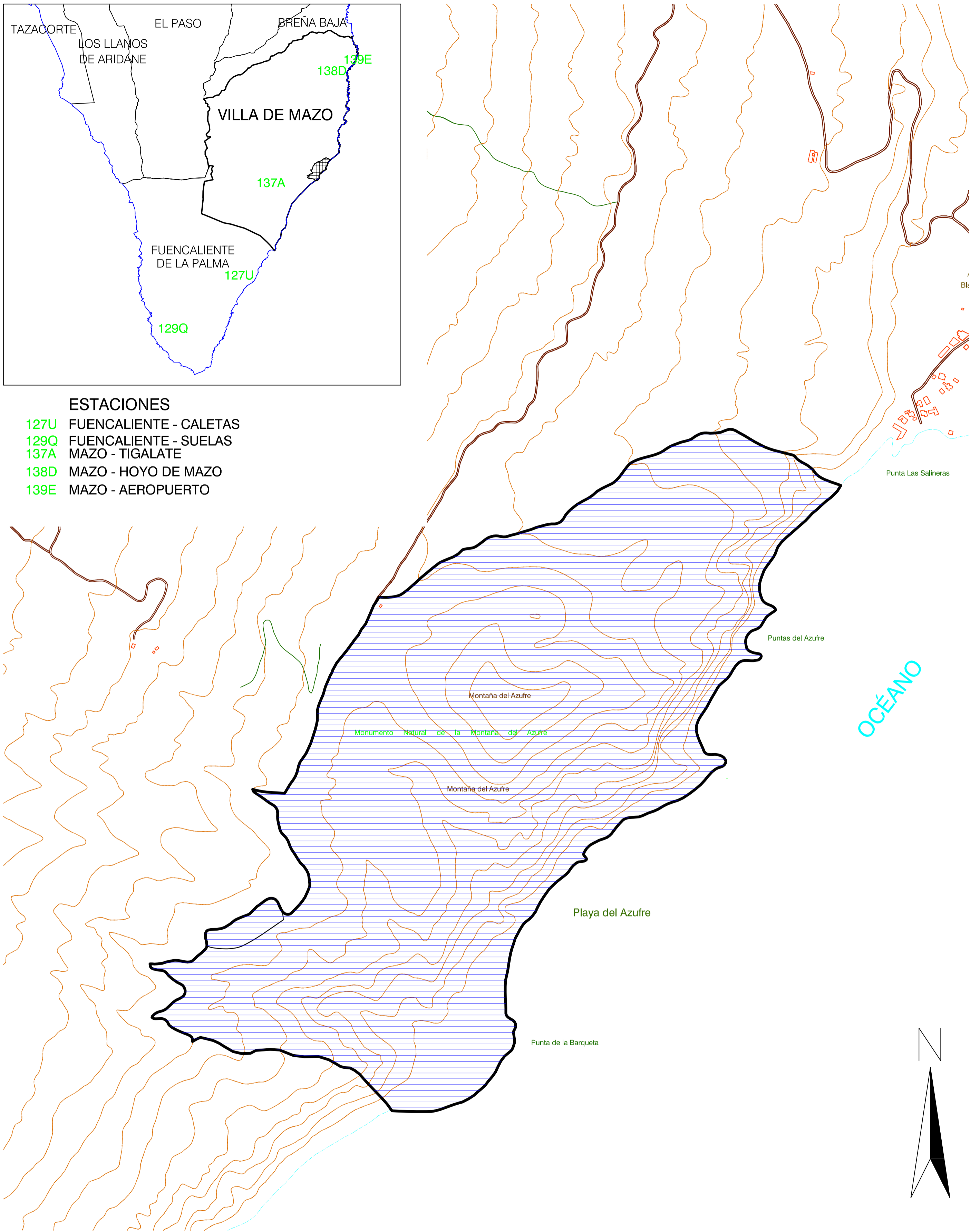

OCEANO

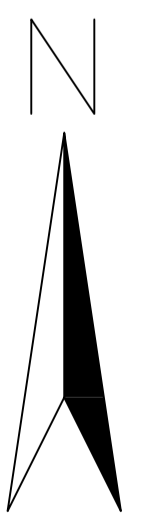

<p>EQUIDICURVAS: 5 m. HUSO 28 ELIPSOIDE: WGS 84 PROYECCIÓN: UTM</p>	<p>PLANO DE SITUACIÓN</p>	<p>LEYENDA</p> <p>— : LÍMITE DEL ESPACIO</p> <p>▨ : ÁREA TÉRMICA ÁRIDA CON RÉGIMEN HIDRICO ÁRIDICO</p>	<p>NDMMS DE CONSERVACIÓN DOCUMENTO DE APROBACIÓN DEFINITIVA MONUMENTO NATURAL, MONTAÑA DEL AZUFRE</p>	<p>HOJA: LP 21(A,C) MA-1 ESCALA 1 :5.000 FECHA: 05/2005</p>
<p>BASE CARTOGRÁFICA:</p> <p>Fecha de base cartográfica: 1996</p>	<p>Provincia: Santa Cruz de Tenerife. Municipio: Villa de Mazo.</p>	<p>LEYENDA</p> <p>Red Canaria de Espacios Naturales Protegidos AREAS PROTEGIDAS DE LA ISLA DE: LA PALMA.</p>	<p>MAPA DE : CLIMA.</p> <p>Gobierno de Canarias Consellería de Medio Ambiente y Ordenación Territorial Dirección General de Ordenación del Territorio</p>	