Sitio de Interés Científico de Acantilados de Alajeró

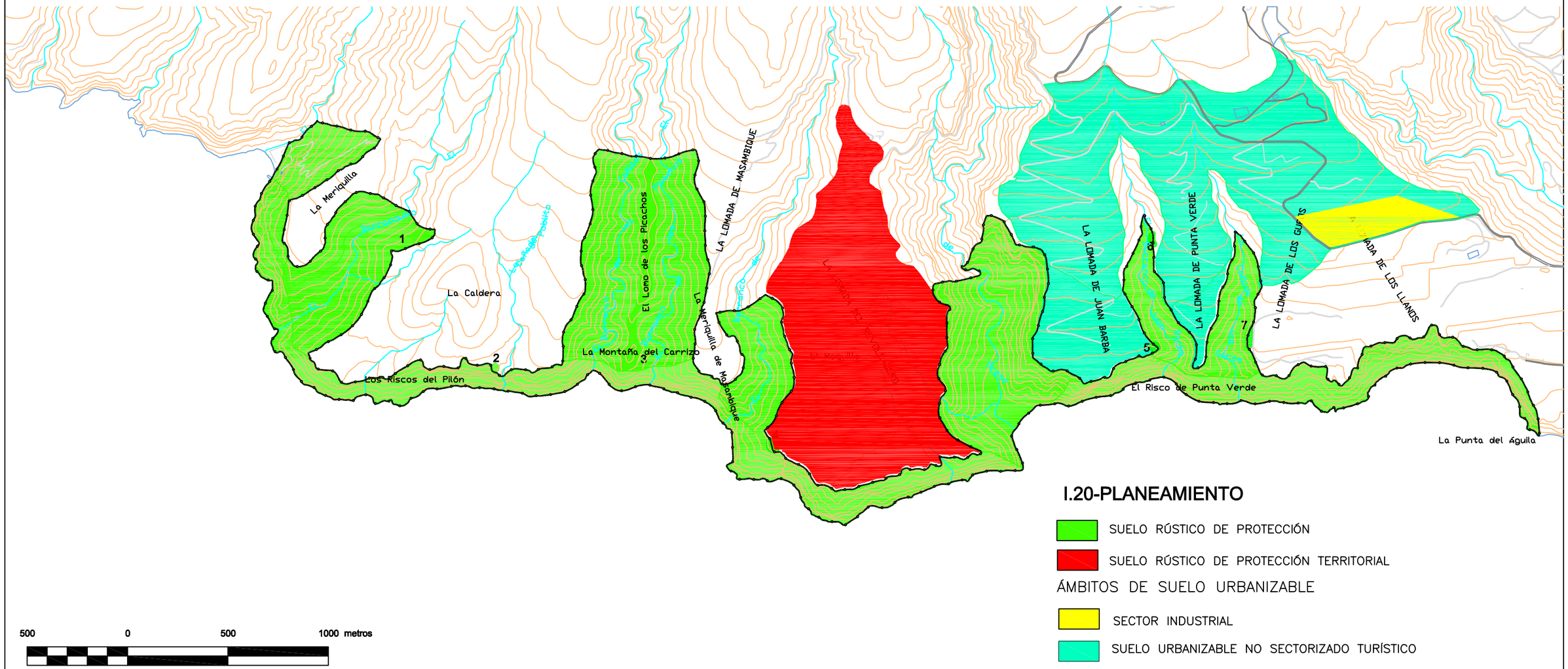

Gobierno de Canarias
Consejería de Medio Ambiente y Ordenación Territorial
Dirección General de Ordenación del Territorio

Red Canaria de Espacios Naturales Protegidos