

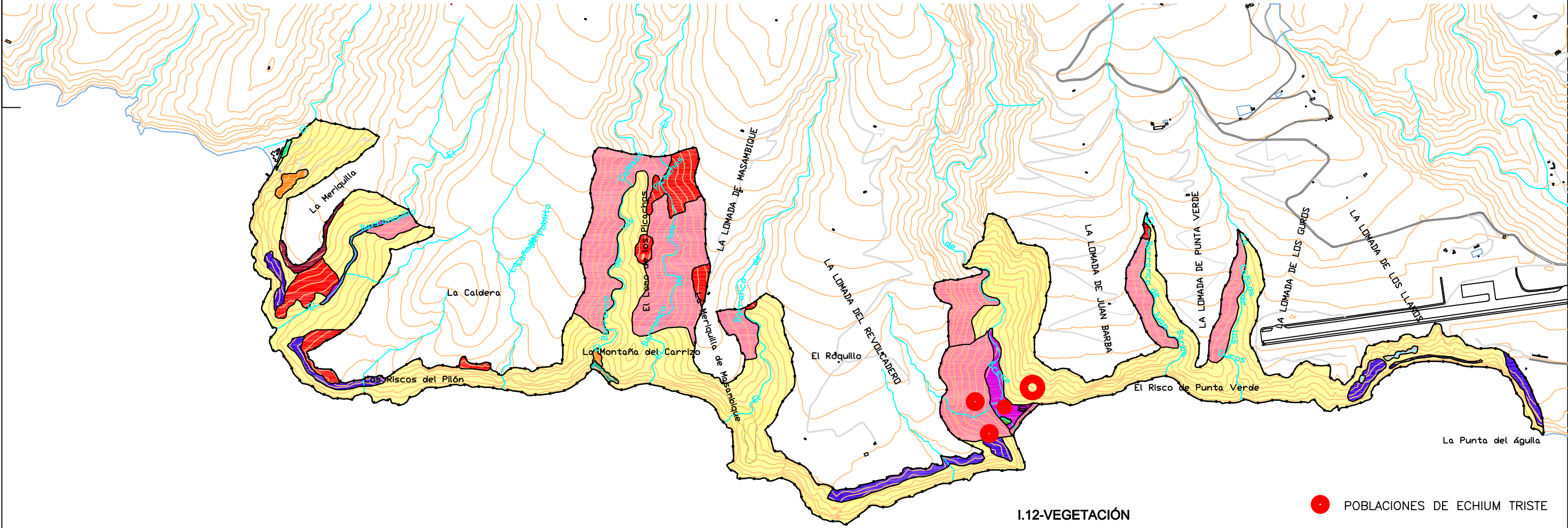

Sitio de Interés Científico de Acantilados de Alajeró



I.12-VEGETACIÓN

- | | | | |
|--|-----------------------------------|--|------------------------------|
| | TABAIBAL DULCE | | POBLACIONES DE ECHIUM TRISTE |
| | CARDONAL | | AULAGARES |
| | CINTURÓN HALÓFILO-COSTERO DE ROCA | | HERBAZALES COSTEROS |
| | TARAJAL | | COMUNIDAD DE JUNCOS |
| | BALERA | | COMUNIDAD DE JUNCOS Y CAÑAS |
| | PALMERAL | | COMUNIDAD DE CULANTRILLO |
| | TABAIBAL AMARGO | | COMUNIDAD DE SALADO |
| | | | SIN VEGETACIÓN |



Gobierno de Canarias
Consejería de Medio Ambiente
y Ordenación Territorial
Dirección General
de Ordenación del Territorio

Red Canaria de Espacios
Naturales Protegidos

