

282000

282500

283000



# Monumento Natural de Los Roques

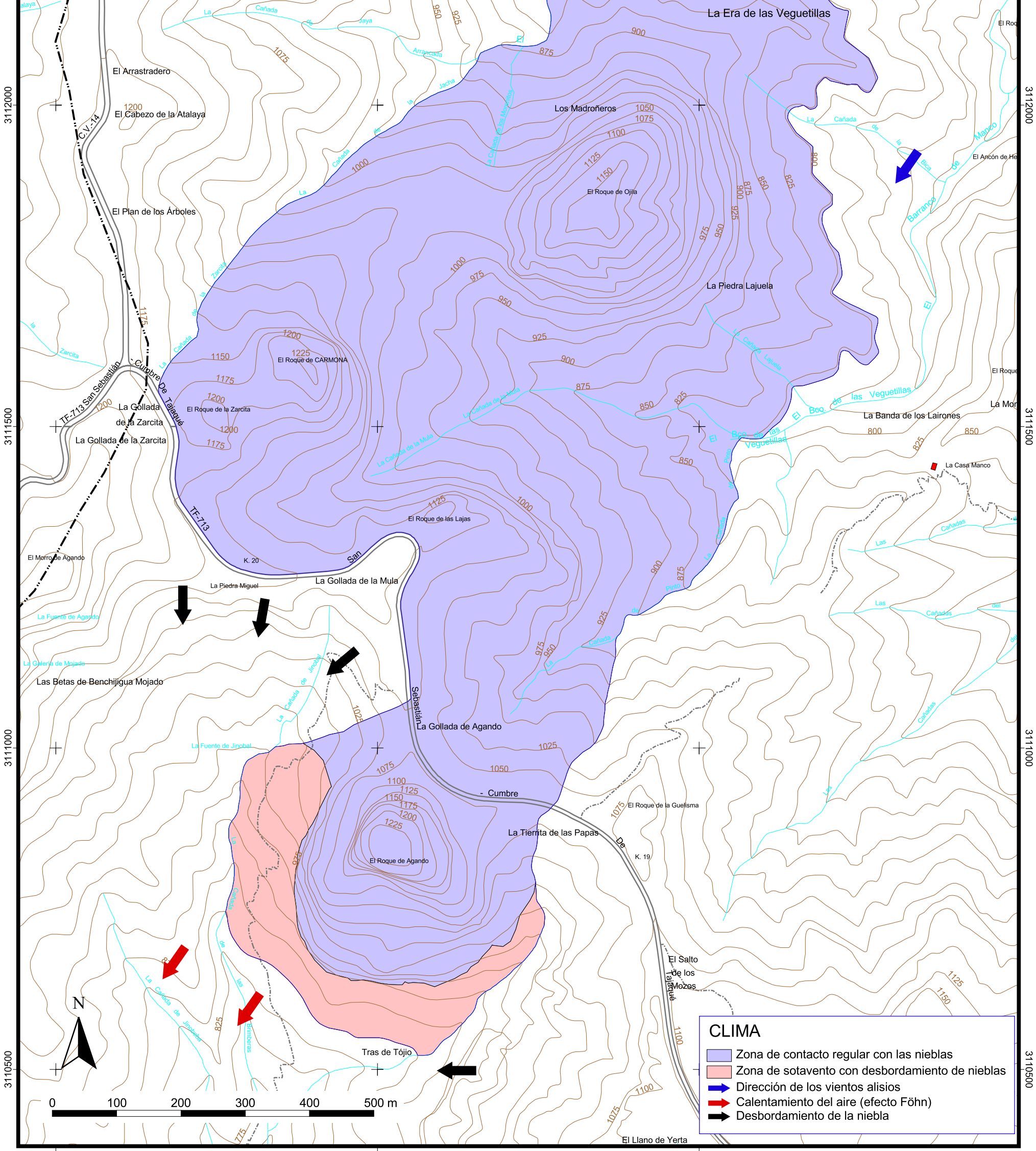

**CLIMA**

- Zona de contacto regular con las nieblas
- Zona de sotavento con desbordamiento de nieblas
- Dirección de los vientos alisios
- Calentamiento del aire (efecto Föhn)
- Desbordamiento de la niebla

282000

282500

283000



GOBIERNO DE CANARIAS  
CONSEJERÍA DE MEDIO AMBIENTE Y  
ORDENACIÓN TERRITORIAL



Red Canaria de Espacios  
Naturales Protegidos

