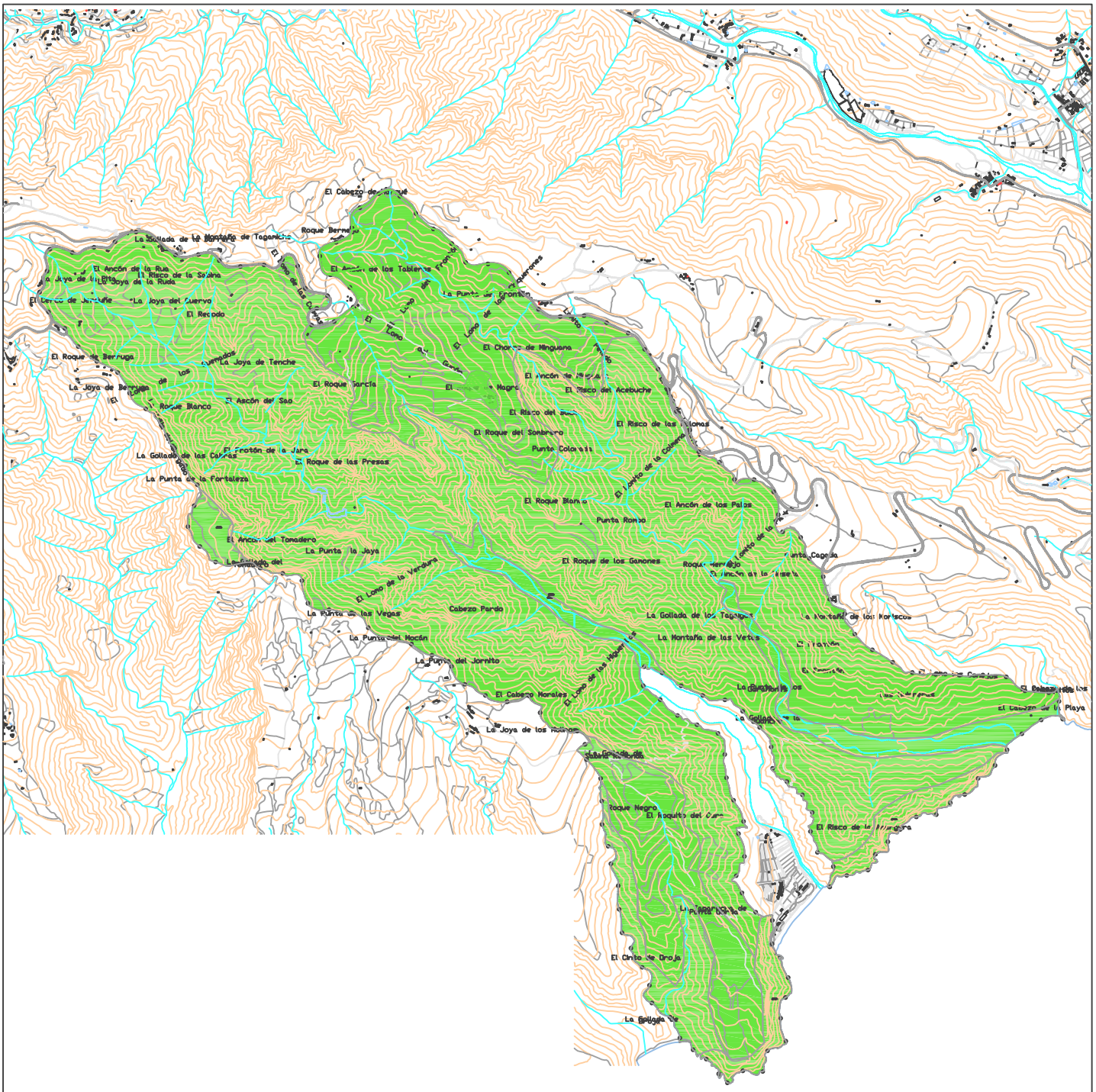

I-21. CALIDAD DE LAS UNIDADES DIAGNÓSTICO

Alta

500 0 500 1000 1500 m.

Monumento Natural del Barranco del Cabrito

N O E S

Gobierno de Canarias
Consejería de Medio Ambiente y Ordenación Territorial
Dirección General de Ordenación del Territorio

Red Canaria de Espacios Naturales Protegidos
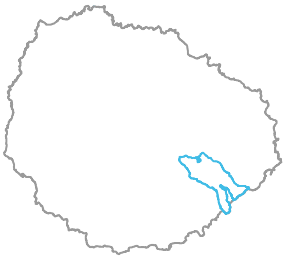
BASE CARTOGRÁFICA GRAFCAN S.A.