

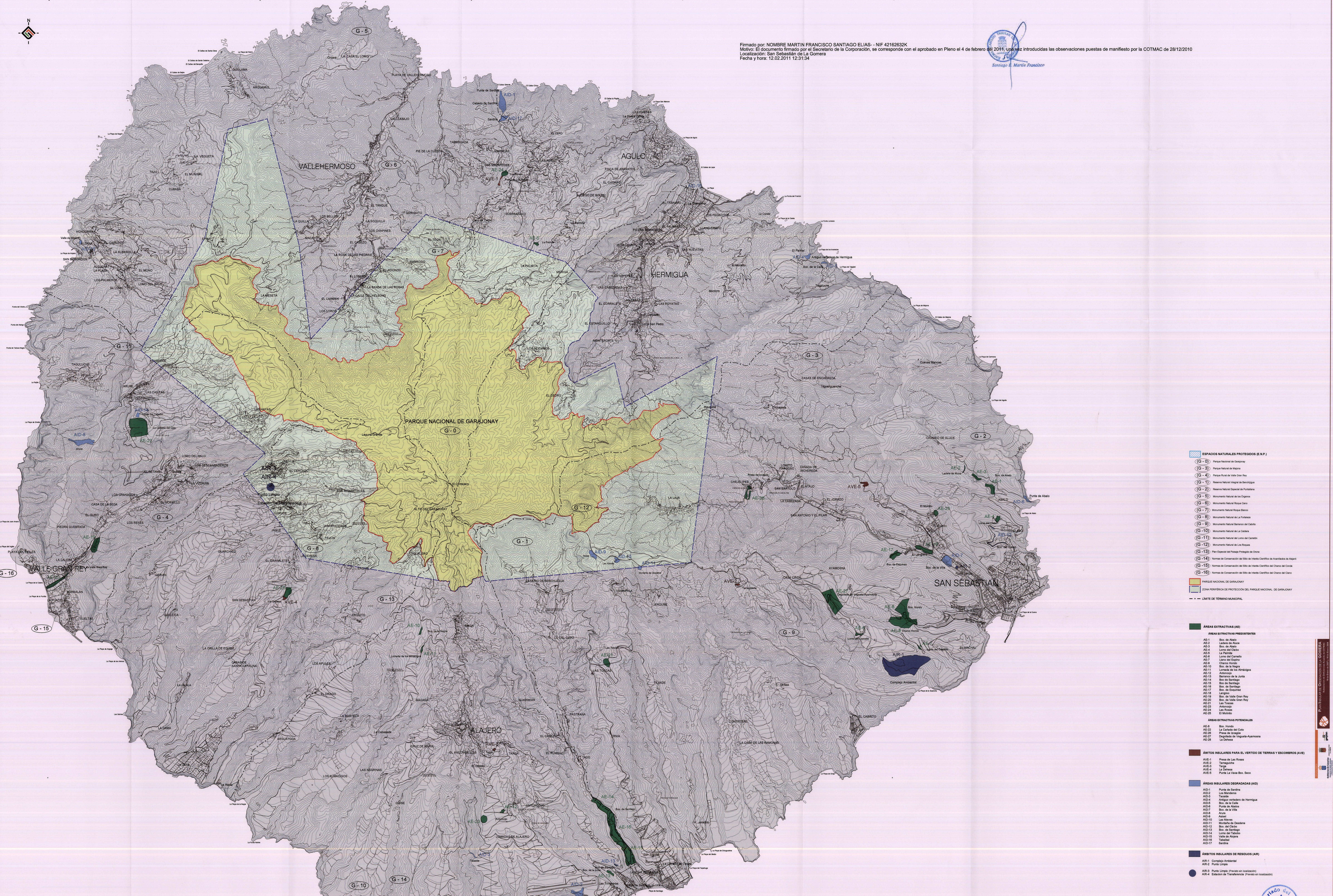

Firmado por: NOMBRE MARTIN FRANCISCO SANTIAGO ELIAS - NIF 42162632K
 Motivo: El documento firmado por el Secretario de la Corporación, se corresponde con el aprobado en Pleno el 4 de febrero del 2011, una vez introducidas las observaciones puestas de manifiesto por la COTMAC de 28/12/2010
 Localización: San Sebastián de la Gomera
 Fecha y hora: 12.02.2011 12:31:34

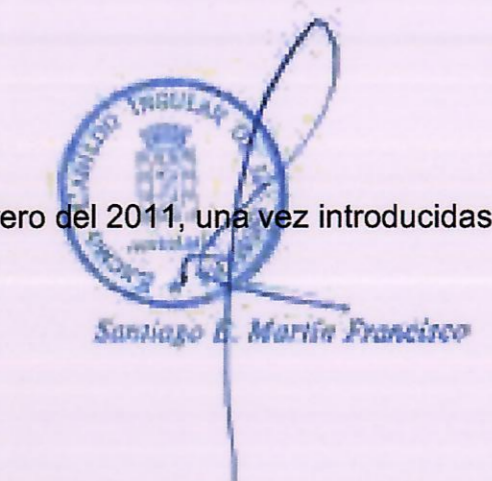

- ESPACIOS NATURALES PROTEGIDOS (E.N.P.)**
- (G-0) Parque Nacional de Garajonay
 - (G-3) Parque Natural de Mágina
 - (G-4) Parque Rural de Valle Gran Rey
 - (G-7) Reserva Natural Integral de Benítez
 - (G-9) Reserva Natural Especial de Fontán
 - (G-9) Monumento Natural de Las Cuevas
 - (G-6) Monumento Natural de Las Cuevas
 - (G-7) Monumento Natural de Las Cuevas
 - (G-8) Monumento Natural de La Fuenfria
 - (G-9) Monumento Natural de San Juan
 - (G-10) Monumento Natural de La Cabaña
 - (G-11) Monumento Natural de Los Hornos
 - (G-12) Monumento Natural de Las Cuevas
 - (G-13) Plan Especial del Paisaje Protegido de Oros
 - (G-14) Normas de Conservación del Sitio de Interés Científico de Acantilado de Alajeró
 - (G-15) Normas de Conservación del Sitio de Interés Científico de Chano del Corde
 - (G-16) Normas de Conservación del Sitio de Interés Científico de Chano del Corde
- PARQUE NACIONAL DE GARAJONAY**
- ZONA REFERENCIAL DE PROTECCIÓN DEL PARQUE NACIONAL DE GARAJONAY**
- LÍMITE DE TÉRMINO MUNICIPAL**

- ÁREAS EXTRACTIVAS (AE)**
- ÁREAS EXTRACTIVAS PREEXISTENTES**
- AE-1 Bos. de Hondo
 - AE-2 Ladera de Aluje
 - AE-3 Bos. de Hondo
 - AE-4 Loma del Cabaño
 - AE-5 La Palma
 - AE-6 Loma del Cabaño
 - AE-7 Loma del Cabaño
 - AE-8 Cabaño Hondo
 - AE-9 Bos. de la Virgen
 - AE-10 Cabaño Hondo
 - AE-11 Cabaño Hondo
 - AE-12 Cabaño Hondo
 - AE-13 Bos. de San Juan
 - AE-14 Bos. de San Juan
 - AE-15 Bos. de San Juan
 - AE-16 Bos. de San Juan
 - AE-17 Bos. de San Juan
 - AE-18 Bos. de Valle Gran Rey
 - AE-19 Bos. de Valle Gran Rey
 - AE-20 Bos. de Valle Gran Rey
 - AE-21 Loma del Cabaño
 - AE-22 Loma del Cabaño
 - AE-23 Loma del Cabaño
 - AE-24 Loma del Cabaño
 - AE-25 Loma del Cabaño
- ÁREAS EXTRACTIVAS POTENCIALES**
- AE-6 Bos. Hondo
 - AE-22 La Cabaña del Cabaño
 - AE-28 Pico de San Juan
 - AE-27 Degollada de Vegetación Ajamón
 - AE-28 La Dama
- ÁMBITOS INSULARES PARA EL VERTIDO DE TIERRAS Y ESCOMBROS (AVE)**
- AVE-1 Pico de Las Rosas
 - AVE-2 Tanager
 - AVE-3 Tanager
 - AVE-4 La Dama
 - AVE-5 Punta La Vieja-Bos. Seco
- ÁREAS INSULARES DEGRADADAS (AID)**
- AID-1 Punta de San Juan
 - AID-2 Loma del Cabaño
 - AID-3 Tanager
 - AID-4 Pico de San Juan
 - AID-5 Bos. de la Cabaña
 - AID-6 Punta de San Juan
 - AID-7 Bos. de la Virgen
 - AID-8 Bos. de la Virgen
 - AID-9 Bos. de la Virgen
 - AID-10 Bos. de la Virgen
 - AID-11 Montaña de Cabaño
 - AID-12 Bos. de Cabaño
 - AID-13 Bos. de Cabaño
 - AID-14 Loma del Cabaño
 - AID-15 Valle de Alajeró
 - AID-16 Tanager
 - AID-17 Tanager
- ÁMBITOS INSULARES DE RESIDUOS (AIR)**
- AIR-1 Campesino Ambiental
 - AIR-2 Punta Limpia
 - AIR-3 Punta Limpia (Previsto en localización)
 - AIR-4 Estación de Transferencia (Previsto en localización)

