

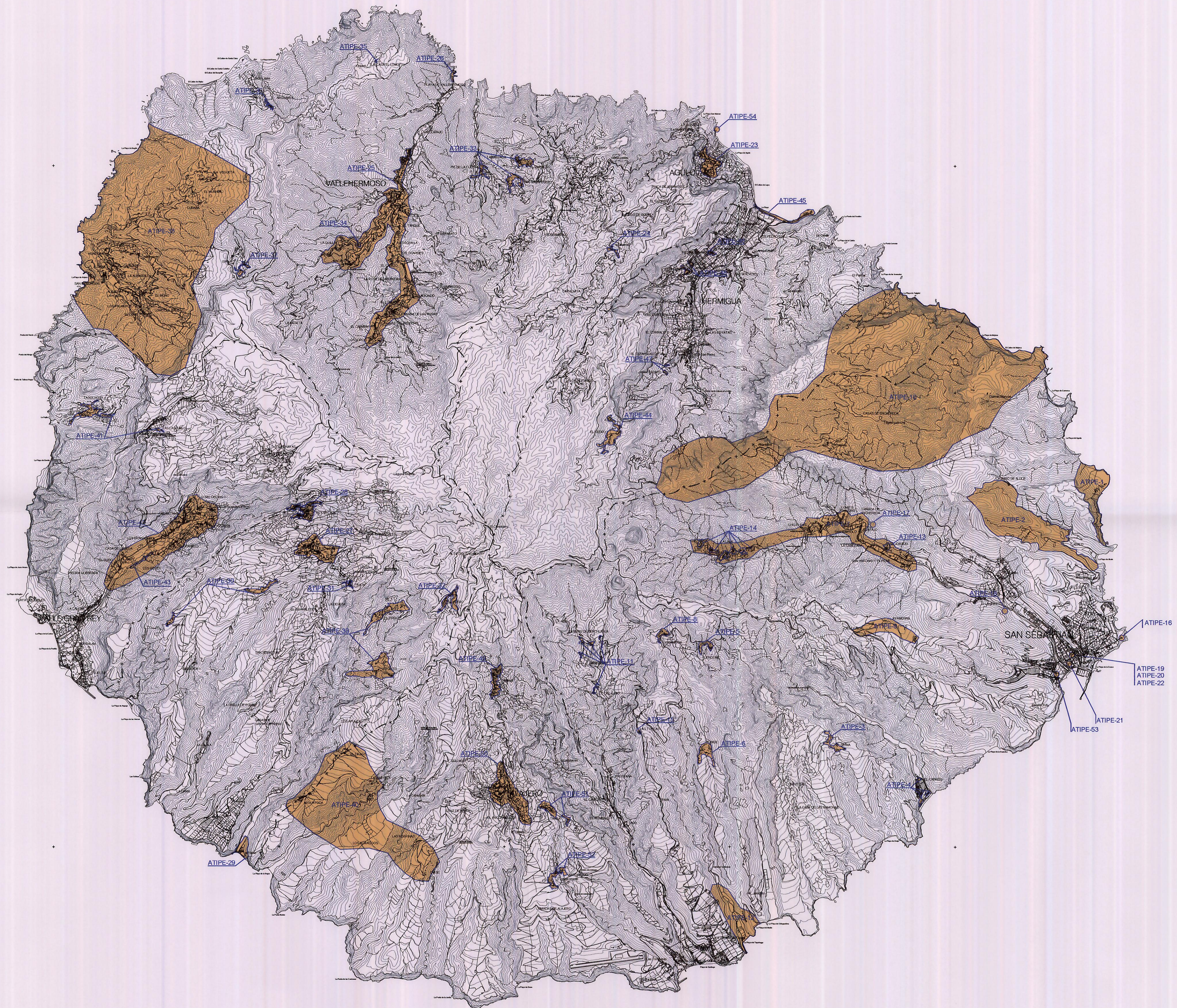

Firmado por: NOMBRE MARTIN FRANCISCO SANTIAGO ELIAS- - NIF 42162632K  
 Motivo: El documento firmado por el Secretario de la Corporación, se corresponde con el aprobado en Pleno el 4 de febrero del 2011, una vez introducidas las observaciones puestas de manifiesto por la COTMAC de 28/12/2010  
 Localización: San Sebastián de La Gomera  
 Fecha y hora: 12.02.2011 12:12:18



**ÁMBITOS TERRITORIALES INSULARES DE PATRIMONIO ETNOGRÁFICO (ATIFE) Y ELEMENTOS SINGULARES**

Puntallana	ATIFE-1
Abalos	ATIFE-2
Seima	ATIFE-3
Barranco del Cabrito	ATIFE-4
Jerdane	ATIFE-5
Tejaded	ATIFE-6
Barranco de La Villa	ATIFE-7
Vegaipala	ATIFE-8
Ayamansa	ATIFE-9
Majona	ATIFE-10
Caserio de Benchigua-Lo del Gato	ATIFE-11
Tapahuga	ATIFE-12
El Jorado	ATIFE-13
La Laja	ATIFE-14
Las Toscas	ATIFE-15
Faro de San Sebastián	ATIFE-16
Molino de Viento	ATIFE-17
La Calera de La Villa	ATIFE-18
Casa Bencomo	ATIFE-19
Conjunto Histórico de S.S. de La Gomera	ATIFE-20
Torre del Conde	ATIFE-21
Edificio del Pozo de La Aguada	ATIFE-22
Casco de Agulo	ATIFE-23
La Palma	ATIFE-24
Vallehermoso I	ATIFE-25
Vallehermoso II	ATIFE-26
Chiquete	ATIFE-27
El Cercado	ATIFE-28
Factoría La Rajita	ATIFE-29
La Dehesa-Getán-Guarchico	ATIFE-30
Panico	ATIFE-31
Iguadero	ATIFE-32
Pie de La Cuesta-Simancas-Mazapecos	ATIFE-33
Los Bellos	ATIFE-34
Chijeré	ATIFE-35
Arguamul	ATIFE-36
Ejina	ATIFE-37
Tazo-Alajeta	ATIFE-38
Enque-Enquilo	ATIFE-39
Arguayoda-Topogache-Quise-Almúrgos-Magaria	ATIFE-40
Taguluche-Anure	ATIFE-41
Caserio de Las Vinas-El Guro-Los Molinos	ATIFE-42
Los Reyes	ATIFE-43
Los Acevijos-El Cedro	ATIFE-44
Hermigua I-Hermigua 2	ATIFE-45
Piedra Romana	ATIFE-46
Monteforte	ATIFE-47
Ibo Alaro	ATIFE-48
Imada	ATIFE-49
Casco de Alajeró	ATIFE-50
Tanja	ATIFE-51
Antoncojo	ATIFE-52
El Lameró	ATIFE-53
Pescante de Agulo	ATIFE-54

--- LIMITE DE TERMINO MUNICIPAL

