

Firmado por: NOMBRE MARTIN FRANCISCO SANTIAGO ELIAS - NIF 42162632K
 Motivo: El documento firmado por el Secretario de la Corporación, se corresponde con el aprobado en Pleno el 4 de febrero del 2011, una vez introducidas las observaciones puestas de manifiesto por la COTIMAC de 28/12/2010.
 Localización: San Sebastián de La Gomera
 Fecha y hora: 12.02.2011 12:23:02

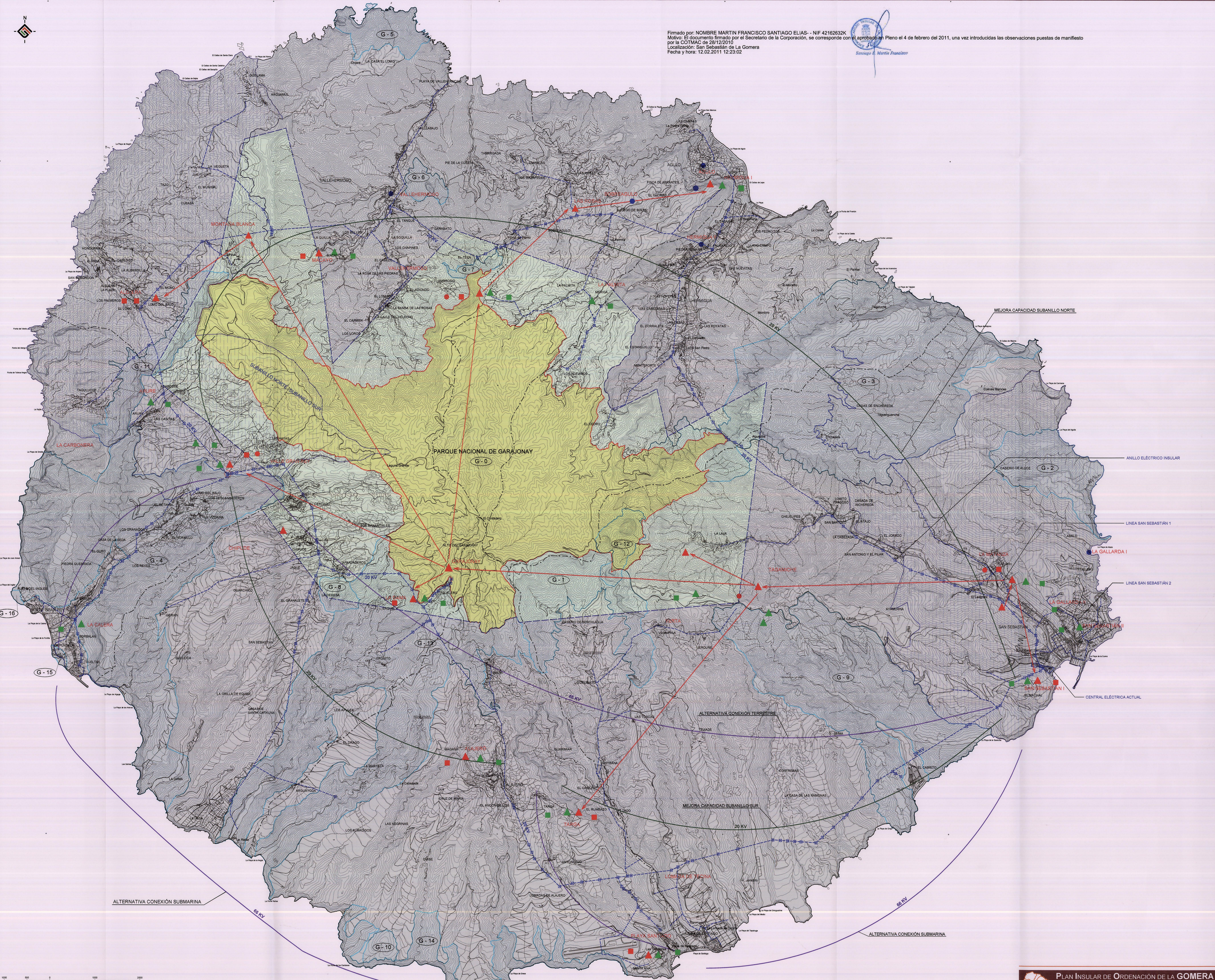

- ESPACIOS NATURALES PROTEGIDOS (E.N.P.)**
- (G-0) Parque Nacional de Garajonay
 - (G-3) Parque Natural de Majano
 - (G-4) Parque Rural de Valle Gran Rey
 - (G-1) Reserva Natural Integral de Benidoleig
 - (G-2) Reserva Natural Especial de Purisima
 - (G-5) Monumento Natural de los Organos
 - (G-6) Monumento Natural Roque Cacho
 - (G-7) Monumento Natural Roque Blanco
 - (G-8) Monumento Natural de La Fortaleza
 - (G-9) Monumento Natural Barranco del Cañero
 - (G-10) Monumento Natural de La Caldera
 - (G-11) Monumento Natural del Lomo del Camarón
 - (G-12) Monumento Natural de Los Roques
 - (G-13) Paisaje Protegido de Orosei
 - (G-14) Sitio de Interés Científico de Acantilados de Alsó
 - (G-15) Sitio de Interés Científico del Charco del Conde
 - (G-16) Sitio de Interés Científico del Charco del Conde

- Parque Nacional de Garajonay
- Zona Periférica de Protección del Parque Nacional de Garajonay
- Limite de Termino Municipal

- SISTEMA GENERAL DE INFRAESTRUCTURA ENERGÉTICA**
- RED DE DISTRIBUCIÓN ENERGÉTICA**
- RED DE DISTRIBUCIÓN DE ALTA TENSIÓN (20KV)
 - TORRE ELÉCTRICA DE ALTA TENSIÓN
 - LINEAS DE DISTRIBUCIÓN (20KV)
 - MEJORA CAPACIDAD SUBANILLO NORTE Y MEJORA CAPACIDAD SUBANILLO SUR
 - LINEAS DE DISTRIBUCIÓN (66KV)
 - ALTERNATIVAS CONEXIÓN (SUBMARINA Y TERRESTRE)
- MAPA EOLICO: ÁREAS DE MAYOR INTERÉS PARA SU APROVECHAMIENTO ENERGÉTICO**
- IPE-1 (P_o < 2000 h/a < 3300)
 - IPE-2 (2000 < h/a < 3300)

- ÁMBITOS DE ORDENACIÓN REMITIDA (AOR)**
- PLAN TERRITORIAL ESPECIAL DE ORDENACIÓN DE LA INFRAESTRUCTURA ENERGÉTICA DE LA ISLA DE LA GOMERA (ÁMBITO INSULAR)

- SISTEMA GENERAL DE INFRAESTRUCTURA DE TELECOMUNICACIONES**
- SISTEMA INSULAR DE TELECOMUNICACIONES
 - OTROS SISTEMAS DE TELECOMUNICACIONES
 - ESTACIONES BASE
 - RADIO ENLACES
 - DIFUSIÓN TV
 - EMISORA DE RADIO

- ÁMBITOS DE ORDENACIÓN REMITIDA (AOR)**
- PLAN TERRITORIAL ESPECIAL DE ORDENACIÓN DE LA INFRAESTRUCTURA DE TELECOMUNICACIONES (ÁMBITO INSULAR)

ESCALA GRÁFICA: 1:25,000