

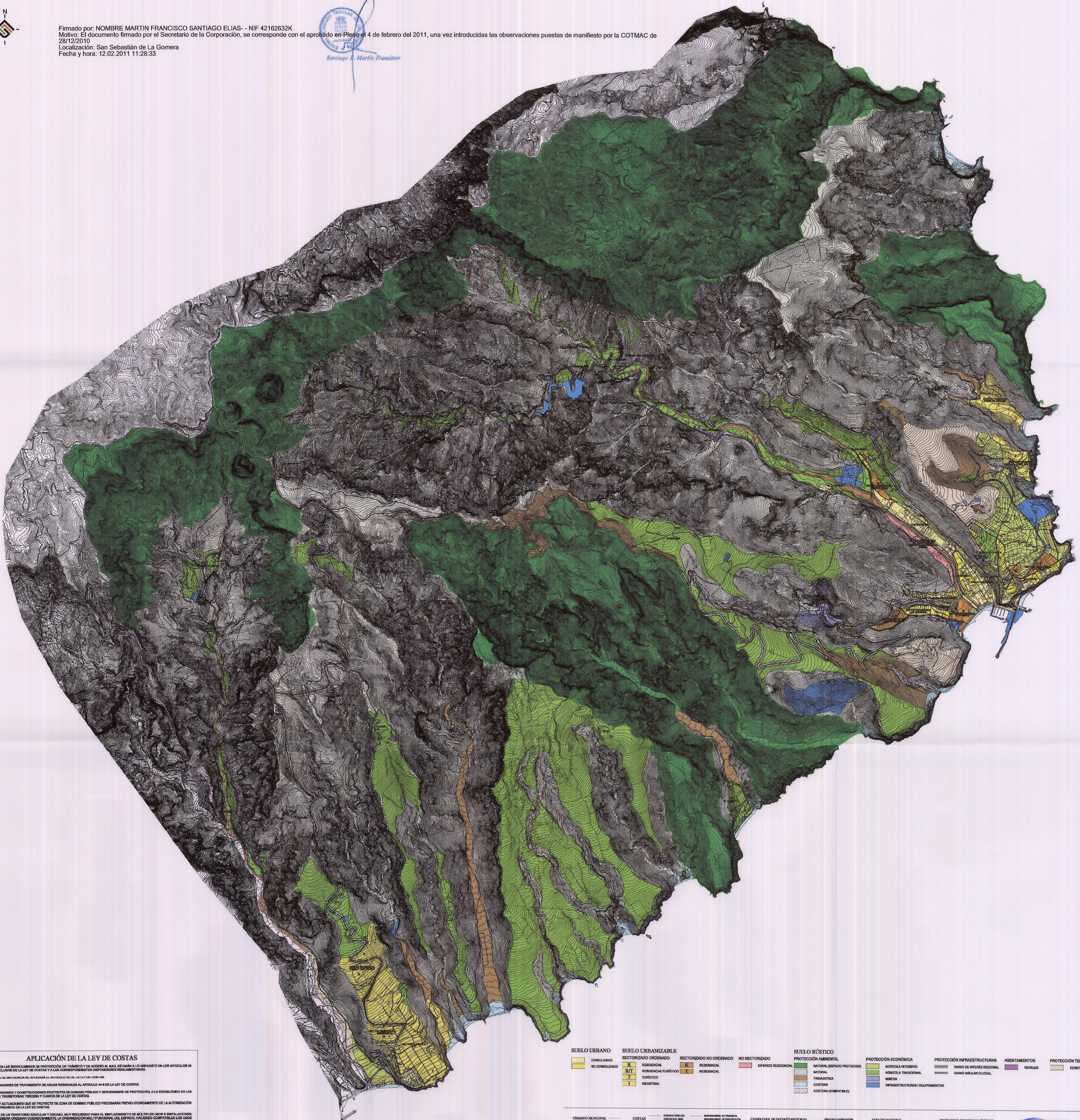

Firmado por: NOMBRE MARTIN FRANCISCO SANTIAGO ELIAS - NIF 42162632K  
 Motivo: El documento firmado por el Secretario de la Corporación, se corresponde con el aprobado en Pleno el 4 de febrero del 2011, una vez introducidas las observaciones puestas de manifiesto por la COTMAC de 28/12/2010  
 Localización: San Sebastián de La Gomera  
 Fecha y hora: 12.02.2011 11:28:33

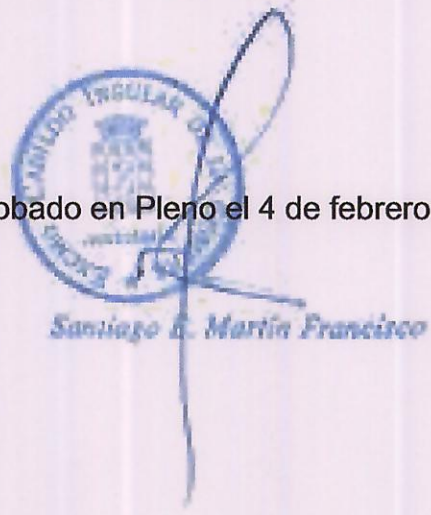

**APLICACIÓN DE LA LEY DE COSTAS**

— LOS USOS EN LAS RESERVAS DE PROTECCIÓN, DE TRÁNSITO Y DE ACCESO AL MAR ESTARÁN A LO DISPUESTO EN LOS ARTÍCULOS 23 A 26, ANEXO INCLUIDO DE LA LEY DE COSTAS Y A LAS CORRESPONDIENTES DISPOSICIONES REGLAMENTARIAS.  
 — EN LA ZONA DEL INTERIOR SE APLICARÁ EL RÉGULO 44.4 DE LA LEY DE COSTAS.  
 — LAS INSTALACIONES DE TRATAMIENTO DE AGUAS RESIDUALES AL ARTÍCULO 44.4 DE LA LEY DE COSTAS.  
 — LAS INSTALACIONES Y CONSTRUCCIONES EXISTENTES EN DOMINIO PÚBLICO Y SERVIDUMBRE DE PROTECCIÓN, A LO ESTABLECIDO EN LAS DISPOSICIONES TRANSITORIAS TERCERA Y CUARTA DE LA LEY DE COSTAS.  
 — LOS USOS Y ACTUACIONES QUE SE PROYECTE EN ZONA DE DOMINIO PÚBLICO PRECISARÁN PREVIO OTORGAMIENTO DE LA AUTORIZACIÓN O CONVENIO PREVISTA EN LA LEY DE COSTAS.  
 — EL LITORAL ES UN TERRITORIO SINGULAR Y ÚNICO, MUY REQUERIDO PARA EL EMPLAZAMIENTO DE MÚLTIPLES USOS E INSTALACIONES, POR ELLO SE DEBERÁ ORDENAR CUIDADOSAMENTE LA ORGANIZACIÓN MULTIFUNCIONAL DEL ESPACIO, HACIENDO COMPATIBLES LOS USOS POR ESOY CONVULSIONES CON LA SAN VALORACIÓN DE LOS ESPACIOS NATURALES, PARQUE NACIÓNLES Y ZONAS DE INTERÉS REGIONAL EN CUALQUIER CASO LO DISPUESTO EN LA LEY DE COSTAS Y SU REGLAMENTO.

SUELO URBANO	SUELO URBANIZABLE	SUELO RÚSTICO	PROTECCIÓN ECONÓMICA	PROTECCIÓN INFRAESTRUCTURAS	ASENTAMIENTOS	PROTECCIÓN TERRITORIAL
<ul style="list-style-type: none"> <li>CONOLIDADO</li> <li>NO CONOLIDADO</li> </ul>	<ul style="list-style-type: none"> <li>SECTORIZADO ORDENADO</li> <li>RESIDENCIAL</li> <li>RESIDENCIAL TURÍSTICO</li> <li>TURÍSTICO</li> <li>INDUSTRIAL</li> </ul>	<ul style="list-style-type: none"> <li>NO SECTORIZADO</li> <li>RESIDENCIAL</li> <li>RESIDENCIAL</li> </ul>	<ul style="list-style-type: none"> <li>NATURAL (ESPACIO PROTEGIDO)</li> <li>AGRICOLA INTENSIVO</li> <li>AGRICOLA TRADICIONAL</li> <li>MINERA</li> <li>INFRAESTRUCTURAS / EQUIPAMIENTOS</li> </ul>	<ul style="list-style-type: none"> <li>VARDO DE INTERÉS REGIONAL</li> <li>VARDO INSULAR O LOCAL</li> </ul>	<ul style="list-style-type: none"> <li>RURALES</li> </ul>	<ul style="list-style-type: none"> <li>TERRITORIAL</li> </ul>

TÉRMINO MUNICIPAL	COSTAS	DOMINIO PÚBLICO	SERVIDUMBRE DE TRÁNSITO	SERVIDUMBRE DE PROTECCIÓN	CARACTERÍSTICAS DE INTERÉS REGIONAL	LÍNEA DE EXPANSIÓN	ESPACIO NATURAL	PREPÁRQUE (PARQUE NACIONAL)	ZONA DE SEGURIDAD MILITAR
-------------------	--------	-----------------	-------------------------	---------------------------	-------------------------------------	--------------------	-----------------	-----------------------------	---------------------------

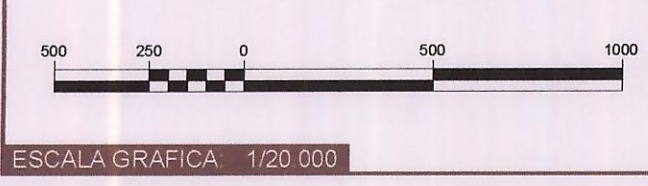

PLAN INSULAR DE ORDENACIÓN DE LA GOMERA  
 Subsanación de Deficiencias Acuerdo de COTMAC  
 19 de Enero de 2007 y 18 de Enero 2008

